

- 2 Elemente de tinichigerie - jgheburile și burtele propuse se vor realiza din tablă zinc-titan, tiranții se vor curăța de rugină și se vor trata cu grund și vopsea de ulei
- 3 Degradări la elementele din lemn - a- desfacere și înlocuire, b- reparare, c- plătuire (montare elemente lipsă, refacerea modului de lucru inițial, ignifugare și tratare împotriva insectelor a materialului lemnos)
- 4 Crăpături / fisuri în zidărie - se va îndepărta materialul fără aderență, se vor umple golurile cu material identic cu zidărie, injecții, coaseri cf. detaliilor de structură
- 7 Zidărie piatră / cărămidă cu lacune - se vor alege și ciopli pietrele/cărămizile pentru umplerea lacunelor (realizând- refăcând continuitatea paramentului de epocă).
- 8 Tencuială desprinsă/ cu goluri - suprafețele se vor curăța de materialul fără aderență, se vor consolida marginile și se vor retencui cu material adecvat
- 9 Tencuială degradată - suprafețele se vor curăța de materialul fără aderență, se vor consolida marginile și se vor retencui cu material adecvat

- 11 Umiditate în zidărie - decaparea tencuiei umede, numai acolo unde nu s-au identificat picturi și sub atenția supraveghere a restauratorului de parament care va trasa zona suprafețelor de decapat, uscarea naturală a zidăriei susținută de măsurile adiacente - trotuar de gardă, rigole, strat de ventilare adiacent peretelui interior la nivelul pardoselii
- 13 Degradări biologice - elementele din lemn (mobiler, pardoseli, șarpante) vor fi tratate cu soluții insecto-fungicide cf. măsurilor propuse în expertiza biologică
- 14 Suprafețe sau urme cu decorație parietală - suprafețele identificate cu urme de decorație vor fi supuse operațiilor prevăzute în studiul de parament
- 15 Elemente decorative din piatră parțial acoperite de tencuială / zugrăveli - se vor curăța de către restauratorul de piatră, care după această operație va stabili măsurile de conservare.
- 16 Zugrăveli deteriorate - straturile de zugrăveli suprapuse atât de la interior cât și de la exterior vor fi curățate îngrijit sub atenția supraveghere a restauratorului de parament

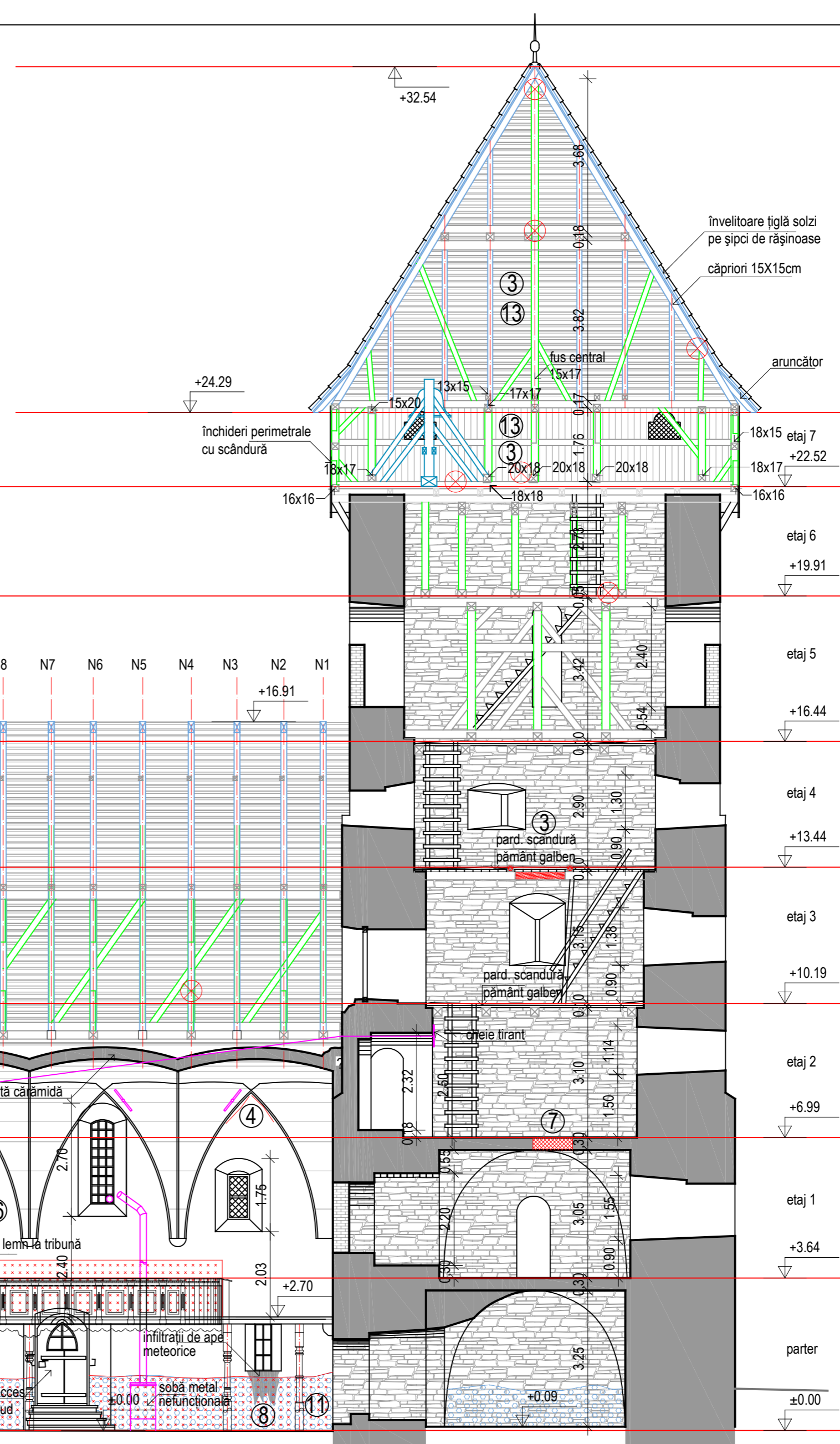

Secțiune longitudinală A-A vedere spre sud sc. 1/100

Legenda			
inventariere degradări	lucrări propuse		
înveliitoare degradată	refacere înveliitoare	1	umplerea golurilor, consolidarea marginilor
elemente de tinichigerie, metal- tiranți, ancore etc.	înlocuire țigle / coame degradate	2	decaparea tencuiei și refacerea conform PT
degradări la elementele din lemn	înlocuire, curățare de rugină, revopsire	3	decaparea tencuiei și refacerea conform PT
a, b, c, ...	reparații conform memorii de arhivă și expertiză tehnică	4	umplerea golurilor cu material identic cu zidărie
crăpături / fisuri în zidărie	reparații conform memorii de arhivă și expertiză tehnică	5	umplerea golurilor cu material identic cu zidărie
rosturi fără mortar	reparații conform memorii de arhivă și expertiză tehnică	6	umplerea golurilor cu material identic cu zidărie
zidărie piatră / cărămidă prezentând degradări	desprinderea elementelor degradate și înlocuire cu material similar	7	umplerea golurilor cu material identic cu zidărie
zidărie piatră / cărămidă cu lacune	umplerea golurilor cu material identic cu zidărie	8	umplerea golurilor, consolidarea marginilor
		9	decaparea tencuiei și refacerea conform PT
		10	decaparea tencuiei și refacerea conform PT
		11	umplerea golurilor cu material identic cu zidărie
		12	umplerea golurilor cu material identic cu zidărie
		13	tratamentul cu soluții insecto - fungicide cf. expertiză bio.
		14	conservare conform studiului de parament
		15	conservare conform studiului de restaurator piatră
		16	relucrare zugrăvelor int. și ext. sub supraveghere restaurat. de parament

verificator expert	nume	semnatura	cerinta	referat/expertiza nr.	data
BIROU INDIVIDUAL DE ARHITECTURA BUCUR O. IOAN SIBIU, Bd. Coposu nr. 5, ap. 54 tel.0740204104				beneficiar	nr. pr.
sef proiect	arh. I. Bucur	semnatura	scara 1/100	Parohia Evanghelică C. A. Ruja	90/2014
proiectat	arh. I. Bucur	data	05/2018	titlu proiect	faza PT DE
desenat	c. arh. H. Balthes			titlu plansa	nr. pl. A 08
				Lucrări de reparații, conservare și introducerea în circuit turistic la Ansamblul bisericii evanghelice fortificate Ruja	
				Secțiune longitudinală A-A vedere spre sud	