

LUCRĂRI PROPUSE

- 1. Învăltitoare țiglă solzi cu degradări locale - revizuire și înlocuire parțială cu țigle ceramice de format istoric, coamele se vor fixa cu mortar.
- 2. Elemente de finichigerie - igheaburile și burlanele se vor curăța și repara cu piese din tablă zincată, se vor verifica racordurile cu canalizarea pluvială subterană.
- 4. Crăpături / fisuri în zidărie - se va îndepărta materialul fără aderență, se vor umple golurile cu material identic cu zidăria, injecții, coaseri cf. detaliilor de structură.
- 9. Intervenții cu beton/mortar de ciment, inclusiv tencuieli tip strop - se vor înlocui cu material adecvat (tencuieli de var- nisip).
- 10. Umiditate în zidărie - se vor decapa tencuielile umede, numai acolo unde nu s-au identificat picturi și sub atenția supraveghere a restauratorului de parament care va trasa zona suprafețelor de decapat, uscarea naturală a zidăriei susținută de măsurile adiacente - trotuar de gardă, rigole, strat de ventilare adiacent peretelui interior la nivelul pardoselii.
- 11. Săruri în zidărie - sărurile se vor îndepărta prin periere iar molozul rezultat va fi imediat evacuat, urmând tratamentul zidăriei afectată de umiditate.
- 16. Reparații locale la tâmplăria din lemn / metal

Tiraniți se vor curăța de rugină și se vor trata cu grund și vopsea de ulei.

trasa zona suprafețelor de decapat, uscarea naturală a zidăriei susținută de măsurile adiacente - trotuar de gardă, rigole, strat de ventilare adiacent peretelui interior la nivelul pardoselii.

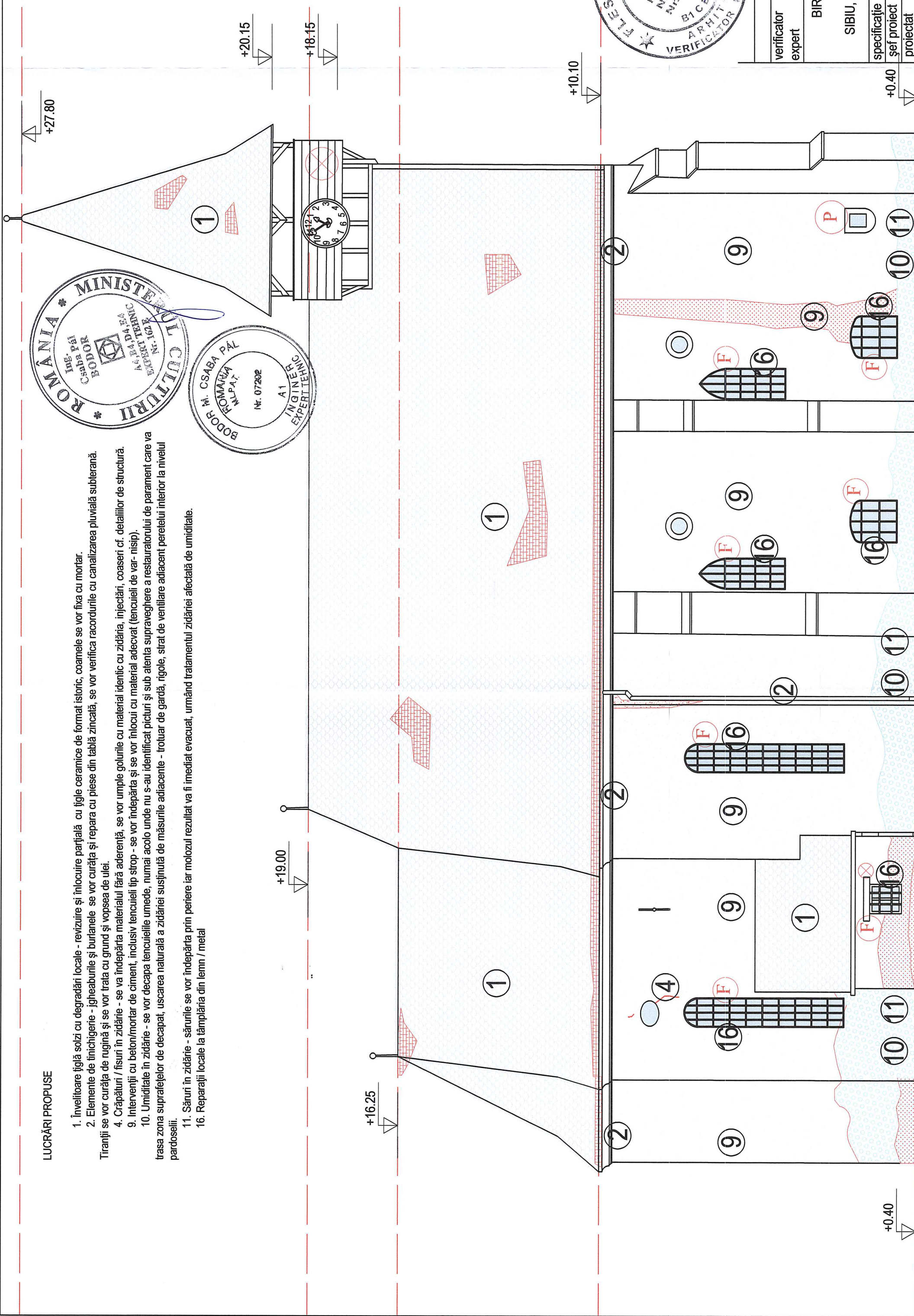

LEGENDĂ

	suprafață țigle degradate / lipsă
	zidărie/tencuială cu umiditate
	tencuieli degradate
	degradări biologice
	crăpături / fisuri în zidărie
	fereastră cu degradări
	ancadrament piatră

NOTĂ: conform studiu parament, pe toată fațada s-au aplicat tencuieli de ciment (tip strop) peste tencuială istorică. Stratul de ciment se decapează, tencuiala istorică de dedesubt se conservă și se decaptează.

ROMANIA * MINISTERUL CULTURII

Ing. Pál Csaba Pál BODOR
Nr. 132
Nr. 132

ROMANIA * MINISTERUL CULTURII

Ing. Pál Csaba Pál BODOR
Nr. 132
Nr. 132

ROMANIA * MINISTERUL CULTURII

Ing. Pál Csaba Pál BODOR
Nr. 132
Nr. 132

ROMANIA * MINISTERUL CULTURII

Ing. Pál Csaba Pál BODOR
Nr. 132
Nr. 132

ROMANIA * MINISTERUL CULTURII

Ing. Pál Csaba Pál BODOR
Nr. 132
Nr. 132

ROMANIA * MINISTERUL CULTURII

Ing. Pál Csaba Pál BODOR
Nr. 132
Nr. 132

verificator expert	nume	semnătura	cerința	referat / expertiză nr.	data
BIROU INDIVIDUAL DE ARHITECTURĂ BUCUR O. IOAN SIBIU, Bd. Coposu nr. 5, ap. 54 tel. 0740204104				CCC352	
specificăție	nume	semnătura	scara	beneficiar	nr. pr.
șef proiect	arh. I. Bucur	arh. I. Bucur	1/100	Parohia evanghelică C. A. Miercurea Sibului	03/2018
proiectat	arh. I. Bucur	arh. I. Bucur	data	titlu proiect	faza
desenat	c.arh. H. Balihes	c.arh. H. Balihes	04.2018	introducere în circuitul turistic la Ansamblul bisericii evanghelice fortificate din Miercurea Sibului	PT DE
titlu planșă				Biserica - fațada nord	nr. pl. A09