

DETALII ARMARE CENTURI

sc.1:20

C1'(45x30+45x10)
C1''(45x30+40x10) C1'''(45x30+60x10)

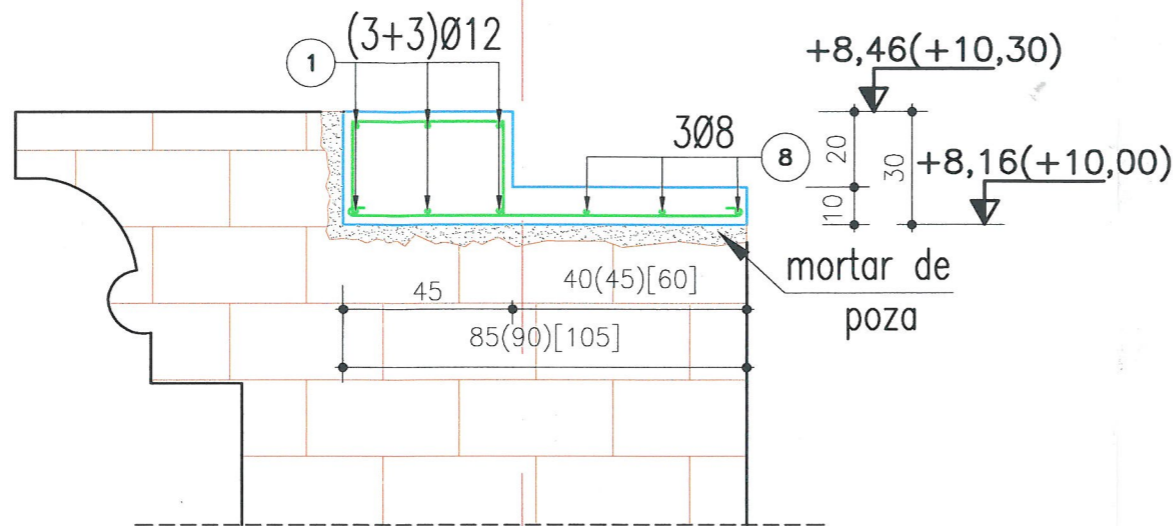

C1(45X30+100X10) C2(30x30+60x10)

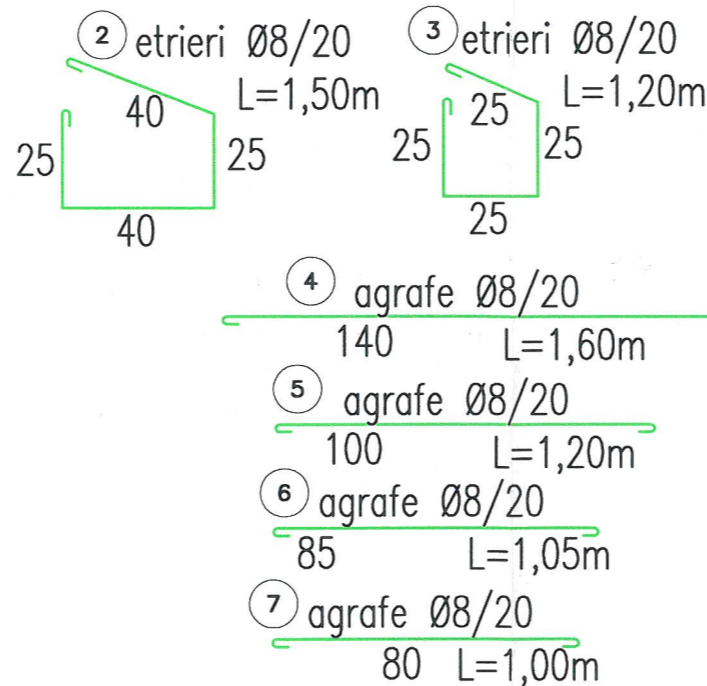
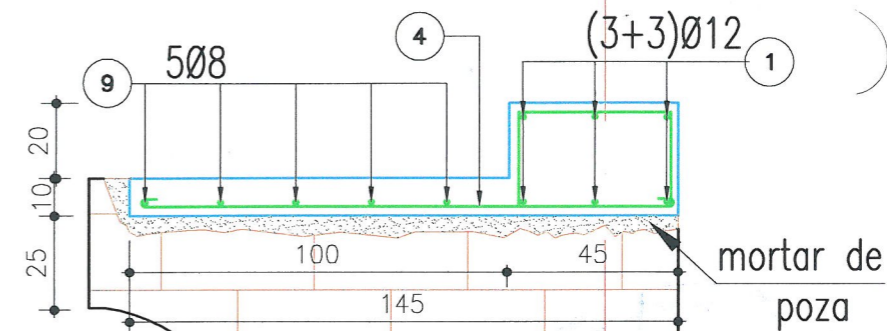

EXTRAS DE ARMATURA

M	Ø	Lung. (m)	Nr. buc.	OB37	PC52
				Ø8	Ø12
1	12	120,00	6		720.00
2	8	1,50	515	772.50	
3	8	1,20	45	54.00	
4	8	1,60	300	480.00	
5	8	1,20	100	120.00	
6	8	1,05	60	63.00	
7	8	1,00	105	105.00	
8	8	45,00	3	135.00	
9	8	40,00	5	200.00	
Total lungimi			m	1929.50	720.00
Greutate pe Ø/ml			kg	0,395	0,888
Greutate pe Ø			kg	762.15	639.36
Total greutate			kg	765,00	640,00

Beton: C16/20

Otel beton: OB37, PC52

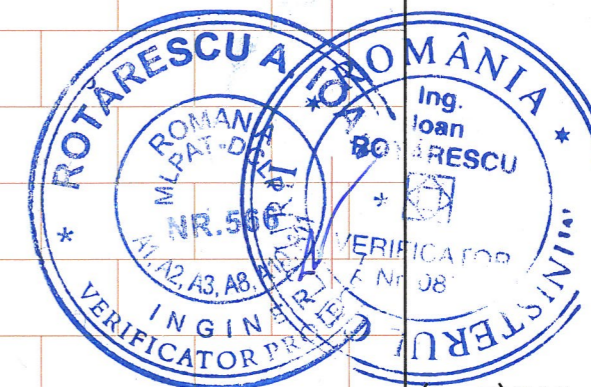

S.C. ARHING S.R.L.
J26-171-1991 CIF: RO 1197092
Str. Gh. Doja nr. 47/A
Târgu Mureş

PROIECTANT GENERAL	S.C. POLARH - DESIGN SRL POLARH J 40/5205/1991; CUI: RO389 642	Nivel de stabilitate la incendiu IV	Risc seismic Rsl	SMIS: 422490
PROIECTANT SPECIALITATE	S.C. "ARHING" PROIECTARE-CERCETARE EXPERTIZARE IN CONSTRUCTII INSTALATII Tg.Mures str. Gh.Doja nr.47/A	Categ. de importanta D	Clasa de importanta II	000504
SEF PROIECT COMPLEX	dr. arh. VIRGILIU POLIZU	S.construita 435 mp	S.desfasurata 513,5 mp	617 / 2017
SEF PROIECT	dr. ing SZEKERES- B. GERŐ	TITLU PROIECT: CONSERVAREA, REABILITAREA SI PROMOVAREA BISERICII EVANGHELICE DIN CALNIC (jud. ALBA) COMPONENTA A ANSAMBLULUI PROTEJAT UNESCO		SPECIALITATEA REZISTENTA XXVIII-1066/2018
PROIECTAT	ing. PAL JUDIT	BENEFICIAR: PAROHIA EVANGHELICĂ CA CĂLNIC		FAZA DTAC+ PTh
DESENAT	ing. PAL JUDIT	ADRESA INVESTITIE: STRADA PRINCIPALĂ NR. 378, SAT CĂLNIC COMUNA CĂLNIC, JUDEȚUL ALBA		PLANSĂ 01-R-04
		OBIECT 1: BISERICA EVANGHELICĂ		
		DETALII ARMARE CENTURI		