

**RELEVU BISERICA - PLANURI NIVELURI 2, 3 TURN
scara 1:100**

Legenda

- etapa I de constructie - elemente conservate (sec. XIII)
- etapa a II-a de constructie (stil gotic) - fortificarea (sec. XVI-XVII)
- etapa a III-a de constructie (sec. XIX)

DEGRADARI SI INTERVENTII - CONSERVARE, REPARATII	
	rosturi fara mortar se va rostui cu mortar adecvat, iar rosturile >3cm se vor inchide cu pietre mici
	interventii cu beton se vor indeparta, numai daca este necesar /posibil
	tencuiala desprinsa daca a fost realizata cu ciment, se va indeparta; se va reface cu mortar pe baza de var
	tencuiala deteriorata se va reface/consolida conform recomandarilor restauratorului
	invelitoare degradata se va reface prin inlocuire si completare cu tigle de acelasi tip cu cele existente; coamele se vor fixa cu mortar
	coronament din mortar ciment se va reface ultimul rand al zidariei cu mortar adecvat si se acopera cu invelitoare din tigla de tipul celei existente
	fisuri / crapaturi in zidarie se vor umple cu acelasi material / se va retese zidaria cu piatra sau caramida si se va rostui sau injecta mortar adecvat

PROIECTANT 55 CRISTINA TURCANU BIROU INDIVIDUAL DE ARHITECTURA 09 Brasov, str. Cibinului 8, tel. 0721116988, cristina.began@gmail.com				BENEFICIAR: PAROHIA EVANGHELICA C.A. CINCU		PROIECT NR. 03 /2018
SPECIFICATIE	NUME	SEMNATURA	SCARA	TITLU PROIECT: LUCRARI DE REPARATII, CONSERVARE SI INTRODUCERE IN CIRCUITUL TURISTIC AL ANSAMBLULUI BISERICII FORTIFICATE EVANGHELICE CINCU - jud. Brasov		FAZA DTAC / PT
SEF PROIECT	arh. Emil CRISAN		1:100			
PROIECTAT	arh. Cristina TURCANU		DATA	TITLU PLANSA		PLANSA NR.
DESENAT	arh. Cristina TURCANU		06.2018	RELEVU BISERICA - PLANURI NIVELURI 2,3 TURN		A1.03



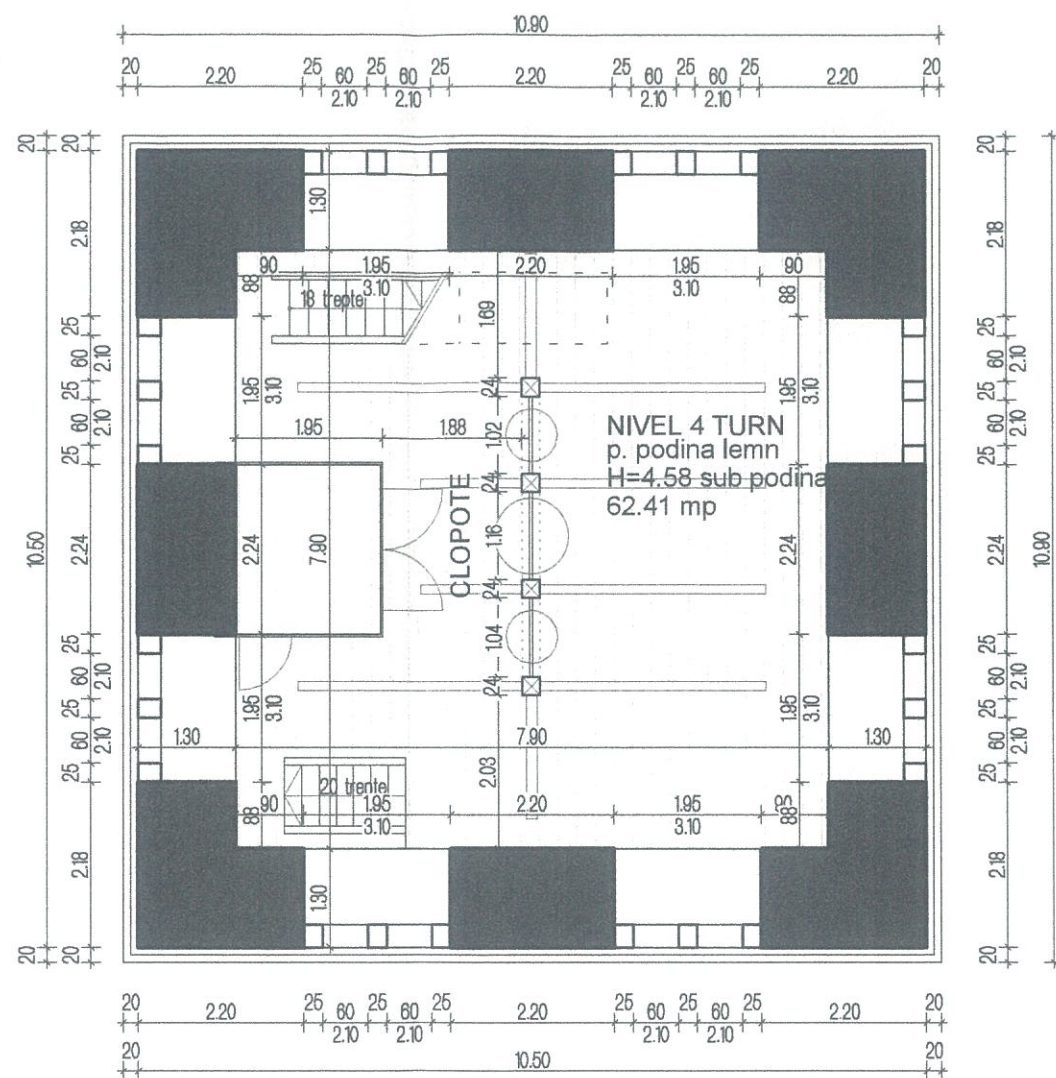

TURN - PLAN NIVEL 4 (COTA +25.00)

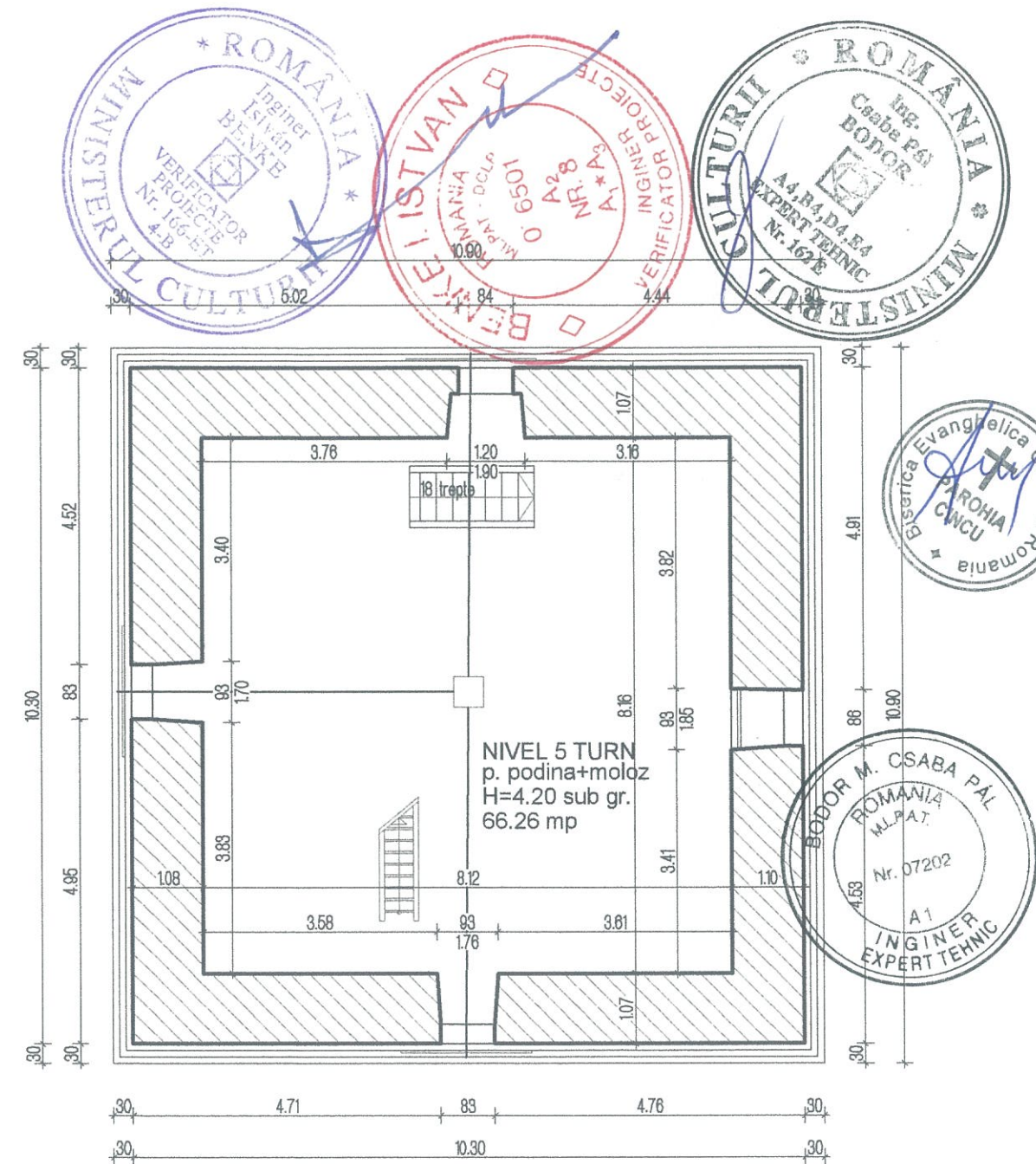

TURN - PLAN NIVEL 5 (COTA +29.00)

RELEVU BISERICA - PLANURI NIVELURI 4, 5 TURN
scara 1:100

Legenda

- etapa I de construcție - elemente conservate (sec. XIII)
- etapa a II-a de construcție (stil gotic) - fortificarea (sec. XVI-XVII)
- etapa a III-a de construcție (sec. XIX)

DEGRADARI SI INTERVENTII - CONSERVARE, REPARATII	
	rosturi fara mortar se va rostui cu mortar adecvat, iar rosturile >3cm se vor inchide cu pietre mici
	interventii cu beton se vor indeparta, numai daca este necesar /posibil
	tencuiala desprinsa daca a fost realizata cu ciment, se va indeparta; se va refaca cu mortar pe baza de var
	tencuiala deteriorata se va refaca/consolida conform recomandarilor restauratorului
	invelitoare degradata se va refaca prin inlocuire si completare cu tigle de acelasi tip cu cele existente; coamele se vor fixa cu mortar
	coronament din mortar ciment se va refaca ultimul rand al zidariei cu mortar adecvat si se acopera cu invelitoare din tigla de tipul celei existente
	fisuri / crapaturi in zidarie se vor umple cu acelasi material / se va retese zidaria cu piatra sau caramida si se va rostui sau injecta mortar adecvat

PROIECTANT 55 09 CRISTINA TURCANU BIROU INDIVIDUAL DE ARHITECTURA Brasov, str. Cibinului 8, tel. 0721116988, cristina.began@gmail.com				BENEFICIAR: PAROHIA EVANGHELICA C.A. CINCU		PROIECT NR. 03 /2018
SPECIFICATIE	NUME	SEMNATURA	SCARA	TITLU PROIECT: LUCRARI DE REPARATII, CONSERVARE SI INTRODUCERE IN CIRCUITUL TURISTIC AL ANSAMBLULUI BISERICII FORTIFICATE EVANGHELICE CINCU - jud. Brasov		FAZA DTAC / PT
SEF PROIECT	arh. Emil CRISAN		1:100			
PROIECTAT	arh. Cristina TURCANU		DATA	TITLU PLANSA RELEVU BISERICA - PLANURI NIVELURI 4,5 TURN		PLANSĂ NR. A1.04
DESENAT	arh. Cristina TURCANU		06.2018			

