

PROPUNERE VECHEA CAZARMA - PLAN PARTER

scara 1:100

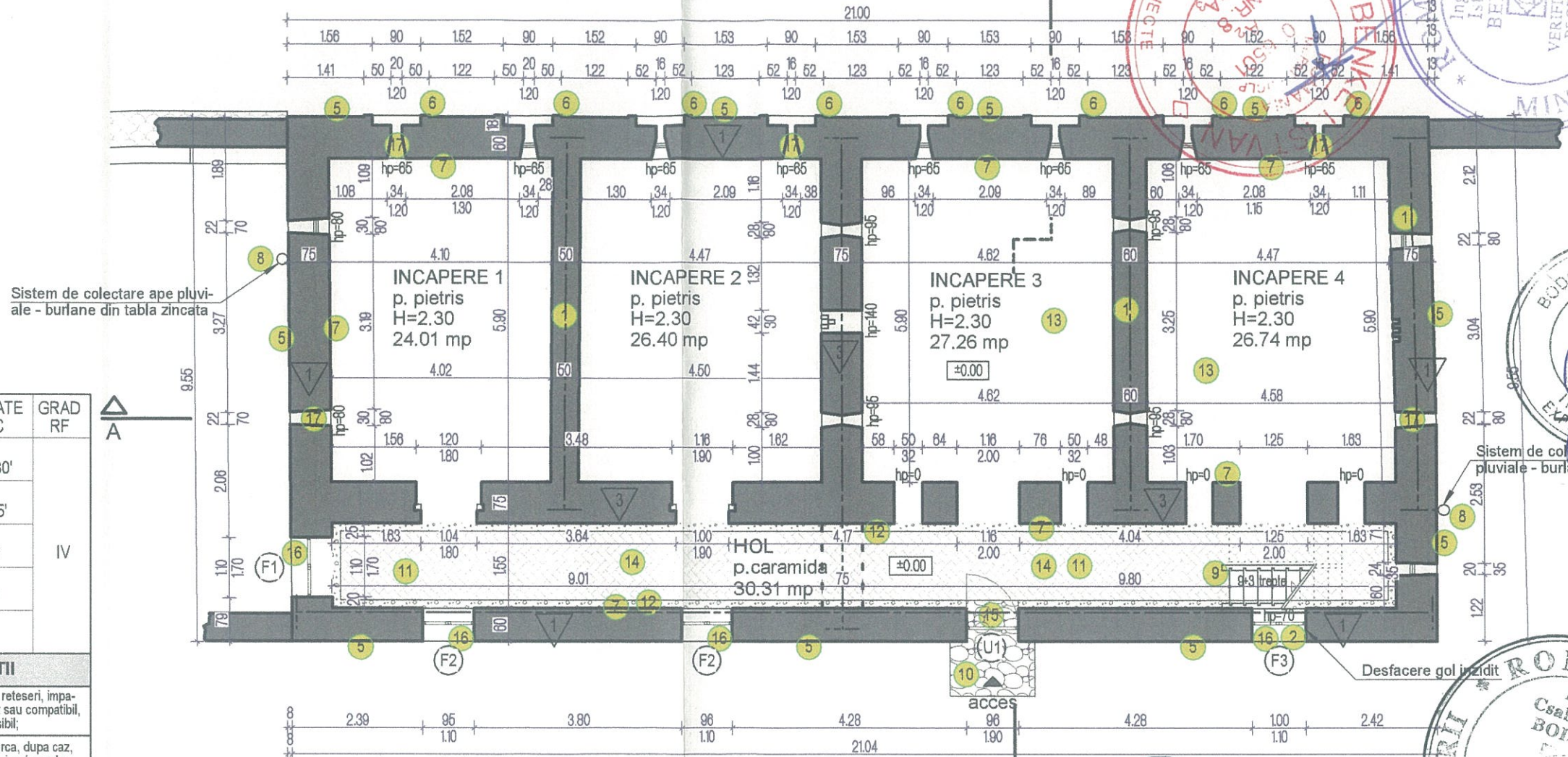
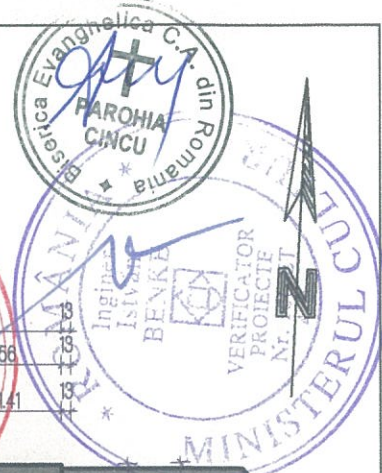

Sistem de colectare ape pluviale - burlane din tabla zincata

Sistem de colectare ape pluviale - burlane din tabla zincata

ELEMENT	SOLUTII CONSTRUCTIVA	STABILITATE LA FOC	GRAD RF
1 Pereti portanti Pereti exteriori	Ziduri piatra, caramida tencuita cu grosimi de 0.7-1.0m	C0 REI 180'	IV
2 Plansee peste nivel 1 si nivel 2	Grinzi si podeste din lemn de stejar ignifugat	C1 REI 15'	
3 Pereti interiori	Zid de piatra si caramida cu grosime de 0.7-0.9m	C0 EI 60'	
4 Suport invelitoare	Sarpanta si suportul invelitorii - lemn ignifugat	C1 R 60'	
5 Invelitoare	Tigla ceramica	C0	

DEGRADARI SI INTERVENTII - CONSERVARE, REPARATII

1 reparatii zidarie	se va reface continuitatea zidariei prin rosturi, reteseri, impinari, injectari, completari cu material recuperat sau compatibil, cu conservarea materialului original pe cat posibil;
2 desfaceri zidarie	se vor desface golurile inzidite, sau se vor marca, dupa caz, atat pe fatada, cat si la interior, sub forma de nise (un gol pe latura sudica, si unul pe latura vestica)
3 interventii sarpanta	se va reface partea distrusa si se va consolida cu material similar, pastrand cat mai multe elemente originale; se vor folosi imbinari similare cu cele existente; se vor efectua tratamente cu solutii insecticide si fungicide
4 reparatii invelitoare	se va reface invelitoarea inlocuind tigla deteriorata cu tigla noua de acelasi tip, iar coamele se vor fixa cu mortar de var
5 tencuieli exterioare	se vor peria si curata tencuielile vechi, se vor inlatura partile instabile, se vor repara fisurile si se va reface tencuiala cazuta, scilvisita; se vor folosi mortare corespunzatoare; se va zugravi intreaga cladire
6 profile trase	se vor repara profilele trase cu sablonul de la nivelul cornisei, al braului nordic si al ancadramentelor golurilor de tragere
7 tencuieli interioare	se vor aplica tencuieli macroporice cu mortare pe baza de var hidrolic natural, colorate in masa cu pigmenti anorganici; nu se va zugravi interiorul
8 tinichigerie	se va realiza un sistem de colectare a apelor pluviale din igheabuni si burlane din tabla zincata
9 scari interior	se va realiza o scara interioara din lemn, dupa modelul celor din turmul bisericii - se va trata corespunzator
10 pardoseala din lespezi de piatra	se va realiza la accesul sudic, dupa indepartarea vegetatiei; lespezile se vor aseza pe strat de pietris

LEGENDA

12 slit pentru ventilare	se va realiza la pardoseala noua de caramida, pt ventilarea zidariilor, pe intreg perimetrul holului, 15cm latime, cu pietris		zidarie existenta, sectionata
13 planseu existent din lemn	se va curata si completa planseul din busteni (incaperile 3 si 4); se va realiza o pardoseala din dulapi lemn peste acestea		tirant metalic
14 planseu nou din lemn	peste hol se va realiza un planseu nou din grinzi si podina, prevazut cu balustrade in dreptul golurilor de usi		pardoseala noua de caramida, asezata in coada de randunica
15 usi lemn	se vor reface usa exteriora, din lemn, (accesul S) si o usa interioara (incaperea 3, nivel 2)		pardoseala din lespezi piatra
16 ferestre lemn	se vor reface ferestrele din lemn ale fatadelor sudice si vestice, atat de la nivelul parterului cat si de la nivelul etajului		planseu din busteni si podina
17 goluri tragere	se vor inchide cu ochi sticla fixat in rame metalice vopsite gri inchis, iar spre exterior se vor fixa plase metalice de protectie		marci usi, ferestre

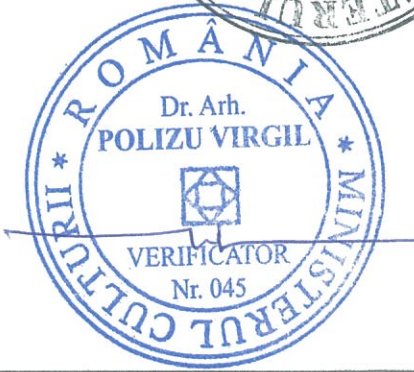

PROIECTANT	55/09 CRISTINA TURCANU BIROU INDIVIDUAL DE ARHITECTURA Brasov, str. Cibirului 8, tel. 0721116988, cristina.began@gmail.com	CATEGORIA DE IMPORTANTA:	B	CLASA DE IMPORTANTA:	II
BENEFICIAR:	PAROHIA EVANGHELICA C.A. CINCU	PROIECT NR.	03/2018	FAZA	DTAC / PT
TITLU PROIECT:	LUCRARI DE REPARATII, CONSERVARE SI INTRODUCERE IN CIRCUITUL TURISTIC AL ANSAMBLULUI BISERICUI FORTIFICATE EVANGHELICE CINCU - jud. Brasov	PLANSĂ NR.	A5.01		
SEF PROIECT	arh. Emil CRISAN	DATA	09.2018		
PROIECTAT	arh. Cristina TURCANU				
DESENAT	arh. Cristina TURCANU				

PROPUNERE VECHEA CAZARMA - PLAN ETAJ

scara 1:100

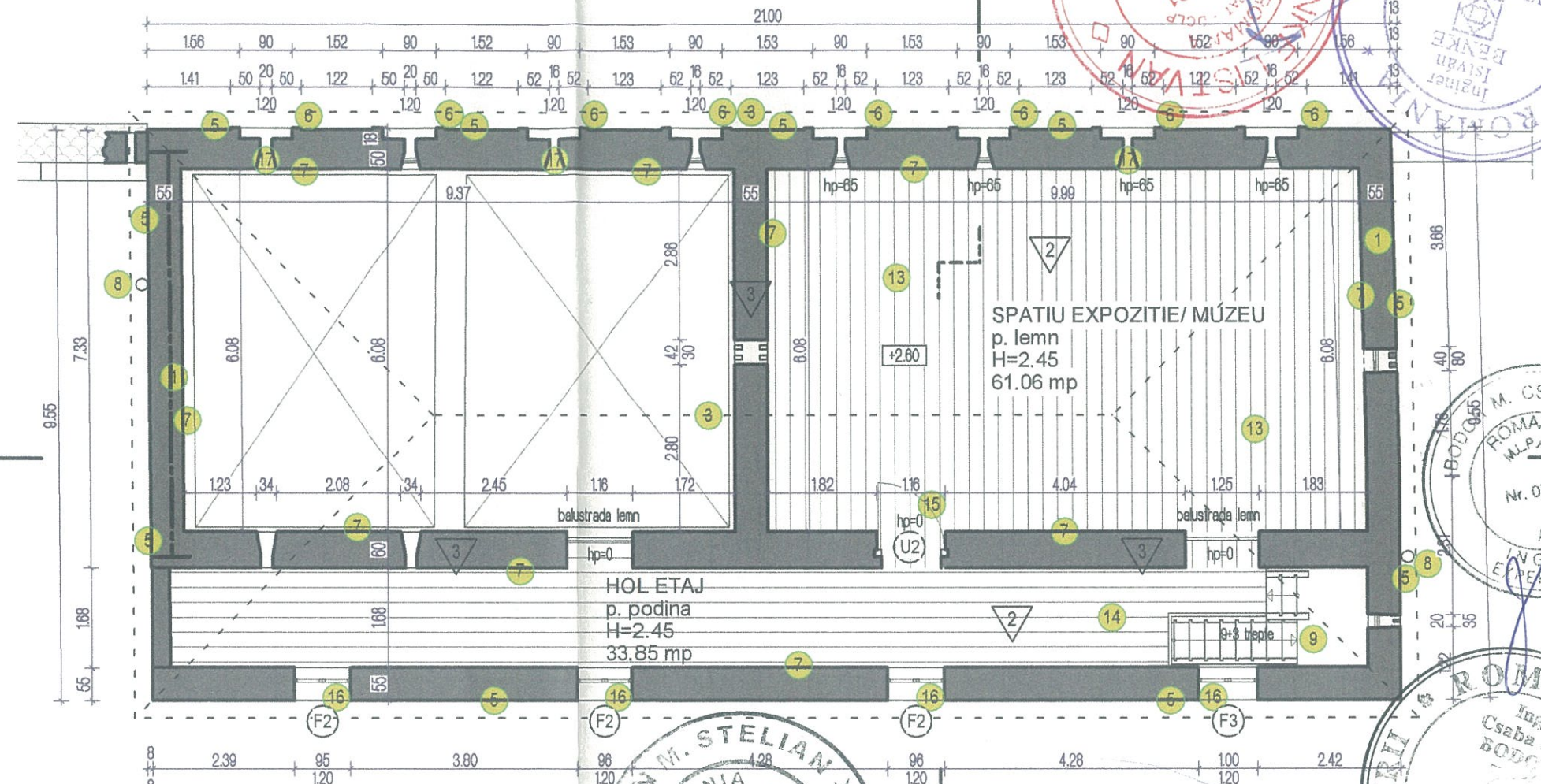

ELEMENT	SOLUTII CONSTRUCTIVA	STABILITATE LA FOC	GRAD RF
1 Pereti portanti Pereti exteriori	Ziduri piatra, caramida tencuita cu grosimi de 0.7-1.0m	C0 REI 180'	IV
2 Plansee peste nivel 1 si nivel 2	Grinzi si podeste din lemn de stejar ignifugat	C1 REI 15'	
3 Pereti interiori	Zid de piatra si caramida cu grosime de 0.5-0.9m	C0 EI 60'	
4 Suport invelitoare	Sarpanta si suportul invelitorii - lemn ignifugat	C1 R 60'	
5 Invelitoare	Tigla ceramica	C0	

DEGRADARI SI INTERVENTII - CONSERVARE, REPARATII

1 reparatii zidarie	se va reface continuitatea zidariei prin rosturi, reteseri, impănari, injectări, completări cu material recuperat sau compatibil, cu conservarea materialului original pe cat posibil;
2 desfaceri zidarie	se vor desface golurile inzidite, sau se vor marca, dupa caz, atat pe fatada, cat si la interior, sub forma de nise (un gol pe latura sudica, si unul pe latura vestica)
3 interventii sarpanta	se va reface partea distrusa si se va consolida cu material similar, pastrand cat mai multe elemente originale; se vor folosi imbinari similare cu cele existente; se vor efectua tratamente cu solutii insecticide si fungicide
4 reparatii invelitoare	se va reface invelitoarea inlocuind tigla deteriorata cu tigla noua de acelasi tip, iar coamele se vor fixa cu mortar de var
5 tencuieli exterioare	se vor peria si curata tencuielile vechi, se vor inlatura partile instabile, se vor repara fisurile si se va reface tencuiala cazuta, scilvisita; se vor folosi mortare corespunzatoare; se va zugravi intreaga cladire
6 profile trase	se vor repara profilele trase cu sablonul de la nivelul cornisei, al braului nordic si al ancadramentelor golurilor de tragere
7 tencuieli interioare	se vor aplica tencuieli macroporice cu mortare pe baza de var hidraulic natural, colorate in masa cu pigmenti anorganici; nu se va zugravi interiorul
8 tinichigerie	se va realiza un sistem de colectare a apelor pluviale din jgheaburi si burfane din tabla zincata
9 scari interior	se va realiza o scara interioara din lemn, dupa modelul celor din tumul bisericii - se va trata corespunzator
10 pardoseala din lespezi de piatra	se va realiza la accesul sudic, dupa indepartarea vegetatiei; lespezile se vor aseza pe strat de pietris

LEGENDA

11 pardoseala noua din caramida	se va realiza la primul nivel, in holul de acces, pe strat de nisip, conform detaliului		zidarie existenta, sectionata
12 slit pentru ventilare	se va realiza la pardoseala noua de caramida, pt ventilarea zidariilor, pe intreg perimetrul holului, 15cm latime, cu pietris		invelitoare tigla solzi istorica
13 planseu existent din lemn	se va curata si completa planseul din busteni (incaperile 3 si 4); se va realiza o pardoseala din dulapi lemn peste acestea		tirant metalic
14 planseu nou din lemn	peste hol se va realiza un planseu nou din grinzi si podina, prevazut cu balustrade in dreptul golurilor de usi		pardoseala noua de caramida, asezata in coada de randunica
15 usi lemn	se vor reface usa exterioara, din lemn, (accesul S) si o usa interioara (la nivelul 2)		pardoseala din lespezi piatra
16 ferestre lemn	se vor reface ferestrele din lemn ale fatadelor sudice si vestice, atat de la nivelul parterului cat si de la nivelul etajului		planseu din busteni si podina
17 goluri tragere	se vor inchide cu ochi sticla fixat in rame metalice vopsite gri inchis, iar spre exterior se vor fixa plase metalice de protectie		marci usi, ferestre

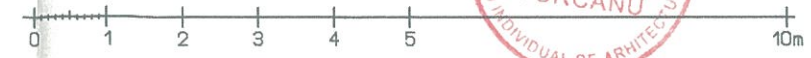
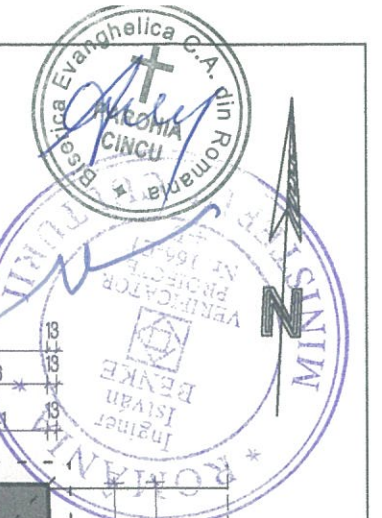
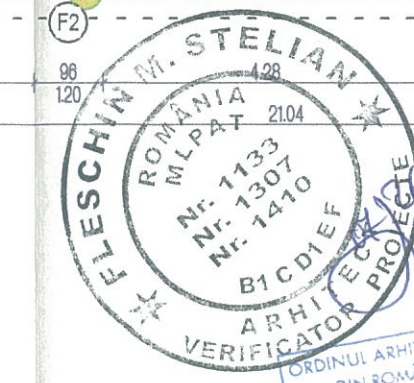

PROIECTANT	55 09	CRISTINA TURCANU BIROU INDIVIDUAL DE ARHITECTURA Brasov, str. Căminului 8, tel. 0721116988, cristina.began@gmail.com	CATEGORIA DE IMPORTANTA:	B	CLASA DE IMPORTANTA:	II
SPECIFICATIE	NUME	SEMNATURA	SCARA	TITLU PROIECT:	LUCRARI DE REPARATII, CONSERVARE SI INTRODUCERE IN CIRCUITUL TURISTIC AL ANSAMBLULUI BISERICII FORTIFICATE EVANGHELICE CINCU - jud. Brasov	PROIECT NR. 03/2018
SEF PROIECT	arh. Emil CRIȘAN		1:100	TITLU PLANSA	PROPUNERE VECHEA CAZARMA - PLAN ETAJ	FAZA DTAC / PT
PROIECTAT	arh. Cristina TURCANU		DATA			PLANSĂ NR. A5.02
DESENAT	arh. Cristina TURCANU		09.2018			

PROPUNERE VECHEA CAZARMA - PLAN ACOPERIS

scara 1:100

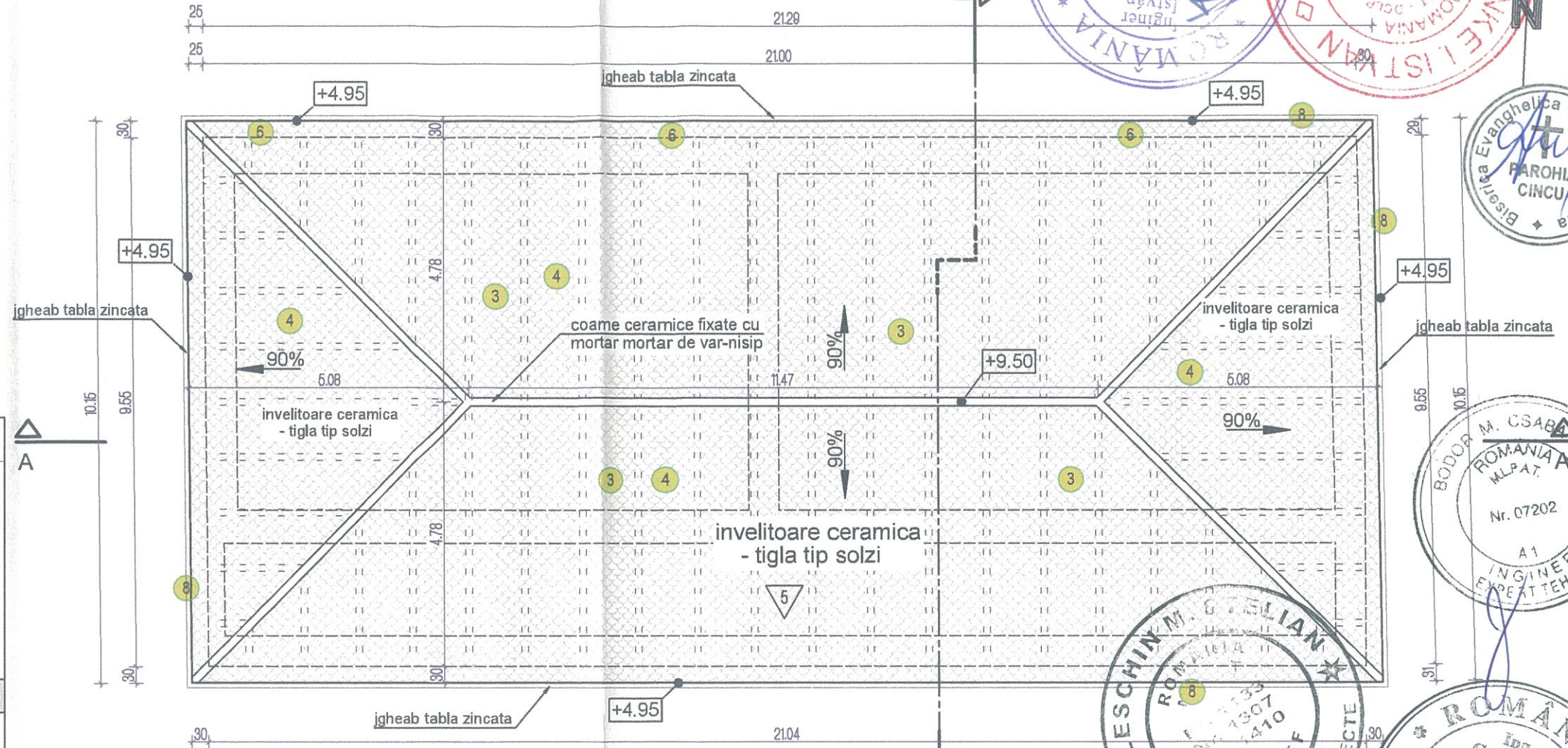

ELEMENT	SOLUTI CONSTRUCTIVA	STABILITATE LA FOC	GRAD RF
1 Pereti portanti Pereti exteriori	Ziduri piatra, caramida ten-cuita cu grosimi de 0.7-1.0m	C0 REI 180'	IV
2 Plansee peste nivel 1 si nivel 2	Grinzi si podeste din lemn de stejar ignifugat	C1 REI 15'	
3 Pereti interiori	Zid de piatra si caramida cu grosime de 0.5-0.9m	C0 EI 60'	
4 Suport invelitoare	Sarpanta si suportul invelitorii - lemn ignifugat	C1 R 60'	
5 Invelitoare	Tigla ceramica	C0	

DEGRADARI SI INTERVENTII - CONSERVARE, REPARATII

1 reparatii zidarie	se va refaca continuitatea zidariei prin rosturi, reteseri, impinari, injectari, completari cu material recuperat sau compatibil, cu conservarea materialului original pe cat posibil;
2 desfaceri zidarie	se vor desface golurile inzidite, sau se vor marca, dupa caz, atat pe fatada, cat si la interior, sub forma de nise (un gol pe latura sudica, si unul pe latura vestica)
3 interventii sarpanta	se va refaca partea distrusa si se va consolida cu material similar, pastrand cat mai multe elemente originale; se vor folosi imbinari similare cu cele existente; se vor efectua tratamente cu solutii insecticide si fungicide
4 reparatii invelitoare	se va refaca invelitoarea inlocuind tigla deteriorata cu tigla noua de acelasi tip, iar coamele se vor fixa cu mortar de var
5 tencuieli exterioare	se vor peria si curata tencuielile vechi, se vor inlatura partile instabile, se vor repara fisurile si se va refaca tencuiala cazuta, sclivisita; se vor folosi mortare corespunzatoare; se va zugravi intreaga cladire
6 profile trase	se vor repara profilele trase cu sablonul de la nivelul cornisei, al braului nordic si al ancadramentelor golurilor de tragere
7 tencuieli interioare	se vor aplica tencuieli macroporice cu mortare pe baza de var hidrolic natural, colorate in masa cu pigmenti anorganici; nu se va zugravi interiorul
8 tinichigerie	se va realiza un sistem de colectare a apelor pluviale din igheaburi si burfane din tabla zincata
9 scari interior	se va realiza o scara interioara din lemn, dupa modelul celor din tumul bisericii - se va trata corespunzator
10 pardoseala din lespezi de piatra	se va realiza la accesul sudic, dupa indepartarea vegetatiei; lespezile se vor asez pe sirat de pietris
11 pardoseala noua din caramida	se va realiza la primul nivel, in holul de acces, pe strat de nisip, conform detaliului
12 slit pentru ventilare	se va realiza la pardoseala noua de caramida, pt ventilarea zidariilor, pe intreg perimetrul holului, 15cm latime, cu pietris
13 planseu existent din lemn	se va curata si completa planseul din busteni (incaperile 3 si 4); se va realiza o pardoseala din dulapi lemn peste acestea
14 planseu nou din lemn	peste hol se va realiza un planseu nou din grinzi si podina, prevazut cu balustrade in dreptul golurilor de usi
15 usi lemn	se vor refaca usa exterioara, din lemn, (accesul S) si o usa interioara (la nivelul 2)
16 ferestre lemn	se vor refaca ferestrele din lemn ale fatadelor sudice si vestice, atat de la nivelul parterului cat si de la nivelul etajului
17 goluri tragere	se vor inchide cu ochi sticla fixat in rame metalice vopsite gri inchis, iar spre exterior se vor fixa plase metalice de protectie

LEGENDA	
	zidarie existenta, sectionata
	invelitoare tigla solzi istorica
	tirant metalic
	pardoseala noua de caramida, asezata drept
	pardoseala din lespezi piatra
	planseu din busteni si podina
	U0
	F0
	marci usi, ferestre

ORDINUL ARHITECTURILOR DIN ROMANIA
4336
CRISTINA-SIMONA TURCANU
Arhitect
cu drept de semnatura



PROIECTANT	55/09 CRISTINA TURCANU BIROU INDIVIDUAL DE ARHITECTURA Brasov, str. Cibinului 8, tel. 0721116988 cristina.began@gmail.com	CATEGORIA DE IMPORTANTA: B	CLASA DE IMPORTANTA: II	PROIECT NR. 03/2018
BENEFICIAR:	PAROHIA EVANGHELICA C.A. CINCU	TITLU PROIECT: LUCRARI DE REPARATII, CONSERVARE SI INTRODUCERE IN CIRCUITUL TURISTIC AL ANSAMBLULUI BISERICII FORTIFICATE EVANGHELICE CINCU - jud. Brasov		FAZA DTAC / PT
SPECIFICATIE	NUME	SEMNATURA	SCARA 1:100	TITLU PLANSA
SEF PROIECT	arh. Emil CRISAN		DATA 09.2018	PLANSĂ NR. A5.03
PROIECTAT	arh. Cristina TURCANU			
DESENAT	arh. Cristina TURCANU			

PROPUNERE VECHEA CAZARMA - SECTIUNE A-A scara 1:100

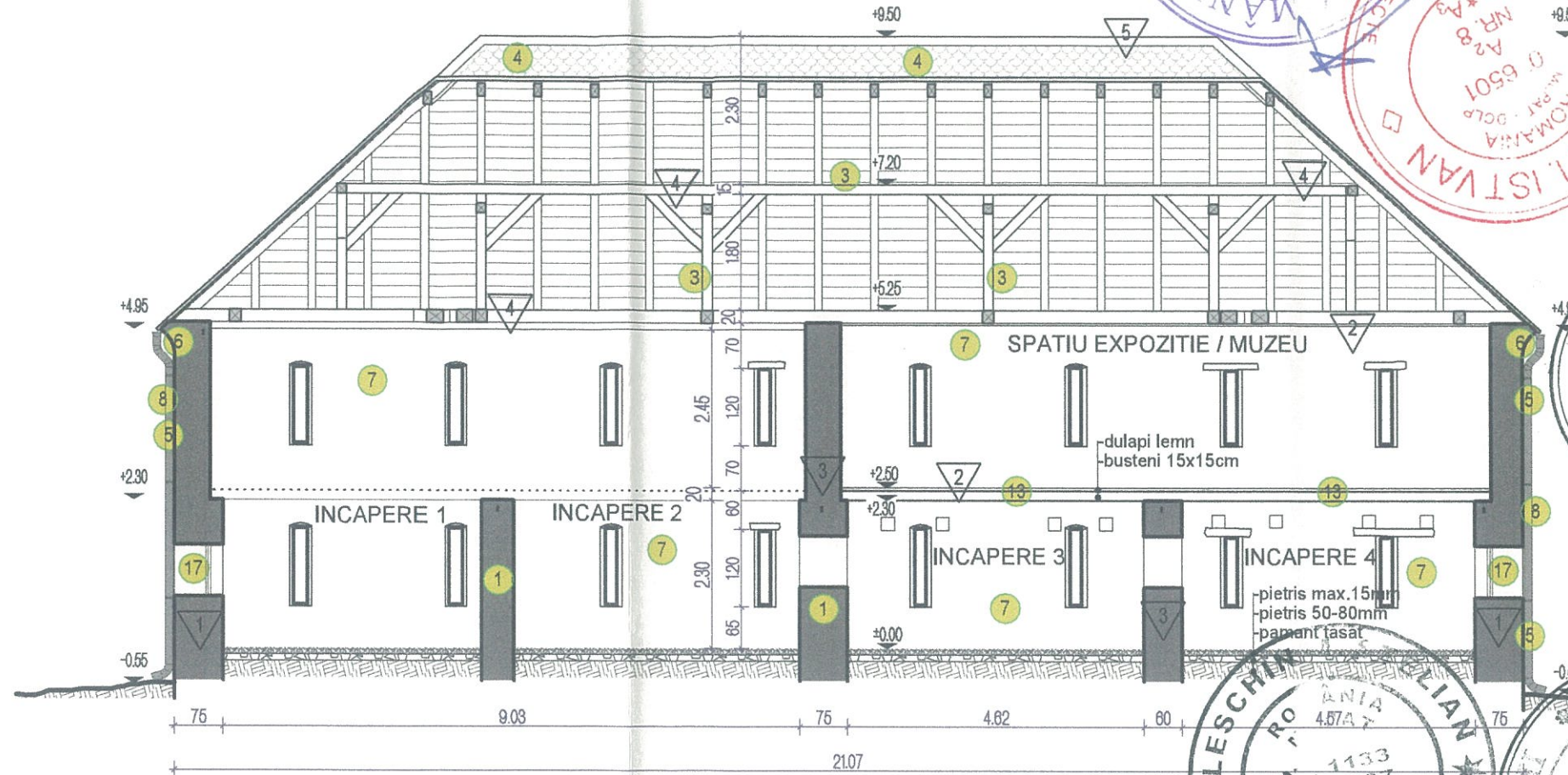
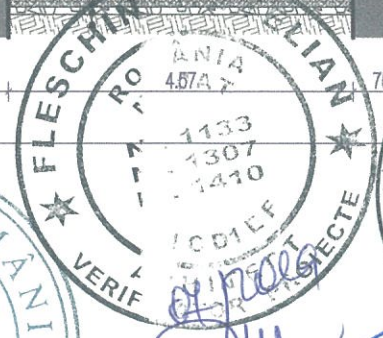

ELEMENT	SOLUTI CONSTRUCTIVA	STABILITATE LA FOC	GRAD RF
1 Pereti portanti Pereti exteriori	Ziduri piatra, caramida tencuita cu grosimi de 0.7-1.0m	C0 REI 180'	IV
2 Plansee peste nivel 1 si nivel 2	Grinzi si podeste din lemn de stejar ignifugat	C1 REI 15'	
3 Pereti interiori	Zid de piatra si caramida cu grosime de 0.5-0.9m	C0 EI 60'	
4 Suport invelitoare	Sarpanta si suportul invelitorii - lemn ignifugat	C1 R 60'	
5 Invelitoare	Tigla ceramica	C0	

DEGRADARI SI INTERVENTII - CONSERVARE, REPARATII

1 reparatii zidarie	se va refaca continuitatea zidariei prin rosturi, reteseri, impinari, injectari, completari cu material recuperat sau compatibil, cu conservarea materialului original pe cat posibil;
2 desfaceri zidarie	se vor desface golurile inzidite, sau se vor marca, dupa caz, atat pe fatada, cat si la interior, sub forma de nise (un gol pe latura sudica, si unul pe latura vestica)
3 interventii sarpanta	se va refaca partea distrusa si se va consolida cu material similar, pastrand cat mai multe elemente originale; se vor folosi imbinari similare cu cele existente; se vor efectua tratamente cu solutii insecticide si fungicide
4 reparatii invelitoare	se va refaca invelitoarea inlocuind tigla deteriorata cu tigla noua de acelasi tip, iar coamele se vor fixa cu mortar de var
5 tencuieli exterioare	se vor peria si curata tencuielile vechi, se vor inlatura partile instabile, se vor repara fisurile si se va refaca tencuiala cazuta, sclivisita; se vor folosi mortare corespunzatoare; se va zugravi intreaga cladire
6 profile trase	se vor repara profilele trase cu sablonul de la nivelul cornisei, al braului nordic si al ancadramentelor golurilor de tragere
7 tencuieli interioare	se vor aplica tencuieli macroporice cu mortare pe baza de var hidrolic natural, colorate in masa cu pigmenti anorganici; nu se va zugravi interiorul
8 tinichigerie	se va realiza un sistem de colectare a apelor pluviale din igheaburi si burdane din tabla zincata
9 scari interior	se va realiza o scara interioara din lemn, dupa modelul celor din tumul bisericii - se va trata corespunzator
10 pardoseala din lespezi de piatra	se va realiza la accesul sudic, dupa indepartarea vegetatiei; lespezile se vor aseza pe strat de pietris
11 pardoseala noua din caramida	se va realiza la primul nivel, in holul de acces, pe strat de nisip, conform detaliului
12 slit pentru ventilare	se va realiza la pardoseala noua de caramida, pt ventilarea zidariilor, pe intreg perimetrul holului, 15cm latime, cu pietris
13 planseu existent din lemn	se va curata si completa planseul din busteni (incaperile 3 si 4); se va realiza o pardoseala din dulapi lemn peste acestea
14 planseu nou din lemn	peste hol se va realiza un planseu nou din grinzi si podina, prevazut cu balustrade in dreptul golurilor de usi
15 usi lemn	se vor refaca usa exterioara, din lemn, (accesul S) si o usa interioara (la nivelul 2)
16 ferestre lemn	se vor refaca ferestrele din lemn ale fatadelor sudice si vestice, atat de la nivelul parterului cat si de la nivelul etajului
17 goluri tragere	se vor inchide cu ochi sticla fixat in rame metalice vopsite gri inchis, iar spre exterior se vor fixa plase metalice de protectie

LEGENDA

	zidarie existenta, sectionata
	invelitoare tigla solzi istorica
	tirant metalic
	pardoseala noua de caramida
	pardoseala din lespezi piatra
	planseu din busteni si podina
	marci usi, ferestre



PROIECTANT 55/09 CRISTINA TURCANU BIROU INDIVIDUAL DE ARHITECTURA Brasov, str. Cibinului 8, tel. 0721116988, cristina.began@gmail.com	CATEGORIA DE IMPORTANTA: B	CLASA DE IMPORTANTA: II	PROIECT NR.: 03/2018
BENEFICIAR: PAROHIA EVANGHELICA C.A. CINCU 660597	TITLU PROIECT: LUCRARI DE REPARATII, CONSERVARE SI INTRODUCERE IN CIRCUITUL TURISTIC AL ANSAMBLULUI BISERICII FORTIFICATE EVANGHELICE CINCU - jud. Brasov		FAZA DTAC / PT
SPECIFICATIE NUME SEMNATURA SCARA 1:100	arh. Emil CRISAN	DATA 09.2018	TITLU PLANSA PROPUNERE VECHEA CAZARMA - SECTIUNE A-A
PROIECTAT DESENAT	arh. Cristina TURCANU	DATA 09.2018	PLANSA NR. A5.04

PROPUNERE VECHEA CAZARMA - SECTIUNE B-B

scara 1:100

ELEMENT	SOLUTI CONSTRUCTIVA	STABILITATE LA FOC	GRAD RF
1 Pereti portanti Pereti exteriori	Ziduri piatra, caramida tencuita cu grosimi de 0.7-1.0m	C0 REI 180'	IV
2 Plansee peste nivel 1 si nivel 2	Grinzi si podeste din lemn de stejar ignifugat	C1 REI 15'	
3 Pereti interiori	Zid de piatra si caramida cu grosime de 0.5-0.9m	C0 EI 60'	
4 Suport invelitoare	Sarpanta si suportul invelitorii - lemn ignifugat	C1 R 60'	
5 Invelitoare	Tigla ceramica	C0	

DEGRADARI SI INTERVENTII - CONSERVARE, REPARATII

1 reparatii zidarie	se va reface continuitatea zidariei prin rostuliri, reteseri, impănari, injectari, completari cu material recuperat sau compatibil, cu conservarea materialului original pe cat posibil;
2 desfaceri zidarie	se vor desface golurile inzidite, sau se vor marca, dupa caz, atat pe fatada, cat si la interior, sub forma de nise (un gol pe latura sudica, si unul pe latura vestica)
3 interventii sarpanta	se va reface partea distrusa si se va consolida cu material similar, pastrand cat mai multe elemente originale; se vor folosi imbinari similare cu cele existente; se vor efectua tratamente cu soluti insecticide si fungicide
4 reparatii invelitoare	se va reface invelitoarea inlocuind tigla deteriorata cu tigla noua de acelasi tip, iar coamele se vor fixa cu mortar de var
5 tencuieli exterioare	se vor peria si curata tencuielile vechi, se vor inlatura partile instabile, se vor repara fisurile si se va reface tencuiala cazuta, sclivisita; se vor folosi mortare corespunzatoare; se va zugravi intreaga cladire
6 profile trase	se vor repara profilele trase cu sablonul de la nivelul comisiei, al braului nordic si al ancadramentelor golurilor de tragere
7 tencuieli interioare	se vor aplica tencuieli macroporice cu mortare pe baza de var hidrolic natural, colorate in masa cu pigmenti anorganici; nu se va zugravi interiorul
8 tinichigerie	se va realiza un sistem de colectare a apelor pluviale din igheaburi si burlane din tabla zincata
9 scari interior	se va realiza o scara interioara din lemn, dupa modelul celor din tumul bisericii - se va trata corespunzator
10 pardoseala din lespezi de piatra	se va realiza la accesul sudic, dupa indepartarea vegetatiei; lespezile se vor aseza pe strat de pietris
11 pardoseala noua din caramida	se va realiza la primul nivel, in holul de acces, pe strat de nisip, conform detaliului
12 slit pentru ventilare	se va realiza la pardoseala noua de caramida, pt ventilarea zidariilor, pe intreg perimetrul holului, 15cm latime, cu pietris
13 planseu existent din lemn	se va curata si completa planseul din busteni (incaperile 3 si 4); se va realiza o pardoseala din dulapi lemn peste acestea
14 planseu nou din lemn	peste hol se va realiza un planseu nou din grinzi si podina, prevazut cu balustrade in dreptul golurilor de usi
15 usi lemn	se vor reface usa exterioara, din lemn, (accesul S) si o usa interioara (la nivelul 2)
16 ferestre lemn	se vor reface ferestrele din lemn ale fatadelor sudice si vestice, atat de la nivelul parterului cat si de la nivelul etajului
17 goluri tragere	se vor inchide cu ochi sticla fixat in rame metalice vopsite gri inchis, iar spre exterior se vor fixa plase metalice de protectie

LEGENDA

	zidarie existenta, sectionata
	invelitoare tigla solzi istorica
	tirant metalic
	pardoseala noua de caramida, asezata drept
	pardoseala din lespezi piatra
	planseu din busteni si podina
	U0
	F0
	marci usi, ferestre

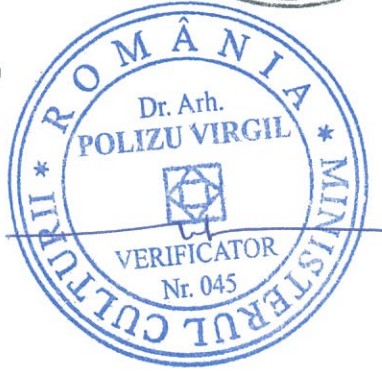
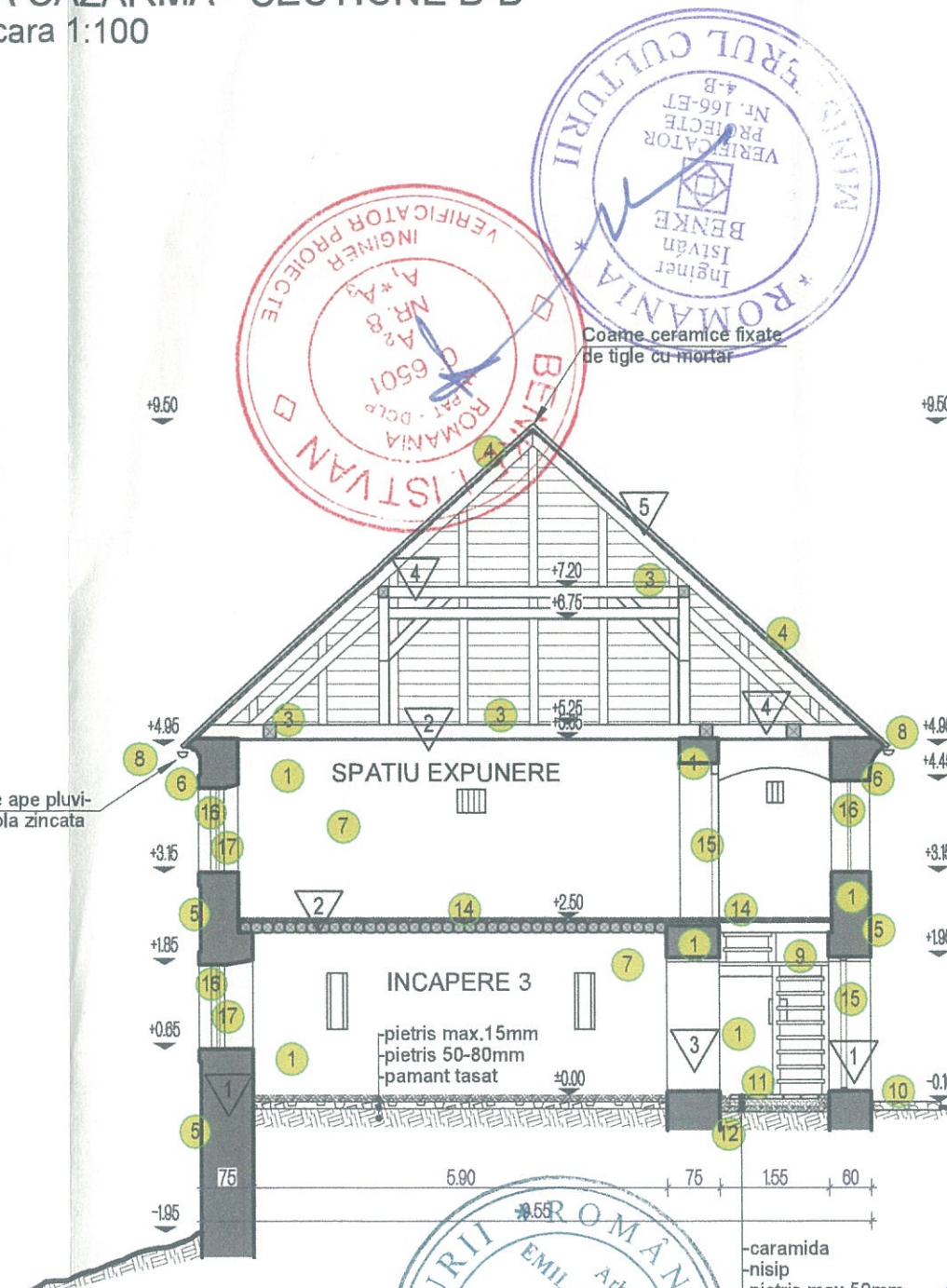

PROIECTANT 55/09 CRISTINA TURCANU BIROU INDIVIDUAL DE ARHITECTURA Brasov, str. Cibinului 8, tel. 0721116988, cristina.began@gmail.com	CATEGORIA DE IMPORTANTA: B	CLASA DE IMPORTANTA: II	PROIECT NR. 03/2018
BENEFICIAR: PAROHIA EVANGHELICA C.A. CINCU	TITLU PROIECT: LUCRARI DE REPARATII, CONSERVARE SI INTRODUCERE IN CIRCUITUL TURISTIC AL ANSAMBLULUI BISERICII FORTIFICATE EVANGHELICE CINCU - jud. Brasov		FAZA DTAC / PT
SPECIFICATIE NUME SEMNTATURA SCARA 1:100	arh. Emil CRISAN	DATA 09.2018	TITLU PLANSA PROPUNERE VECHEA CAZARMA - SECTIUNE B-B
PROIECTAT DESENAT	arh. Cristina TURCANU	PLANSĂ NR. A5.05	

PROPUNERE VECHEA CAZARMA - FATADA NORD

scara 1:100

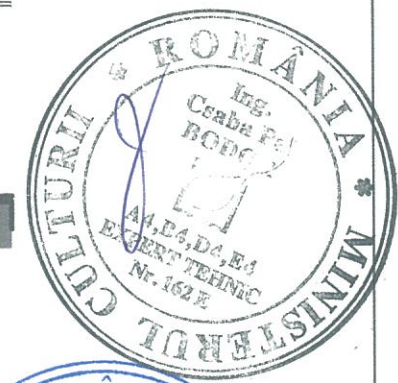
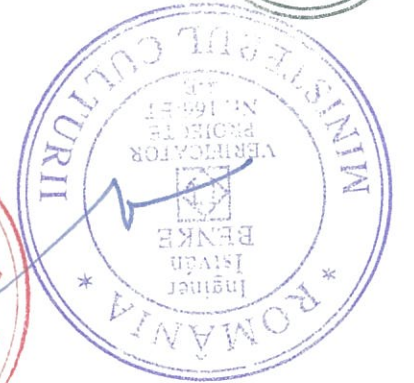
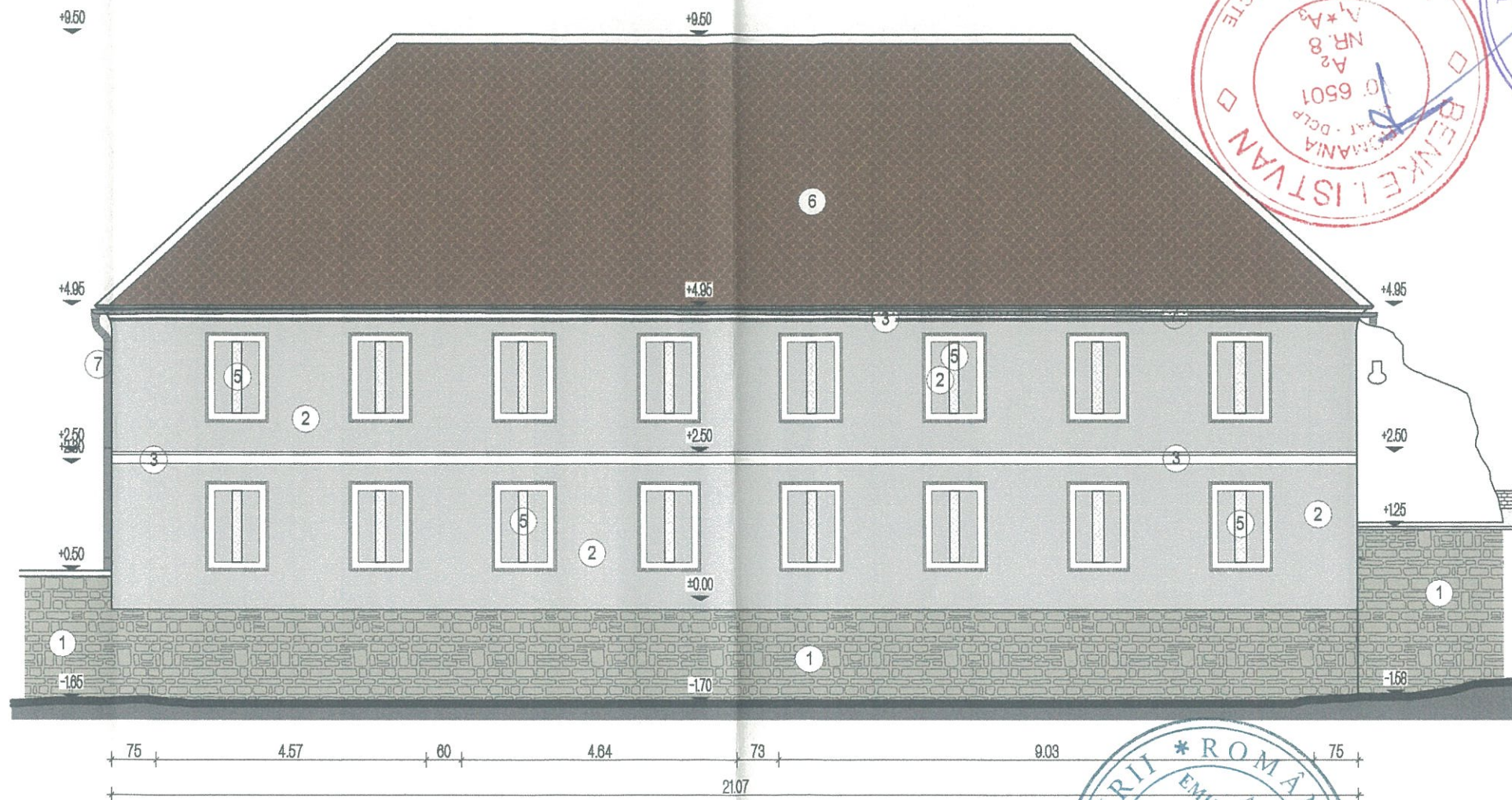

FINISAJE	
① soclu	zidaria piatra aparenta, rostuita cu mortar de var
② pereti	tencuiala cu mortar de var, sclivisita, colorata in masa - aplicata local si zugraveala in nuanta gri deschis, aplicata general
③ ancadramente, cornise	profile din mortar de var, refacute cu sablonul, si zugraveala in culoare alba aplicata general
④ tamplarie exterioara	usi si ferestre noi, din lemn, la golurile mari, finisate cu ulei de grunduit pe baza de in si vopsea de ulei in 2 straturi, culoare maro inchis
⑤ goluri tragere	se vor inchide cu ochi sticla fixat in rame metalice, iar spre exterior se vor fixa plase metalice de protectie
⑥ invelitoare	tigla ceramica tip solzi de acelasi tip cu cea originala; coame fixate cu mortar pe baza de var
⑦ burlane si jgheaburi	tabla zincata

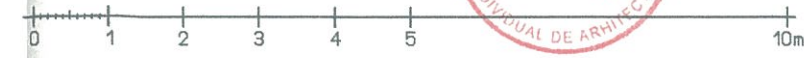

PROIECTANT		CATEGORIA DE IMPORTANTA: B		CLASA DE IMPORTANTA: II	
55/09 CRISTINA TURCANU BIROU INDIVIDUAL DE ARHITECTURA Brasov, str. Căminului 8, tel. 0721116988, cristina.began@gmail.com		BENEFICIAR: PAROHIA EVANGHELICA C.A. CINCU		PROIECT NR. 03/2018	
SPECIFICATIE	NUME	SEMNTATURA	SCARA	TITLU PROIECT: LUCRARI DE REPARATII, CONSERVARE SI INTRODUCERE IN CIRCUITUL TURISTIC AL ANSAMBLULUI BISERICII FORTIFICATE EVANGHELICE CINCU - jud. Brasov	FAZA DTAC / PT
SEF PROIECT	arh. Emil CRIȘAN		1:100	TITLU PLANSA	PLANSĂ NR. A5.06
PROIECTAT	arh. Cristina TURCANU		DATA 09.2018	PROPUNERE VECHEA CAZARMA - FATADA NORD	
DESENAT	arh. Cristina TURCANU				

PROPUNERE VECHEA CAZARMA - FATADA EST

scara 1:100

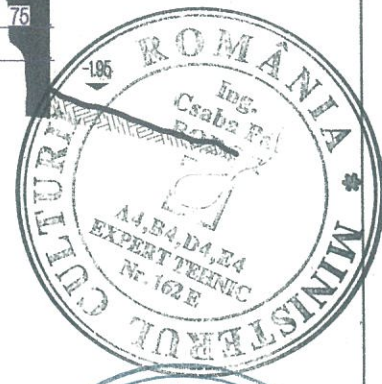
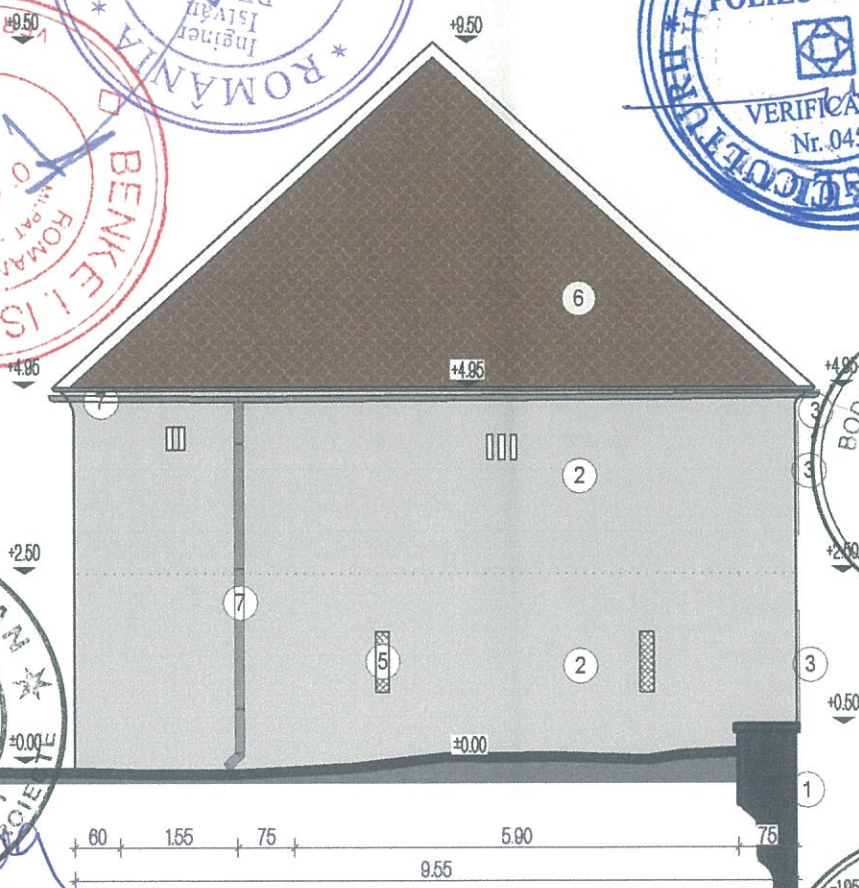
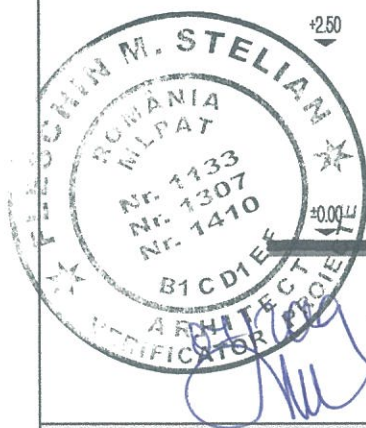
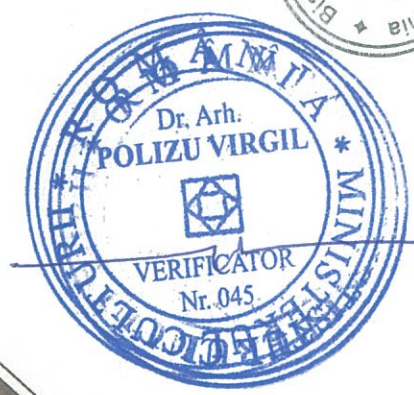

FINISAJE	
① soclu	zidaria piatra aparenta, rostuita cu mortar de var
② pereti	tencuiala cu mortar de var, sclivita, colorata in masa - aplicata local si zugraveala in nuanta gri deschis, aplicata general
③ ancadramente, cornise	profile din mortar de var, refacute cu sablonul, si zugraveala in culoare alba aplicata general
④ tamplarie exterioara	usi si ferestre noi, din lemn, la golurile mari, finisate cu ulei de grunduit pe baza de in si vopsea de ulei in 2 straturi, culoare maro inchis
⑤ goluri tragere	se vor inchide cu ochi sticla fixat in rame metalice, iar spre exterior se vor fixa plase metalice de protectie
⑥ invelitoare	tigla ceramica tip solzi de acelasi tip cu cea originala; coame fixate cu mortar pe baza de var
⑦ burlane si jgheaburi	tabla zincata

ORDINUL ARHITECTILOR
DIN ROMANIA
4336
**CRISTINA-SIMONA
TURCANU**
Arhitect
cu drept de semnatura



PROIECTANT 55/09 CRISTINA TURCANU BIROU INDIVIDUAL DE ARHITECTURA Brasov, str. Cibirului 8, tel. 0721116988, cristina.began@gmail.com				CATEGORIA DE IMPORTANTA: B	CLASA DE IMPORTANTA: II
BENEFICIAR: PAROHIA EVANGHELICA C.A. CINCU				PROIECT NR. 03 / 2018	
SPECIFICATIE	NUME	SEMNTATURA	SCARA	TITLU PROIECT: LUCRARI DE REPARATII, CONSERVARE SI INTRODUCERE IN CIRCUITUL TURISTIC AL ANSAMBLULUI BISERICII FORTIFICATE EVANGHELICE CINCU - jud. Brasov	FAZA DTAC / PT
SEF PROIECT	arh. Emil CRISAN		1:100	TITLU PLANSA	PLANSA NR. A5.07
PROIECTAT	arh. Cristina TURCANU		DATA 09.2018	PROPUNERE VECHEA CAZARMA - FATADA EST	
DESENAT	arh. Cristina TURCANU				

PROPUNERE VECHEA CAZARMA - FATADA SUD
scara 1:100

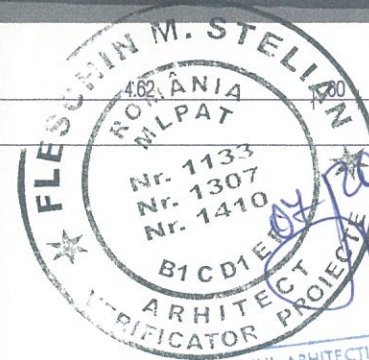
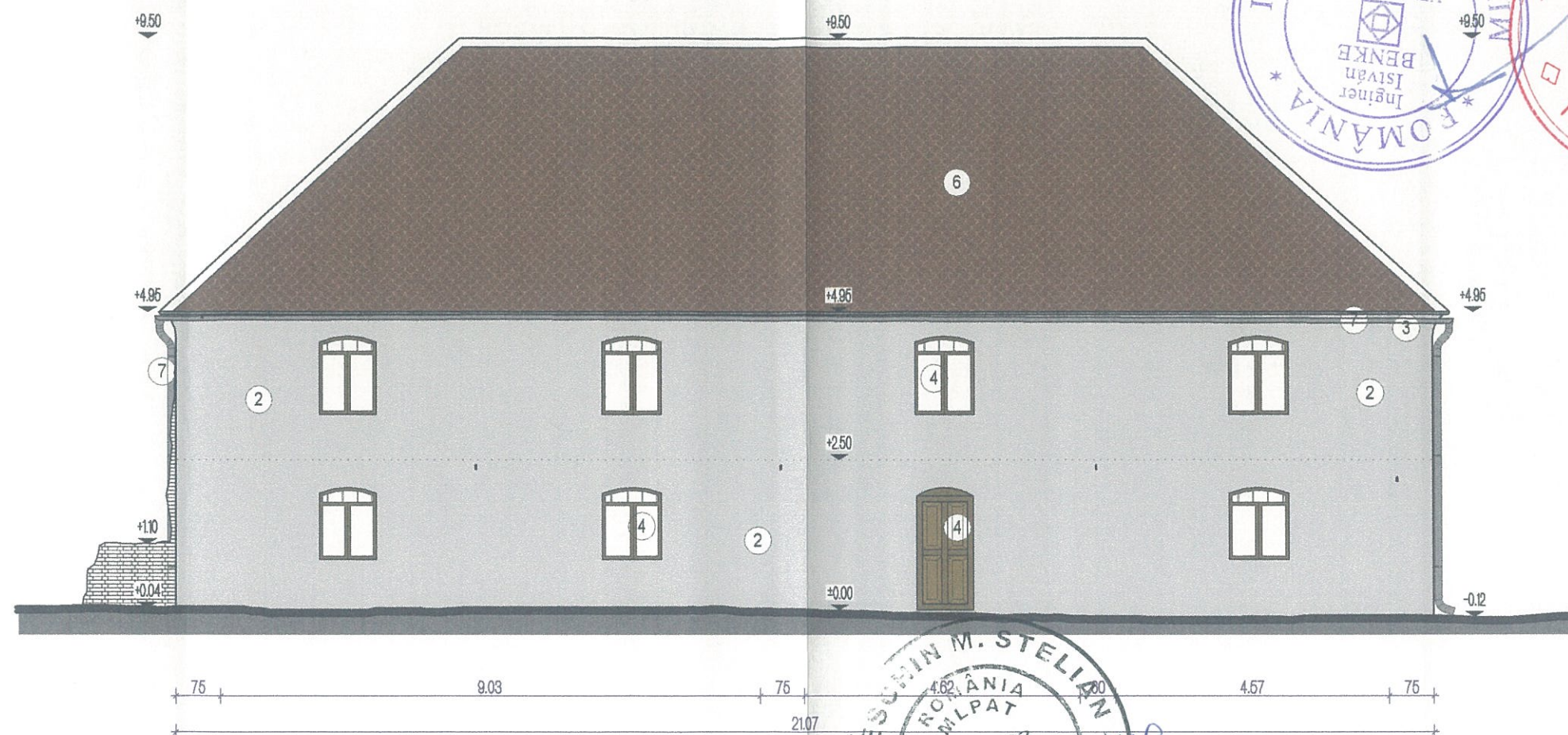

ORDINUL ARHITECTILOR
DIN ROMANIA
4336
CRISTINA-SIMONA
TURCANU
Arhitect
cu drept de semnatura



FINISAJE	
① soclu	zidăria piatra aparenta, rostuita cu mortar de var
② pereti	tencuiala cu mortar de var, sclivisita, colorata in masa - aplicata local si zugraveala in nuanta gri deschis, aplicata general
③ ancadramente, cornise	profile din mortar de var, refacute cu sablonul, si zugraveala in culoare alba aplicata general
④ tamplarie exterioara	usi si ferestre noi, din lemn, la golurile mari, finisate cu ulei de grunduit pe baza de in si vopsea de ulei in 2 straturi, culoare maro inchis
⑤ goluri tragere	se vor inchide cu ochi sticla fixat in rame metalice, iar spre exterior se vor fixa plase metalice de protectie
⑥ invelitoare	tigla ceramica tip solzi de acelasi tip cu cea originala; coame fixate cu mortar pe baza de var
⑦ burlane si jgheaburi	tabla zincata

PROIECTANT				CATEGORIA DE IMPORTANTA:	B	CLASA DE IMPORTANTA:	II
55/09 CRISTINA TURCANU BIROU INDIVIDUAL DE ARHITECTURA Brasov, str. Cibirului 8, tel. 0721116988 cristina.began@gmail.com				BENEFICIAR:		PAROHIA EVANGHELICA C.A. CINCU 000001	
SPECIFICATIE		NUME	SEMNATURA	SCARA	TITLU PROIECT: LUCRARI DE REPARATII, CONSERVARE SI INTRODUCERE IN CIRCUITUL TURISTIC AL ANSAMBLULUI BISERICII FORTIFICATE EVANGHELICE CINCU - jud. Brasov		
SEF PROIECT		arh. Emil CRISAN		1:100	FAZA DTAC / PT		
PROIECTAT		arh. Cristina TURCANU		DATA	TITLU PLANSA		
DESENAT		arh. Cristina TURCANU		09.2018	PROPUNERE VECHEA CAZARMA - FATADA SUD		
					PLANSA NR.		A5.08
					PROIECT NR.		03/2018

PROPUNERE VECHEA CAZARMA - FATADA VEST

scara 1:100

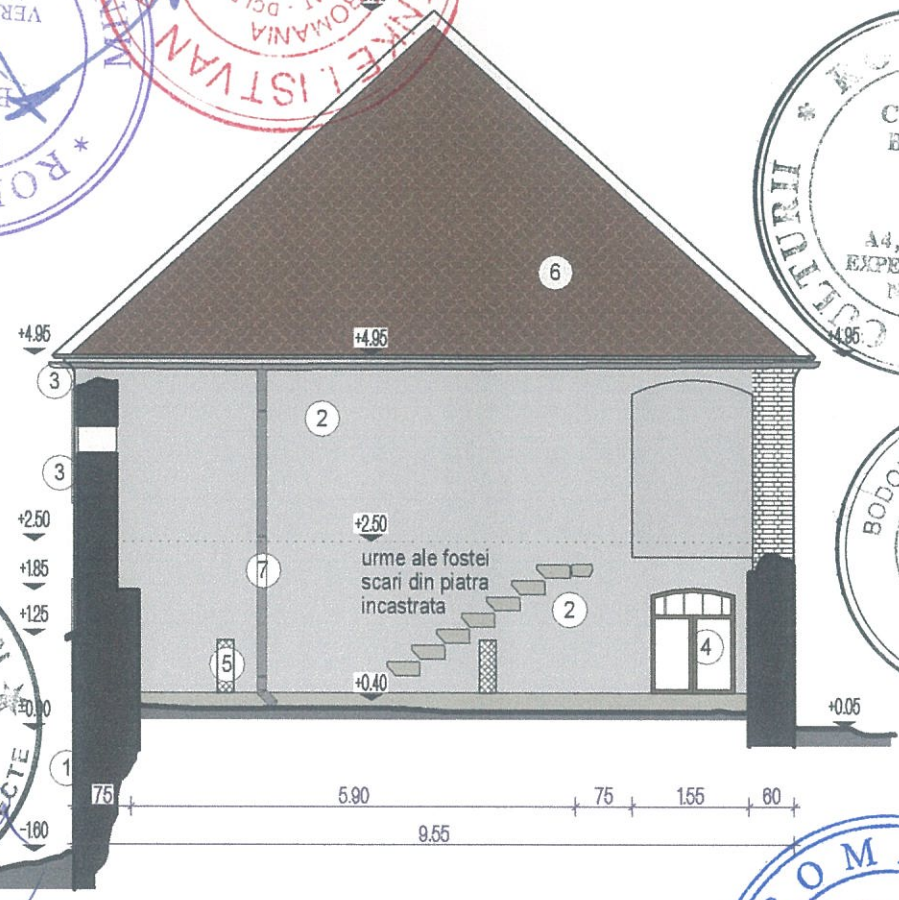
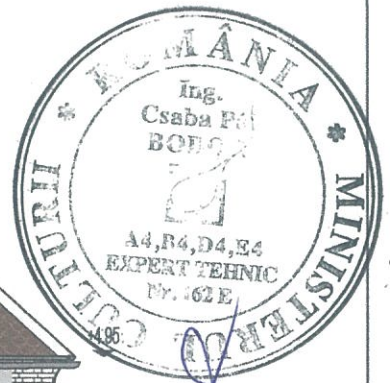

FINISAJE	
1	socu zidaria piatra aparenta, rostuita cu mortar de var
2	pereti tencuiala cu mortar de var, scivisita, colorata in masa - aplicata local si zugraveala in nuanta gri deschis, aplicata general
3	ancadrame, cornise profile din mortar de var, refacute cu sablonul, si zugraveala in culoare alba aplicata general
4	tamplarie exterioara usi si ferestre noi, din lemn, la golurile mari, finisate cu ulei de grunduit pe baza de in si vopsea de ulei in 2 straturi, culoare maro inchis
5	goluri tragere se vor inchide cu ochi sticla fixat in rame metalice, iar spre exterior se vor fixa plase metalice de protectie
6	invelitoare tigla ceramica tip solzi de acelasi tip cu cea originala; coame fixate cu mortar pe baza de var
7	burlane si jgheaburi tabla zincata

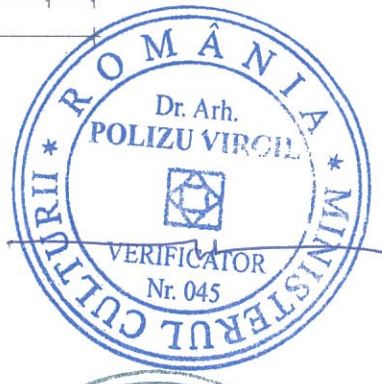

PROIECTANT		CATEGORIA DE IMPORTANTA: B		CLASA DE IMPORTANTA: II	
55 09		CRISTINA TURCANU BIROU INDIVIDUAL DE ARHITECTURA Brasov, str. Cibinului 8, tel. 0721116988, cristina.began@gmail.com		BENEFICIAR: PAROHIA EVANGHELICA C.A. CINCU	
SPECIFICATIE		NUME		SEMNATURA	
SEF PROIECT		arh. Emil CRISAN		SCARA 1:100	
PROIECTAT		arh. Cristina TURCANU		DATA 09.2018	
DESENAT		arh. Cristina TURCANU		TITLU PROIECT: LUCRARI DE REPARATII, CONSERVARE SI INTRODUCERE IN CIRCUITUL TURISTIC AL ANSAMBLULUI BISERICII FORTIFICATE EVANGHELICE CINCU - jud. Brasov	
				TITLU PLANSA PROPUNERE VECHEA CAZARMA - FATADA VEST	
				PROIECT NR. 03 /2018	
				FAZA DTAC / PT	
				PLANSA NR. A5.09	