

FINISAJE

1	soclu	in locul tencuiei cu ciment, de culoare gri inchis, se va tencui cu mortar pe baza de var, rugos, in aceeasi nuanta cu fatada, la cota +1.00
2	pereti nava, cor, turn, contraforturi, decoratii portic acces vest	tencuiala cu mortar de var, solvisita, colorata in masa - aplicata local si zugraveala in nuanta tencuiei existente, aplicata general
3	pereti portic acces vest, (etapa sec. al XIX-lea)	tencuiala cu mortar de var, solvisita - refaceri si completari locale si zugraveala culoare crem aplicata general, cu exceptie decoratii clasiciste
4	tamplarie exterioara	usi si ferestre: ulei de grunduit pe baza de in si vopsea de ulei in 2 straturi (semigrasa si grasa), culoare maro
5	invelitoare, inclusiv contraforturi	tigla ceramica tip solzi - originala sau amestecata cu noua, de acelasi tip
6	ancadramente goluri turn, portal romanic cu coloane, muchii turnuri	piatra naturala
7	pardoseala exterioara	lespezi mari de piatra asezate pe pat de nisip
8	fronton portic vest	tencuiala originala cu inscriptia in latina
9	profile trase	zugraveala in nuanta tencuiei existente
10	dolii, burfane si igheaburi	tabla zincata

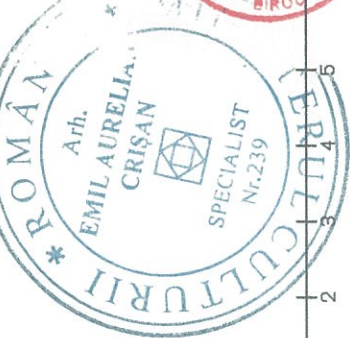

PROPUNERE BISERICA - FATADA SUD
scara 1:200

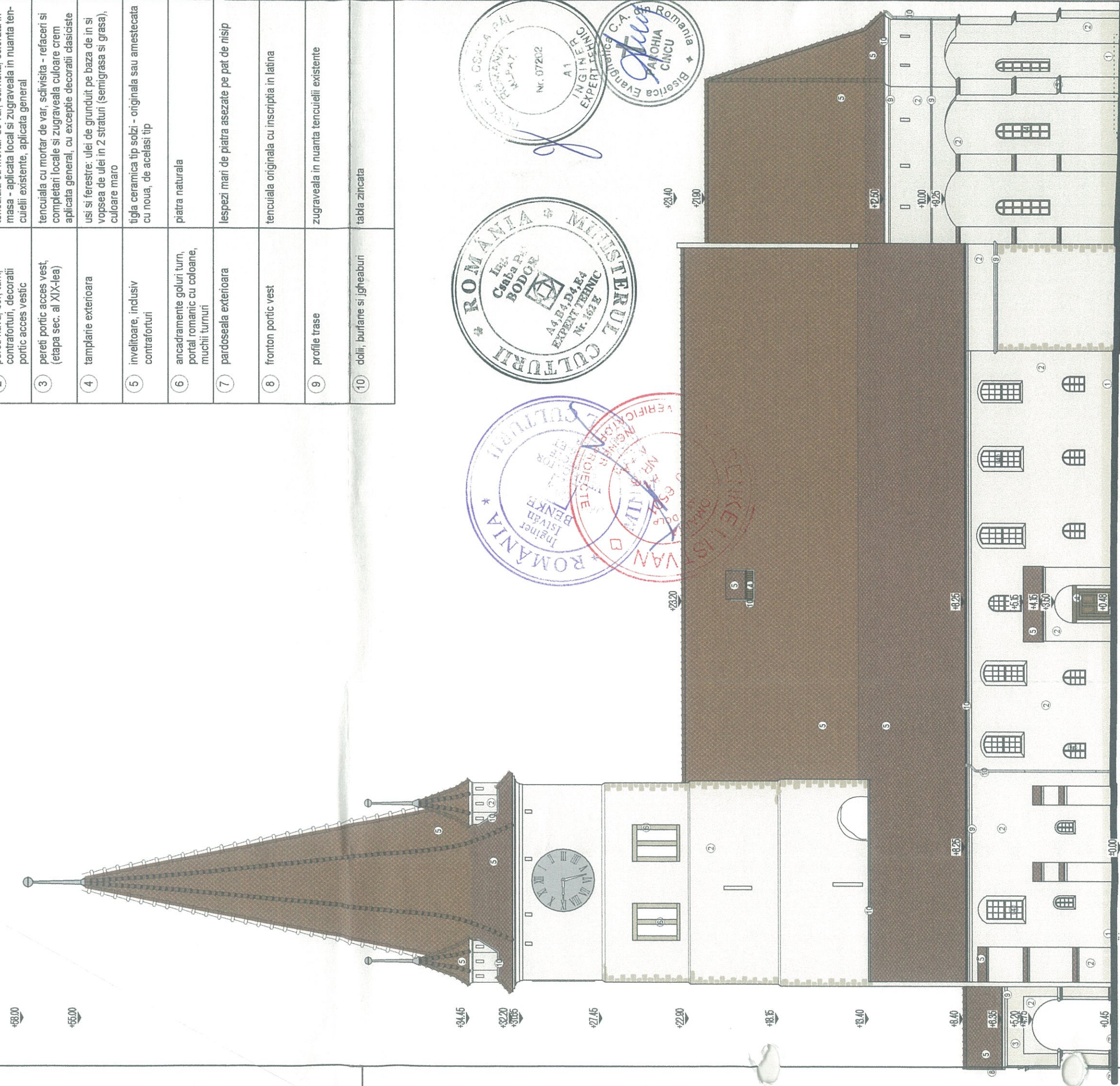
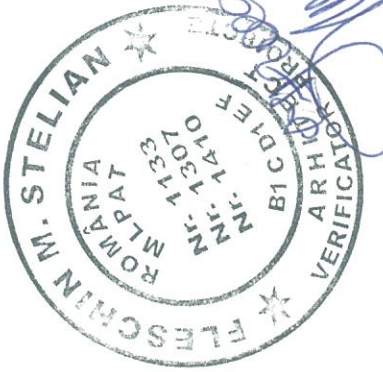

PROIECTANT	CRISTINA TURCANU BIROU INDIVIDUAL DE ARHITECTURA	PROIECT NR.	03 /2018
55/09	Brasov, str. Cibirului 8, tel. 0721116988, c.elfha.begem@gmail.com	FAZA	DTAC / PT
SPECIFICATIE	NUME	SEMANTURA	PLANSA NR.
SEF PROIECT	arh. Emil CRISAN	1:200	A4.08
PROIECTAT	arh. Cristina TURCANU	DATA	
DESENAT	arh. Cristina TURCANU	09.2018	
PROIECTANT	CRISTINA TURCANU BIROU INDIVIDUAL DE ARHITECTURA	CATEGORIA DE IMPORTANTA:	B
55/09	Brasov, str. Cibirului 8, tel. 0721116988, c.elfha.begem@gmail.com	CLASA DE IMPORTANTA:	II
BENEFICIAR:	PAROHIA EVANGHELICA C.A. CINCU		
	000580		
TITLU PROIECT:	LUCRARI DE REPARATII, CONSERVARE SI INTRODUCERE IN CIRCUIT TURISTIC AL ANSAMBLULUI BISERICII FORTIFICATE EVANGHELICE CINCU - jud. Brasov		
TITLU PLANSA	PROPUNERE BISERICA - FATADA SUD		

FINISAJE	
1	soclu in locul tencuielii cu ciment, de culoare gri inchis, se va tencui cu mortar pe baza de var, rugos, in aceeasi nuanta cu fatada, la cota +1,00
2	pereti nava, cor, turn, contraforturi, decoratii portic acces vestic
3	pereti portic acces vest, (etapa sec. al XIX-lea)
4	tamplarie exterioara
5	invelitoare, inclusiv contraforturi
6	ancadramente goluri turn, portal romanic cu coloane, muchii turnuri
7	pardoseala exterioara
8	fronton portic vest
9	profile trase
10	dolii, burlane si igheaburi

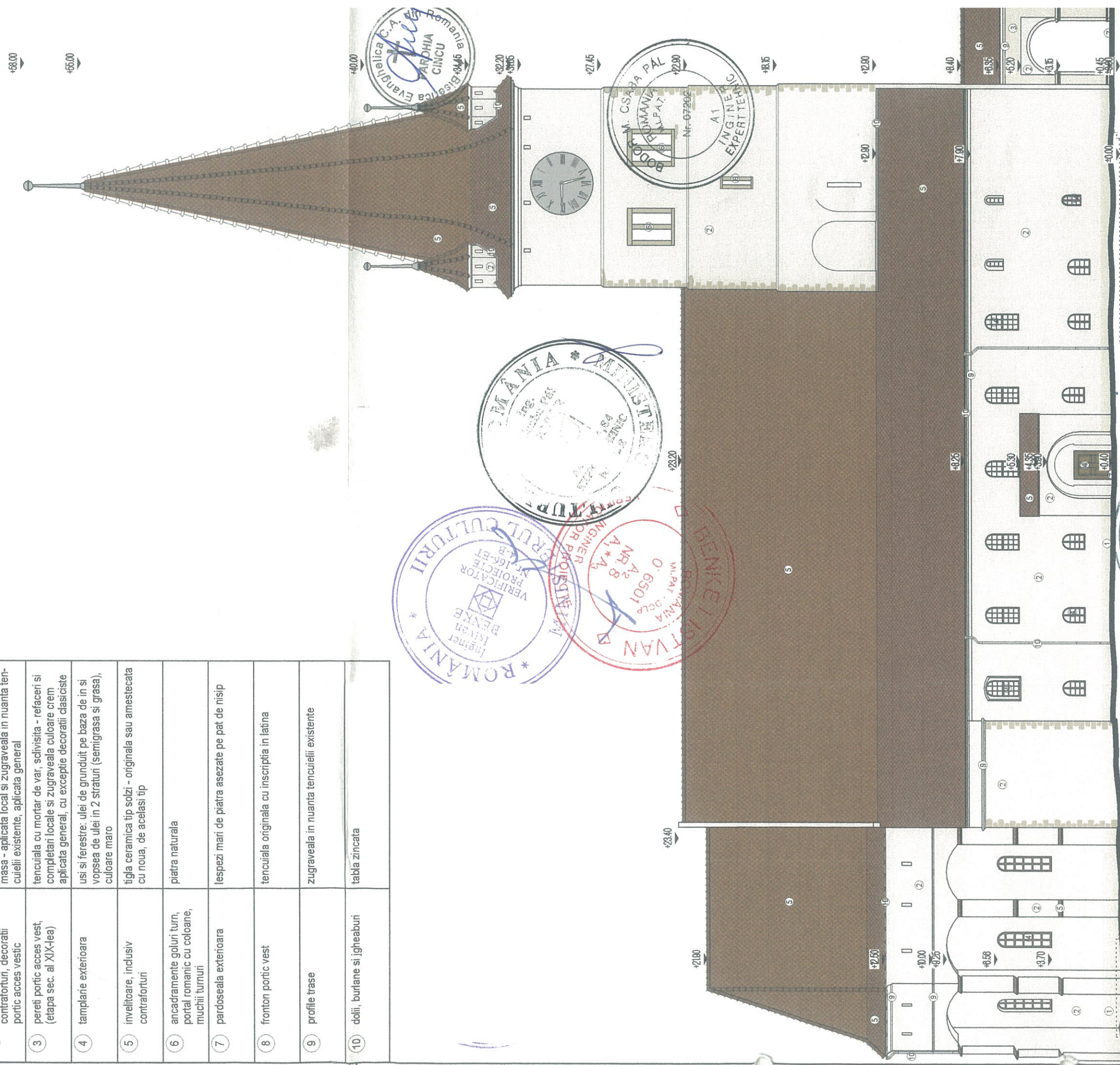

PROPUNERE BISERICA - FATADA NORD
scara 1:200

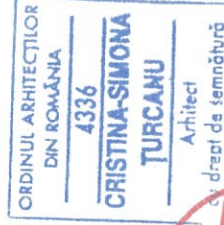
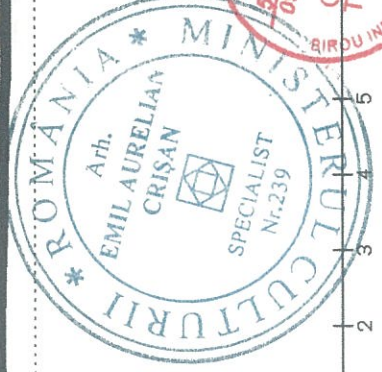
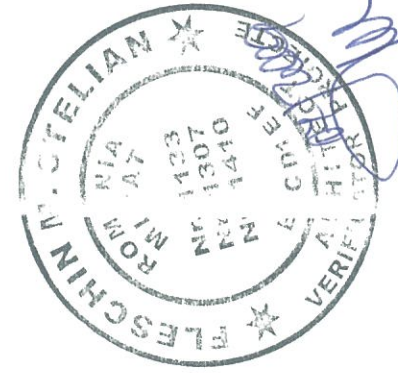

PROIECTANT	55/09 CRISTINA TURCANU BIROU INDIVIDUAL DE ARHITECTURA Brasov, str. Cibriului 9, tel. 0721118988, cristina.began@gmail.com	CATEGORIA DE IMPORTANTA:	B	CLASA DE IMPORTANTA:	II
BENEFICIAR:	PAROHIA EVANGHELICA C.A. CINCU	PROIECT NR.	03 / 2011	FAZA	DTAC / P
TITLU PROIECT:	LUCRARI DE REPARATII, CONSERVARE SI INTRODUCERE IN CIRCUITUL TURISTIC AL ANSAMBLULUI BISERICII FORTIFICATE EVANGHELICE CINCU - Jud. Brasov	SCARA	1:200	TITLU PLANSĂ	PLANSĂ NR. A4.09
SEMNATURA	[Signature]	DATA	09.2018	PROUNERE BISERICA - FATADA NORD	
SEF PROIECT	arh. Emil CRISAN				
PROIECTAT	arh. Cristina TURCANU				
DESENAT	arh. Cristina TURCANU				

FINISAJE

1	sodu	in locul tencuielii cu ciment, de culoare gri inchis, se va tencui cu mortar pe baza de var, rugos, in aceeași nuanță cu fatada, la cota +1.00
2	pereti nava, cor, turn, contraforturi, decoratiiv portic acces vestic	tencuiala cu mortar de var, schivisita, colorata in masa - aplicata local si zugraveala in nuanta tencuielii existente, aplicata general
3	pereti portic acces vest, (etapa sec. al XIX-lea)	tencuiala cu mortar de var, schivisita - refaceri si completari locale si zugraveala culoare crem aplicata general, cu exceptie decoratiiv clasiciste
4	tamplice exterioara	usi si ferestre: ulei de grunduit pe baza de in si vopsea de ulei in 2 straturi (semigrasa si grasa), culoare maro
5	invelitoare, inclusiv contraforturi	tigla ceramica tip solzi - originala sau amestecata cu noua, de același tip
6	ancadramente goluri turn, portal romanic cu coloane, muchii turnuri	piatra naturala
7	pardoseala exterioara	lespezi mari de piatra asezate pe pat de nisip
8	fronton portic vest	tencuiala originala cu inscriptia in latina
9	profile trase	zugraveala in nuanta tencuielii existente
10	dolii, burfane si igheaburi	tabla zincata

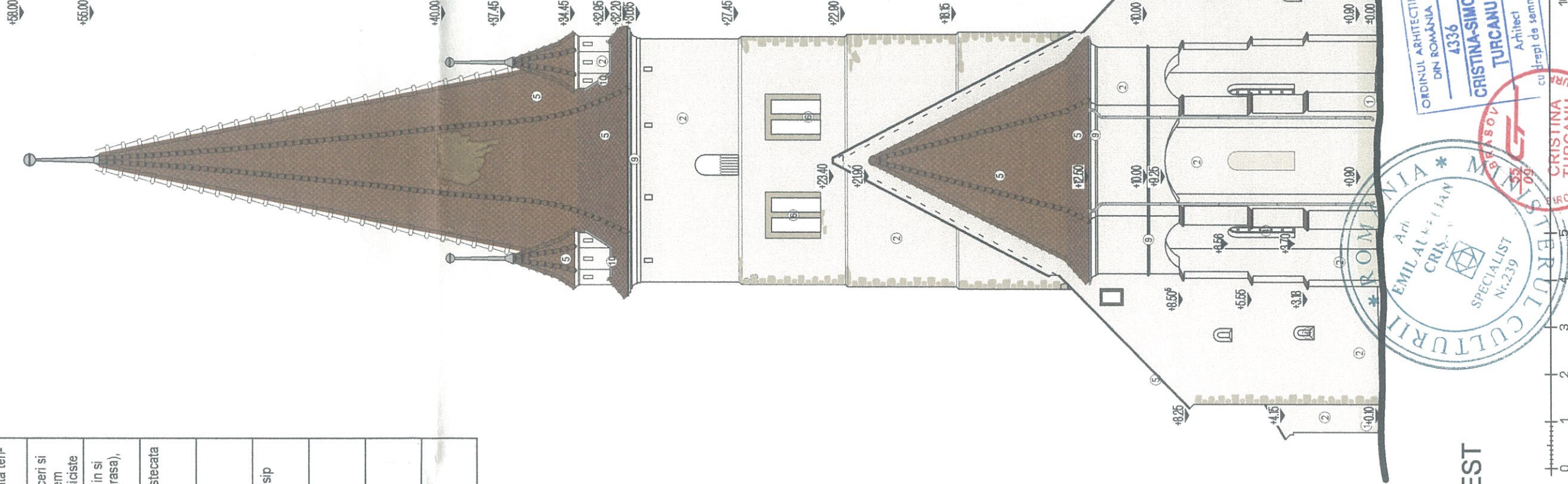

PROPUNERE BISERICA - FATADA EST
scara 1:200

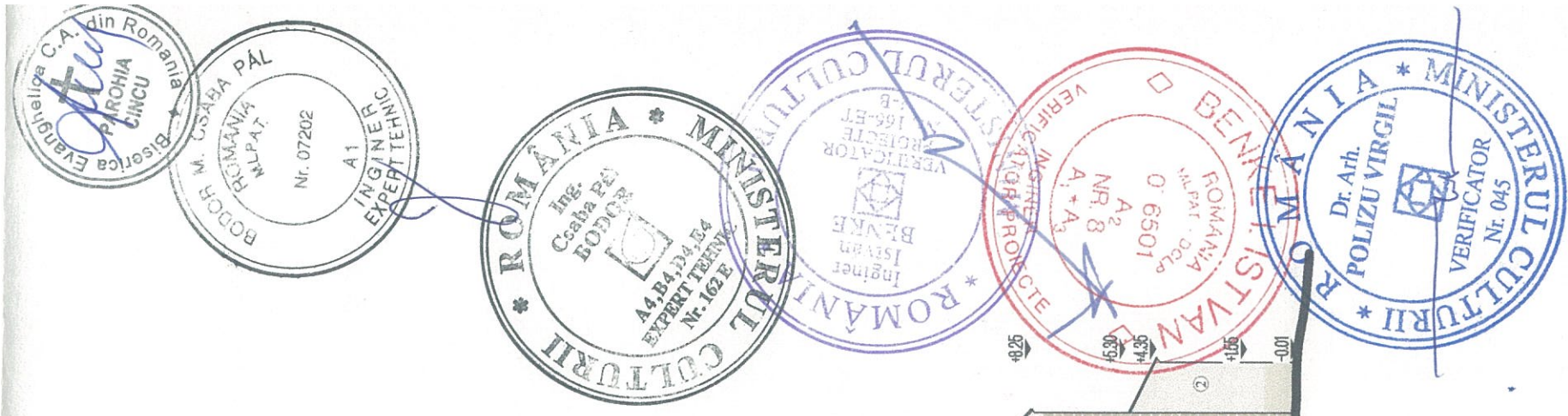
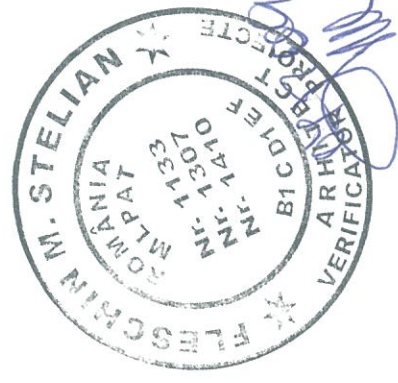

PROIECTANT	CRISTINA TURCANU BIROU INDIVIDUAL DE ARHITECTURA		CATEGORIA DE IMPORTANTA: B		CLASA DE IMPORTANTA: II	
55/09	Brașov, str. Clăbucului 6, tel. 0721116686, cristina.began@gmail.com		BENEFICIAR:		03 /2016	
SPECIFICATIE	NUME	SEMNTURA	SCARA	PAROHIA EVANGHELICA C.A. CÎNCU 000582		
SEF PROIECT	arh. Emil CRÎȘAN	1:200	TITLU PROIECT: LUCRARI DE REPARATII, CONSERVARE SI INTRODUCERE IN CIRCUITUL TURISTIC AL ANSAMBLULUI BISERICII FORTIFICATE EVANGHELICE CÎNCU - jud. Brașov			
PROIECTAT	arh. Cristina TURCANU	DATA	TITLU PLANSĂ			
DESESTAT	arh. Cristina TURCANU	09.2018	PROPUNERE BISERICA - FATADA EST			
			PLANSĂ NR. A4.10			

FINISAJE

1	soclu	in locul tencuiei cu ciment, de culoare gri inchis, se va tencui cu mortar pe baza de var, rugos, in aceeaasi nuanta cu fatada, la cota +1,00
2	pereti nava, cor, turn, contraforturi, decoratii portic acces vestic	tencuiala cu mortar de var, schivisita, colorata in masa - aplicata local si zugraveala in nuanta tencuiei existente, aplicata general
3	pereti portic acces vest, (etapa sec. al XIX-lea)	tencuiala cu mortar de var, schivisita - refaceri si completari locale si zugraveala culoare crem aplicata general, cu exceptie decoratii clasiciste
4	tamplarie exterioara	usi si ferestre: ulei de grunduit pe baza de in si vopsea de ulei in 2 straturi (semigrasa si grasa), culoare maro
5	invelitoare, inclusiv contraforturi	tigla ceramica tip solzi - originala sau amestecata cu noua, de acelasi tip
6	ancadramele goluri turn, portal romanic cu coloane, muchii turnuri	piatra naturala
7	pardoseala exterioara	lespezi mari de piatra asezate pe pat de nisip
8	fronton portic vest	tencuiala originala cu inscriptia in latina
9	profile trase	zugraveala in nuanta tencuiei existente
10	dolii, burfane si igheaburi	tabla zincata

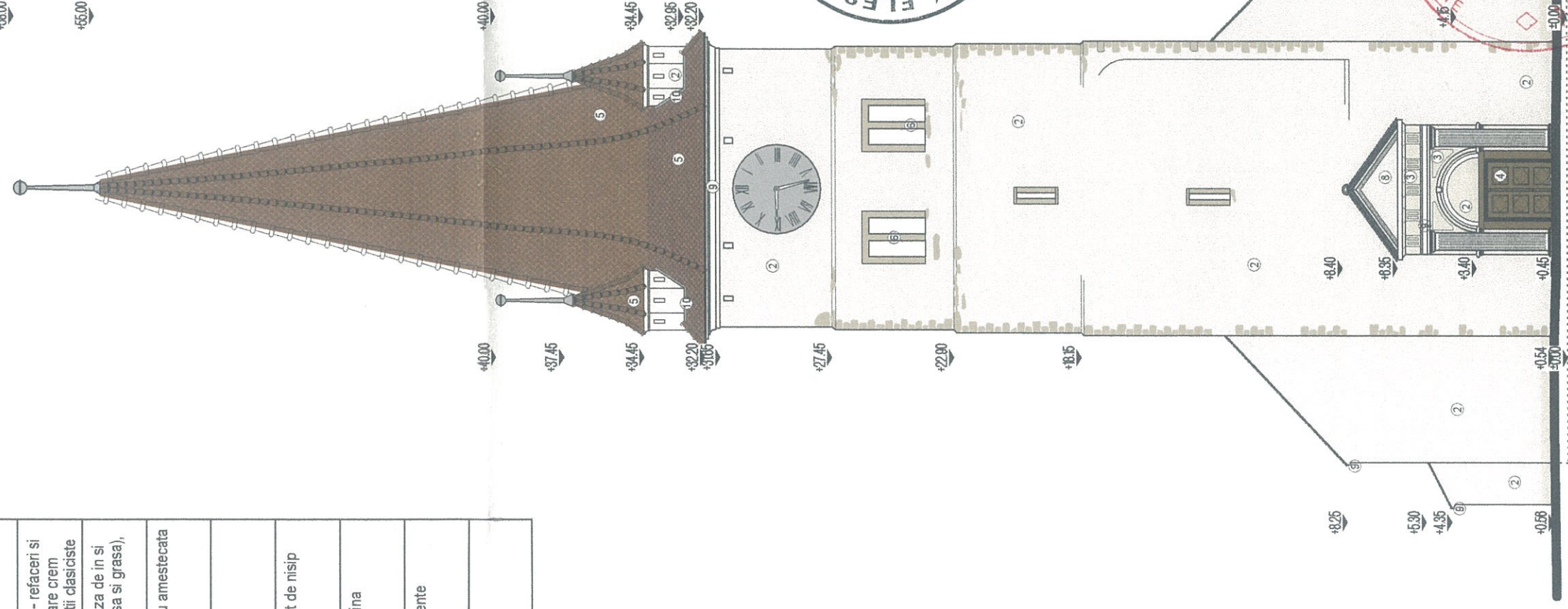

PROPUNERE BISERICA - FATADA VEST
scara 1:200

PROIECTANT	CRISTINA TURCANU BIROU INDIVIDUAL DE ARHITECTURA 55/69 Brasov, str. Cibruului 6, tel. 0721119988, cristina.began@gmail.com	CATEGORIA DE IMPORTANTA:	B	CLASA DE IMPORTANTA:	II
SPECIFICATIE	NUME	SEMNATURA	SCARA	BENEFICIAR:	PROIECT NR
SEF PROIECT	arth. Emil CRISAN		1:200	PAROHIA EVANGHELICA C.A. CINCUJ585	03 / 2011
PROIECTAT	arth. Cristina TURCANU		DATA	TITLU PROIECT: LUCRARI DE REPARATII, CONSERVARE SI INTRODUCERE IN CIRCUITUL TURISTIC AL ANSAMBLULUI BISERICII FORTIFICATE EVANGHELICE CINCU - jud. Brasov	FAZA
DESEMAT	arth. Cristina TURCANU		09.2018	TITLU PLANSĂ: PROPUNERE BISERICA - FATADA VEST	DTAC / P
					PLANSĂ NR:
					A4.11

DETALIU - ACOPERIS - COAMA, SCHIMBARE PANTA
SC. 1:10

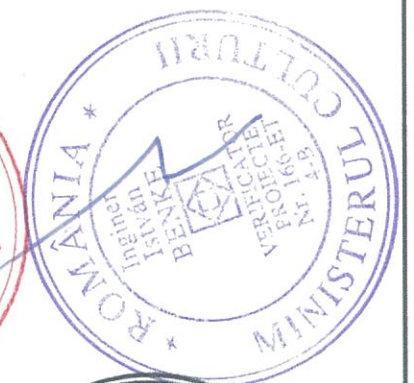
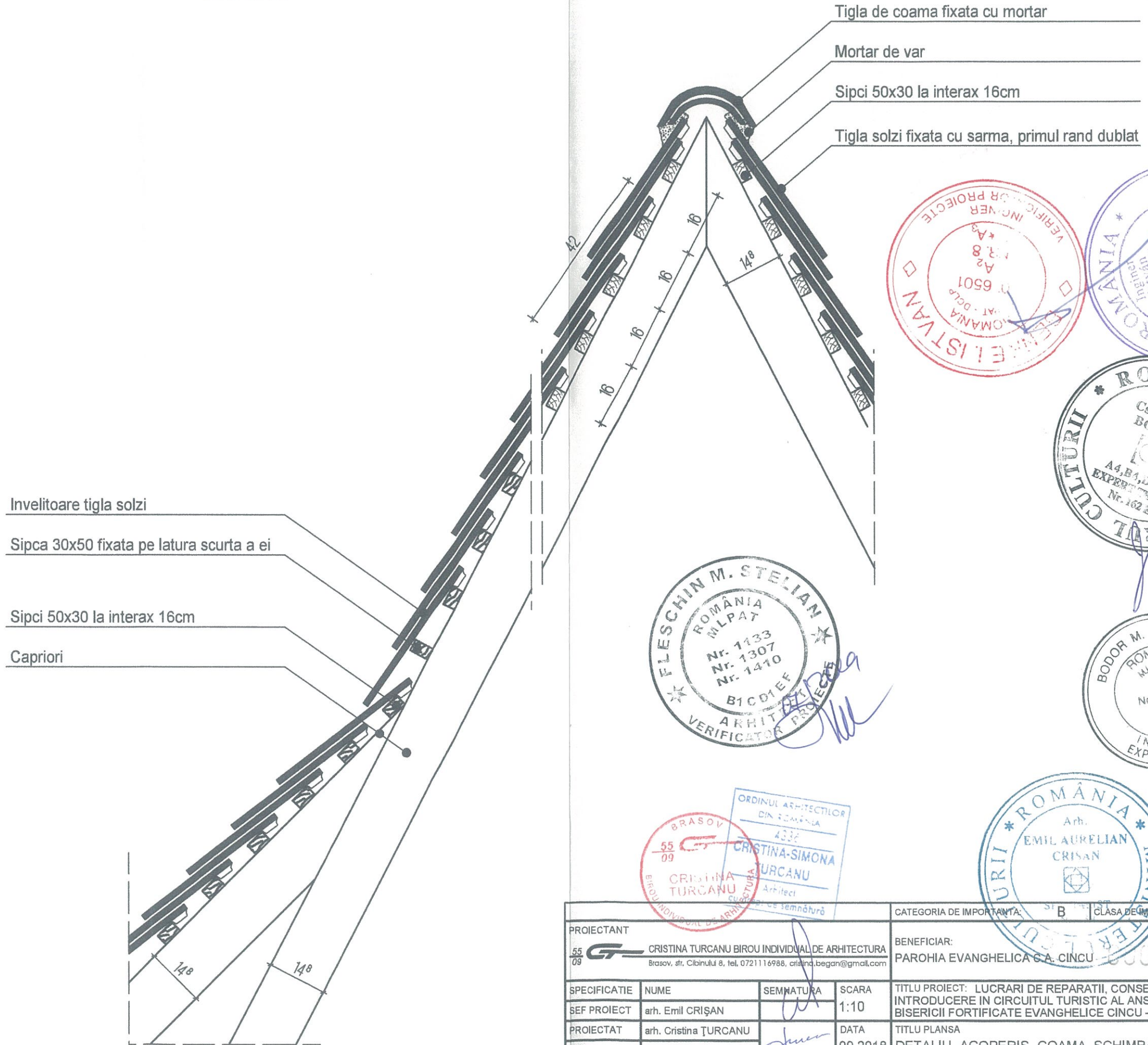

PROIECTANT		CATEGORIA DE IMPORTANTA: B		CLASA DE IMPORTANTA: II	
55/09 CRISTINA TURCANU BIROU INDIVIDUAL DE ARHITECTURA Brasov, str. Cibinului 8, tel. 0721116988, cristina.began@gmail.com		BENEFICIAR: PAROHIA EVANGHELICA C.A. CINCU		PROIECT NR. 03/2018	
SPECIFICATIE	NUME	SEMNTURA	SCARA	TITLU PROIECT: LUCRARI DE REPARATII, CONSERVARE SI INTRODUCERE IN CIRCUITUL TURISTIC AL ANSAMBLULUI BISERICII FORTIFICATE EVANGHELICE CINCU - jud. Brasov	FAZA DTAC / PT
SEF PROIECT	arh. Emil CRISAN		1:10		
PROIECTAT	arh. Cristina TURCANU		DATA	TITLU PLANSA	PLANSA NR.
DESENAT	arh. Cristina TURCANU		09.2018	DETALIU -ACOPERIS -COAMA, SCHIMBARE PANTA	A4.12

DETALIU - ACOPERIS - STREASINA

SC. 1:10

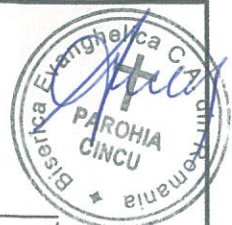

Invelitoare tigla solzi
 Sipci 50x30 la interax 16cm
 Capriori

Jgheab tabla zinc
 Cosoroaba
 Profil tras decorativ
 Zidarie caramida etaj fortificat
 Tencuiala cu mortar de var

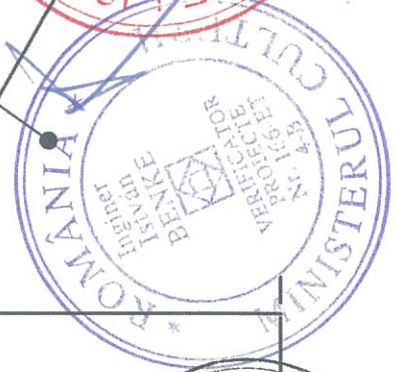

PROIECTANT				CATEGORIA DE IMPORTANTA:	B	CLASA DE IMPORTANTA:	II
55 GT CRISTINA TURCANU BIROU INDIVIDUAL DE ARHITECTURA 09 Brasov, str. Căminului 8, tel. 0721116988 cristina.began@gmail.com				BENEFICIAR:		PAROHIA EVANGHELICA C.A. CINCU	PROIECT NR. 03 /2018
SPECIFICATIE	NUME	SEMNTATURA	SCARA	TITLU PROIECT: LUCRARI DE REPARATII, CONSERVARE SI INTRODUCERE IN CIRCUITUL TURISTIC AL ANSAMBLULUI BISERICII FORTIFICATE EVANGHELICE CINCU - jud. Brasov		FAZA DTAC / PT	
SEF PROIECT	arh. Emil CRIȘAN		1:10	TITLU PLANSA		PLANSA NR. A4.13	
PROIECTAT	arh. Cristina ȚURCANU		DATA	DETALIU - ACOPERIS - STREASINA			
DESENAT	arh. Cristina ȚURCANU		09.2018				

DETALIU - PARDOSEALĂ LEMN - ȘLIȚ VENTILARE

SC. 1:20

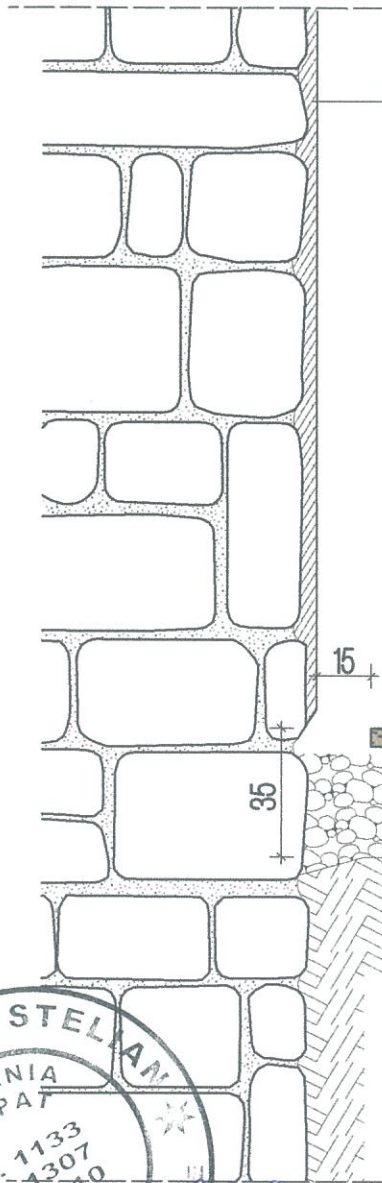

Tencuiala originală cu fresce acoperite - se pun în valoare conform recomandărilor pictorului restaurator

Podina răsinoasă menținută, montată pe grinzi noi
Grinzi 10x10cm suport pardoseala, tratate antifungic
Strat pietris 20cm
Pământ tasat

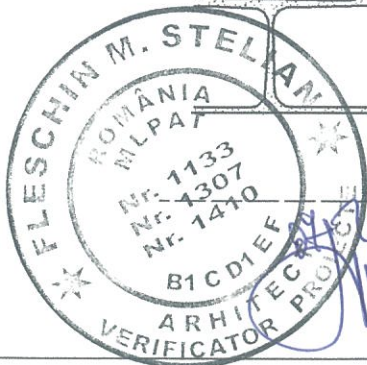
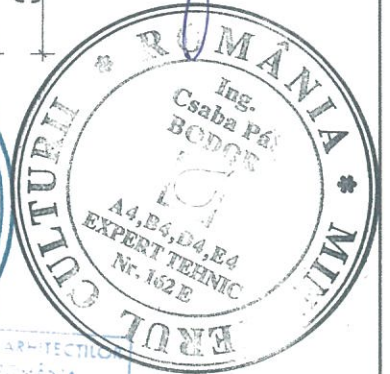

PROIECTANT				CATEGORIA DE IMPORTANȚA: B	CLASA DE IMPORTANȚA: II
55/09 CRISTINA TURCANU BIROU INDIVIDUAL DE ARHITECTURA Brasov, str. Căminului 8, tel. 0721116988, cristina.began@gmail.com				BENEFICIAR: PAROHIA EVANGHELICĂ C.A. CINCU 000586	
SPECIFICATIE	NUME	SEMNATURA	SCARA	TITLU PROIECT: LUCRARI DE REPARATII, CONSERVARE SI INTRODUCERE IN CIRCUITUL TURISTIC AL ANSAMBLULUI BISERICII FORTIFICATE EVANGHELICE CINCU - jud. Brasov	FAZA DTAC / PT
SEF PROIECT	arh. Emil CRIȘAN		1:20		
PROIECTAT	arh. Cristina ȚURCANU		DATA	TITLU PLANSA	PLANSA NR.
DESENAT	arh. Cristina ȚURCANU		09.2018	DETALIU - PARDOSEALA LEMN - ȘLIȚ VENTILARE	A4.14

DETALIU - PARDOSEALĂ LEMN - SECȚIUNI CÂMP, TREAPTĂ

SC. 1:20



Podina rasoioase mentinuta,
montata pe grinzi noi

Grinzi 10x10cm suport pardoseala,
tratate antifungic

Strat pietris 20cm

Pamant tasat

Podina rasoioase cu perforatii
din 10 in 10 scanduri

Grinzi 10x10cm suport pardo-
seala, tratate antifungic

Strat pietris 20cm

Pamant tasat

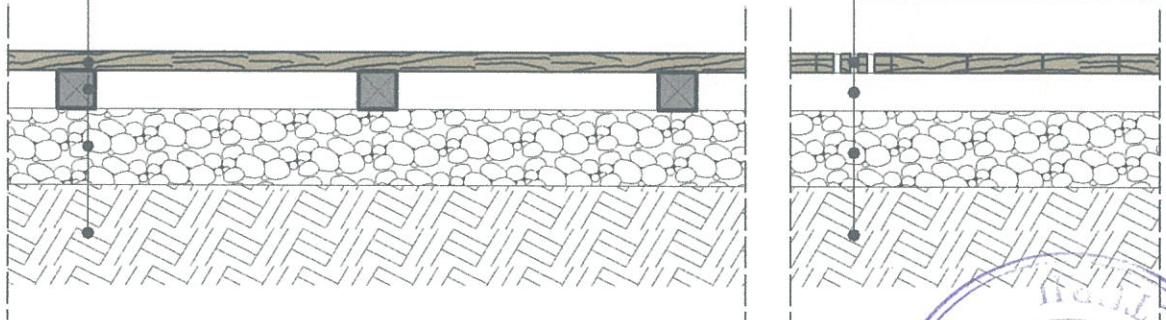

NOTA: podina se va monta in acelasi fel, paralel cu latura nordica, adica pe directia lunga a navei si corului bisericii

Podina rasoioase mentinuta,
montata pe grinzi noi

Grinzi 10x10cm suport pardoseala,
tratate antifungic

Strat pietris 20cm

Pamant tasat

Scandura de margine montata transversal
Grinda 20x27cm pentru treapta,
tratata antifungic

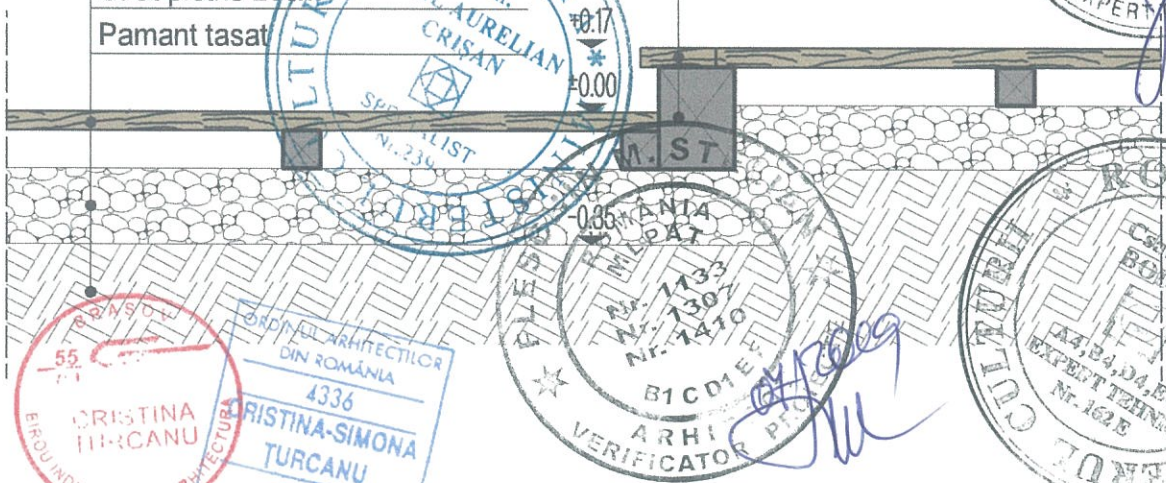

PROIECTANT		CATEGORIA DE IMPORTANTA: B		CLASA DE IMPORTANTA: II	
55 09 CRISTINA TURCANU BIROU INDIVIDUAL DE ARHITECTURA Brasov, str. Cibinului 8, tel. 0721116988 cristina.began@gmail.com		BENEFICIAR: PAROHIA EVANGHELICA C.A. CINCU 033587		PROIECT NR. 03 /2018	
SPECIFICATIE	NUME	SEMNTATURA	SCARA	TITLU PROIECT: LUCRARI DE REPARATII, CONSERVARE SI INTRODUCERE IN CIRCUITUL TURISTIC AL ANSAMBLULUI BISERICII FORTIFICATE EVANGHELICE CINCU - jud. Brasov	
SEF PROIECT	arh. Emil CRISAN		1:20	FAZA DTAC / PT	
PROIECTAT	arh. Cristina TURCANU		DATA	TITLU PLANSA	
DESENAT	arh. Cristina TURCANU		09.2018	DETALIU - PARDOSEALĂ LEMN - SECȚIUNI CÂMP, TREAPTĂ	
				PLANSĂ NR. A4.15	

DETALIU - TRAVEE INTERIOARA

SC. 1:50

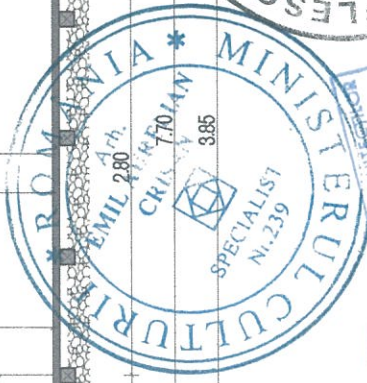
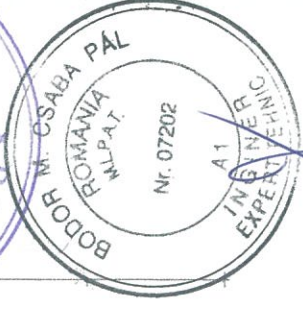
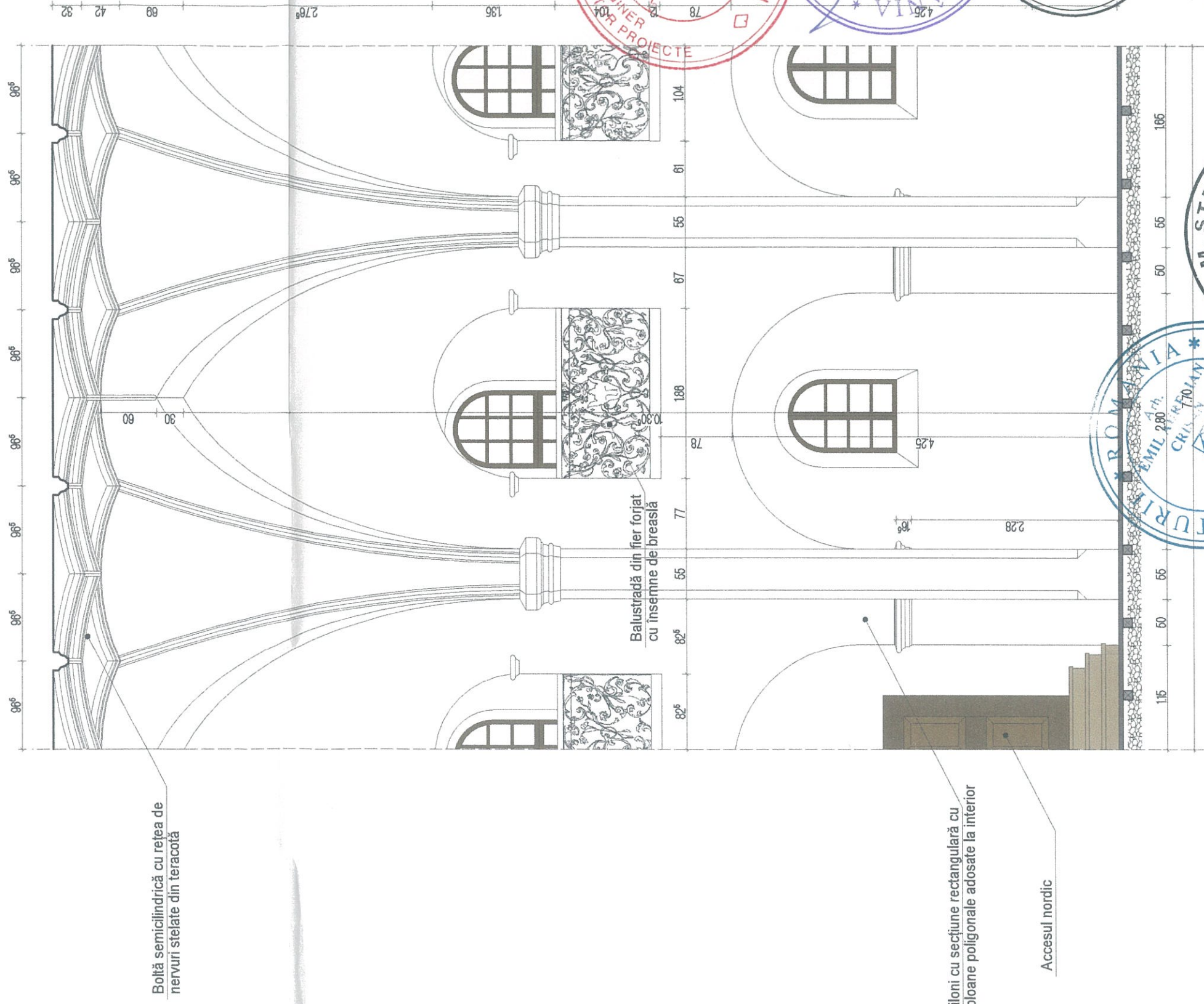

PROIECTANT		CATEGORIA DE IMPORTANTA: B		CLASA DE IMPORTANTA: II	
55 09		BENEFICIAR:		PROIECT NR.	
CRISTINA TURCANU BIROU INDIVIDUAL DE ARHITECTURA		PAROHIA EVANGHELICA C.A. CINCU		03 / 2018	
Brasov, str. Cibinului 8, tel. 0721116988, cristina.turcanu@gmail.com		TITLU PROIECT: LUCRARI DE REPARATII, CONSERVARE SI INTRODUCERE IN CIRCUITUL TURISTIC AL ANSAMBLULUI BISERICII FORTIFICATE EVANGHELICE CINCU - jud. Brasov		FAZA	
NUME		DATA		DTAC / PT	
arh. Emil CRISAN		11.2018		A4.16	
PROIECTAT		DESENAT		PLANSANR.	
arh. Cristina TURCANU		arh. Cristina TURCANU		A4.16	
DESENAT		DETALIU - TRAVEE INTERIOARA			

DETALIU - PARDOSEALĂ CĂRĂMIDĂ PRONAOS - SC. 1:50

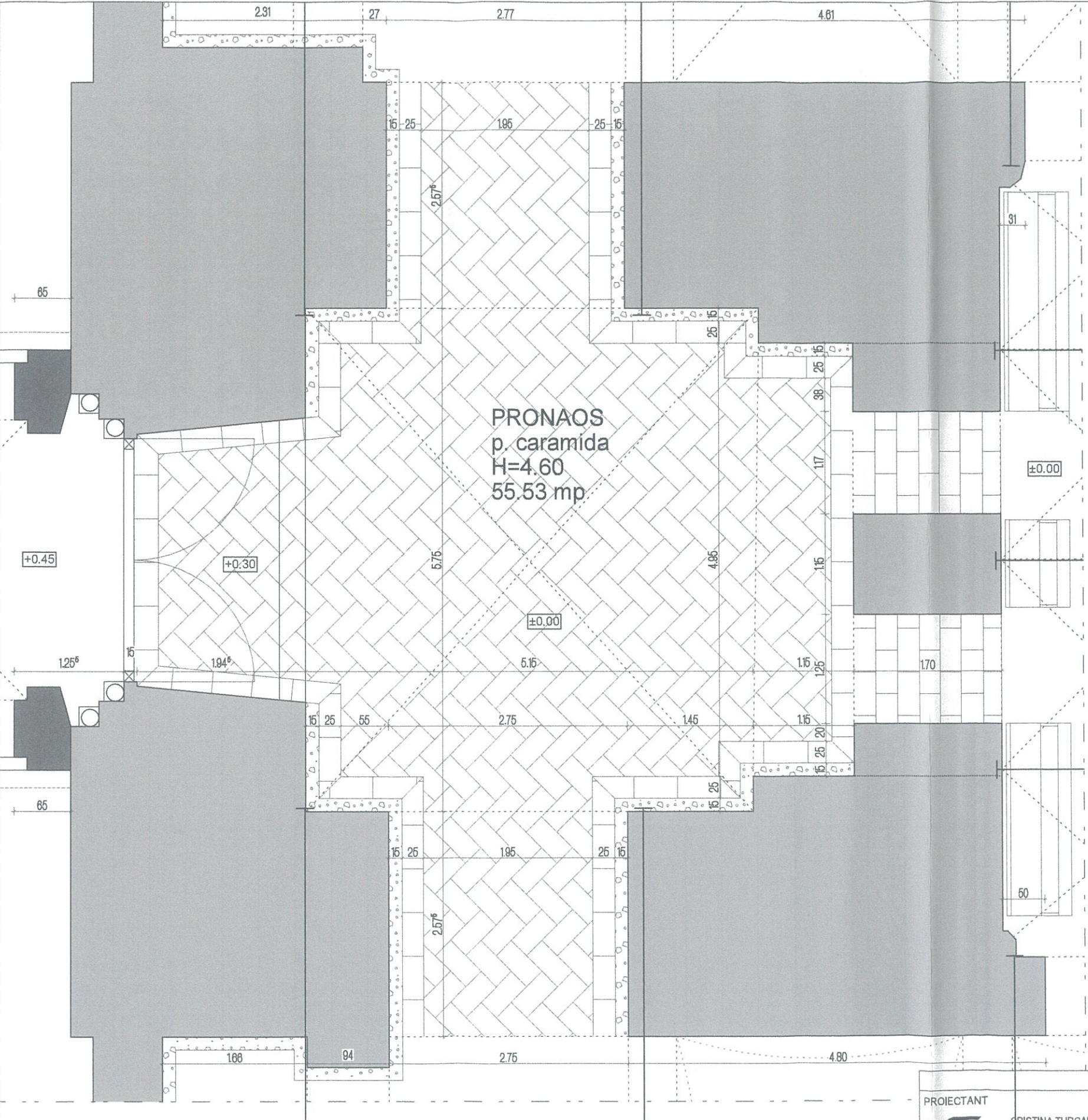

PRONAOS
p. caramida
H=4.60
55.53 mp

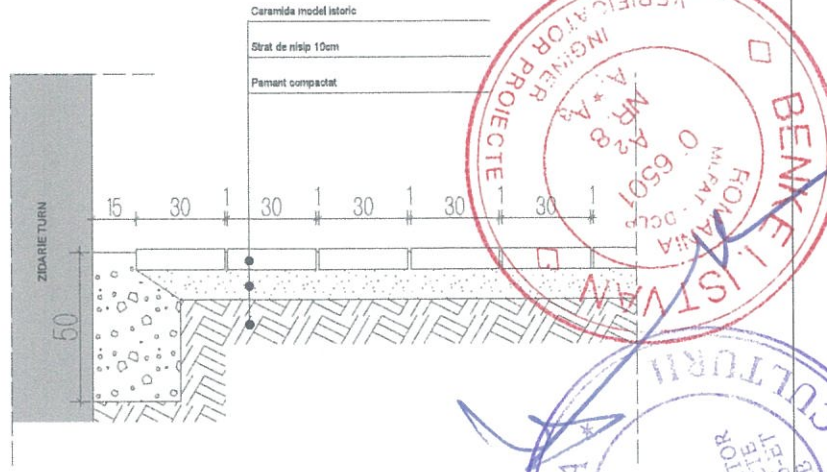

SECȚIUNE - ȘLIȚ VENTILARE

Notă:
Pardoseala de cărămidă se va așeza în coadă de rândunică și va fi bordată de un rând de cărămidă așezat drept, imediat după șlițul perimetral de ventilare de 15 cm; în dreptul golurilor de trecere spre navă se va așeza drept.

PROIECTANT 55 09 CRISTINA TURCANU BIROU INDIVIDUAL DE ARHITECTURA Brasov, str. Cibinului 8, tel. 0721116988, cristina.began@gmail.com	CATEGORIA DE IMPORTANTA: B	CLASA DE IMPORTANTA: II	PROIECT NR. 03 /2018
BENEFICIAR: PAROHIA EVANGHELICA C.A. CINCU 33589	TITLU PROIECT: LUCRARI DE REPARATII, CONSERVARE SI INTRODUCERE IN CIRCUITUL TURISTIC AL ANSAMBLULUI BISERICII FORTIFICATE EVANGHELICE CINCU - jud. Brasov		FAZA DTAC / PT
SPECIFICATIE SEF PROIECT PROIECTAT DESENAT	NUME arh. Emil CRISAN arh. Cristina TURCANU arh. Cristina TURCANU	SEMNATURA 	SCARA 1:50 DATA 11.2018
TITLU PLANSA DETALIU - PARDOSEALĂ CĂRĂMIDĂ PRONAOS		PLANSA NR. A4.17	

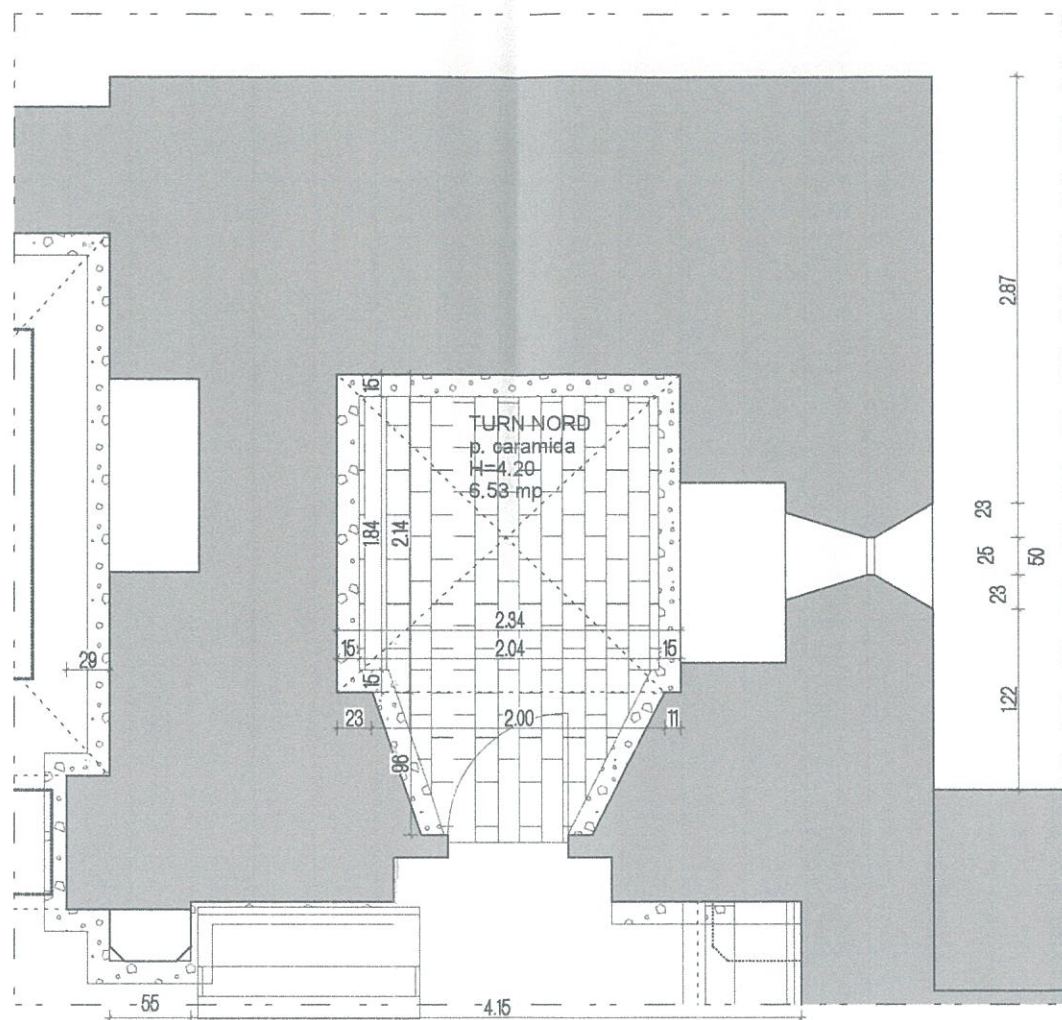

DETALIU - PARDOSEALA CARAMIDA TURN NORD
SC. 1:50

Notă:
Pardoseala de cărămidă se va așeza drept, paralel cu direcția nord-sud și va fi bordată de știțul perimetral de ventilare de 15 cm.

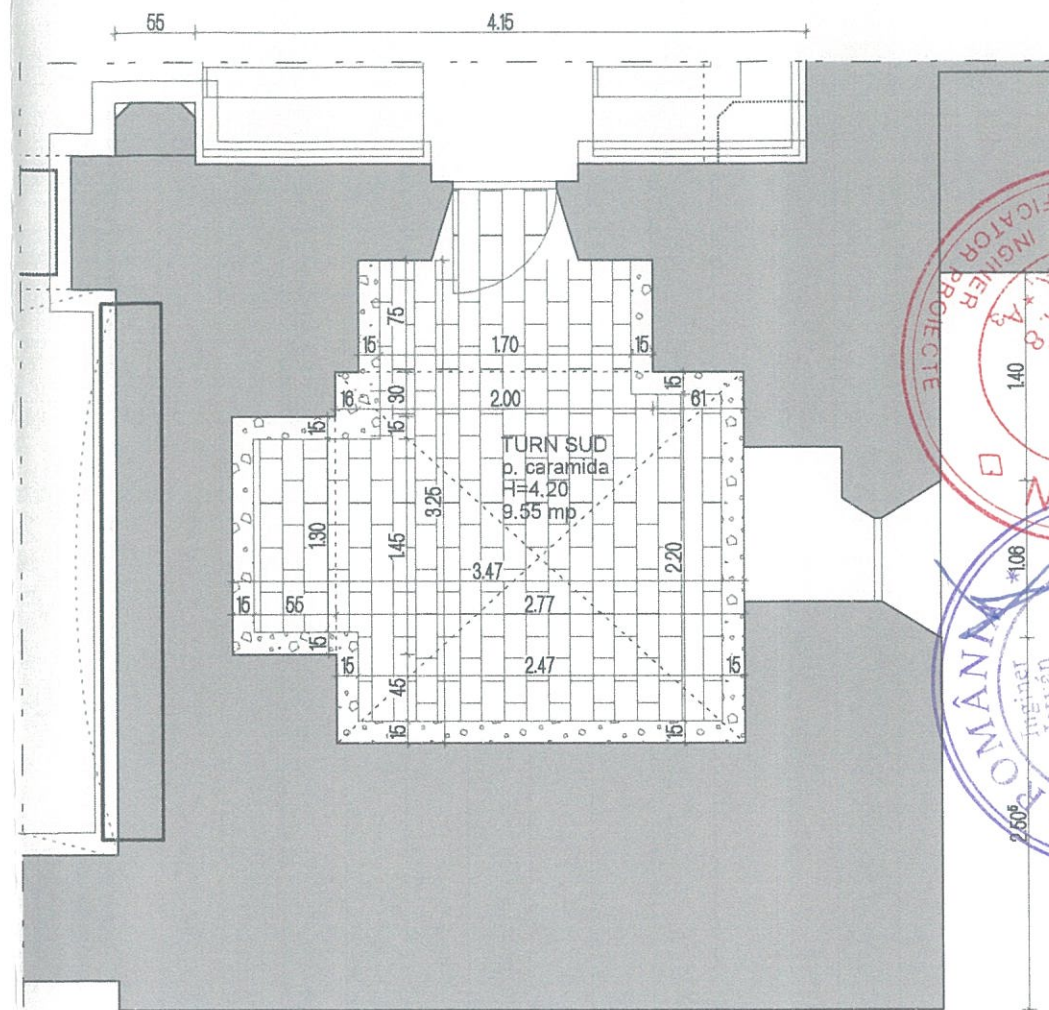

DETALIU - PARDOSEALA CARAMIDA TURN SUD
SC. 1:50

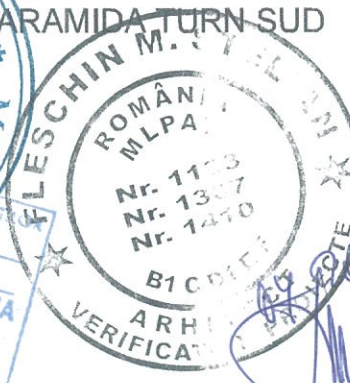
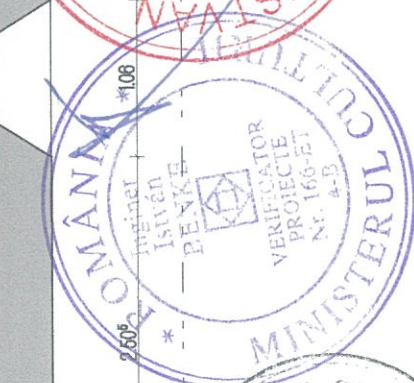
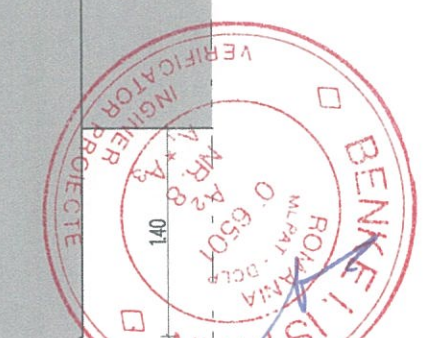

PROIECTANT 55 09 GT CRISTINA TURCANU BIROU INDIVIDUAL DE ARHITECTURA Brasov, str. Cibinului 8, tel. 0721116988, cristina.began@gmail.com				CATEGORIA DE IMPORTANTA: B	CLASA DE IMPORTANTA: II
BENEFICIAR: PAROHIA EVANGHELICA C.A. CINCU 003590				PROIECT NR. 03 / 2018	
SPECIFICATIE	NUME	SEM NATURA	SCARA	TITLU PROIECT: LUCRARI DE REPARATII, CONSERVARE SI INTRODUCERE IN CIRCUITUL TURISTIC AL ANSAMBLULUI BISERICII FORTIFICATE EVANGHELICE CINCU - jud. Brasov	FAZA DTAC / PT
SEF PROIECT	arh. Emil CRIȘAN	<i>Emil</i>	1:50	TITLU PLANSA DETALIU - PARDOSEALA CARAMIDA TURNURI SECUNDARE	PLANSA NR. A4.18
PROIECTAT	arh. Cristina TURCANU	<i>Turcanu</i>	DATA 11.2018		
DESENAT	arh. Cristina TURCANU	<i>Turcanu</i>			

DETALIU - BISERICA - PARDOSEALA DE STICLA IN COR

SC. 1:10

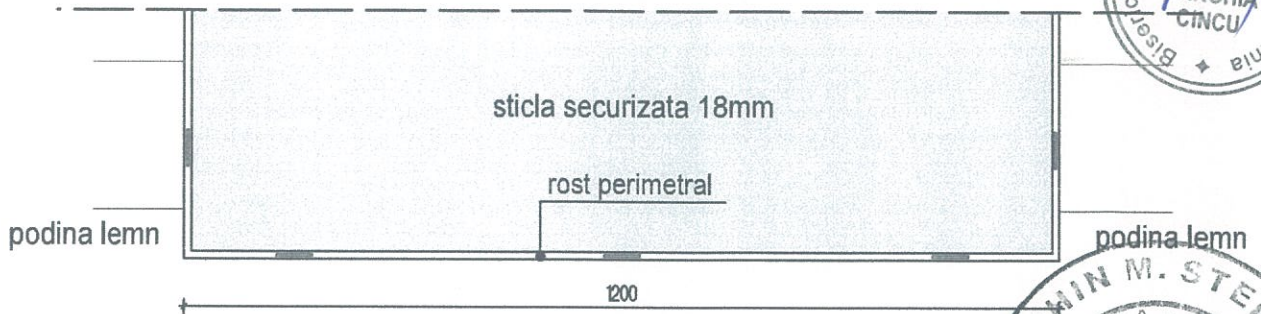

PLAN

Podina rasinoase mentinuta, montata pe grinzi noi

Grinzi 10x10cm suport pardo-seala, tratate antifungic

Grinzi 18x18cm pt inchidere gol planseu

Sticla securizata 18mm

Profil perimetral de aluminiu cu fante circulare aer

Profil metalic L care mascheaza banda de LED

Rama de lemn pt delimitare gol

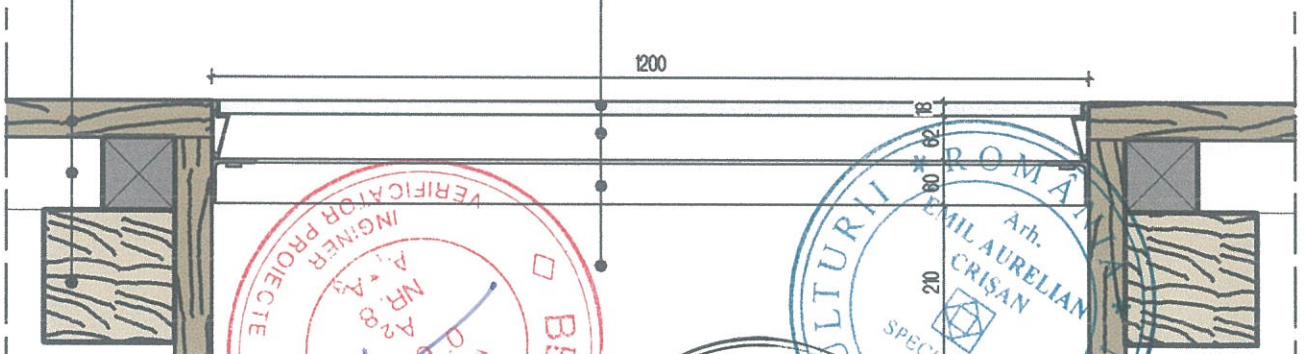

SECTIUNE

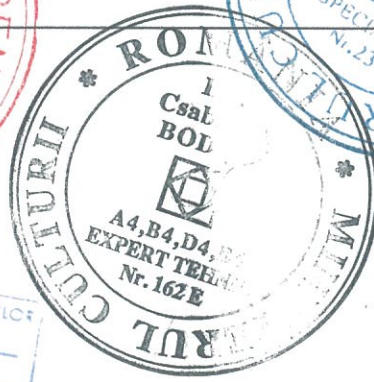
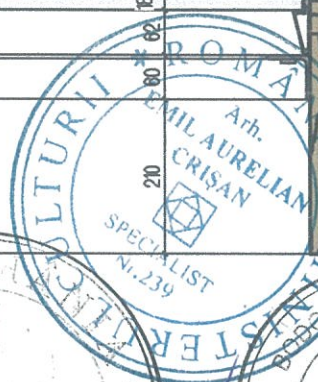
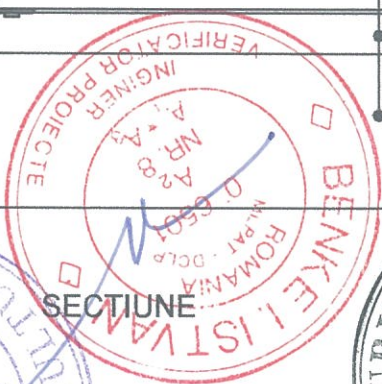

PROIECTANT				CATEGORIA DE IMPORTANTA: B		CLASA DE IMPORTANTA: II	
55 09 GT CRISTINA TURCANU BIROU INDIVIDUAL DE ARHITECTURA Brasov, str. Cibirului 8, tel. 0721116998, cristina.began@gmail.com				BENEFICIAR:		000597	
Brasov, str. Cibirului 8, tel. 0721116998, cristina.began@gmail.com				BISERICA EVANGHELICA C.A. SELISTAT		PROIECT NR. 03/2018	
SPECIFICATIE	NUME	SEMNTATURA	SCARA	TITLU PROIECT: LUCRARI DE REPARATII, CONSERVARE SI INTRODUCERE IN CIRCUITUL TURISTIC AL ANSAMBLULUI BISERICII FORTIFICATE EVANGHELICE CINCU - jud. Brasov		FAZA DTAC / PT	
SEF PROIECT	arh. Emil CRISAN		1:10	TITLU PLANSA DETALIU - BISERICA - PARDOSEALA DE STICLA IN COR		PLANSANR. A4.19	
PROIECTAT	arh. Cristina TURCANU		DATA				
DESENAT	arh. Cristina TURCANU		05.2018				

DETALIU - HIDROIZOLATIE VERTICALA LA SOCLU
SC. 1:20

INTERIOR (NAVA LATERALA)

EXTERIOR

Tencuiala originala cu fresce acoperite - se pun in valoare conform recomandarilor pictorului restaurator

Podina rasinoase mentinuta, montata pe grinzi noi
Grinzi 10x10cm suport pardoseala, tratate antifungic
Strat pietris 20cm
Pamant tasat

Inlaturare tencuiala mortar ciment si aplicarea unei tencuieli pe baza de nisip si var

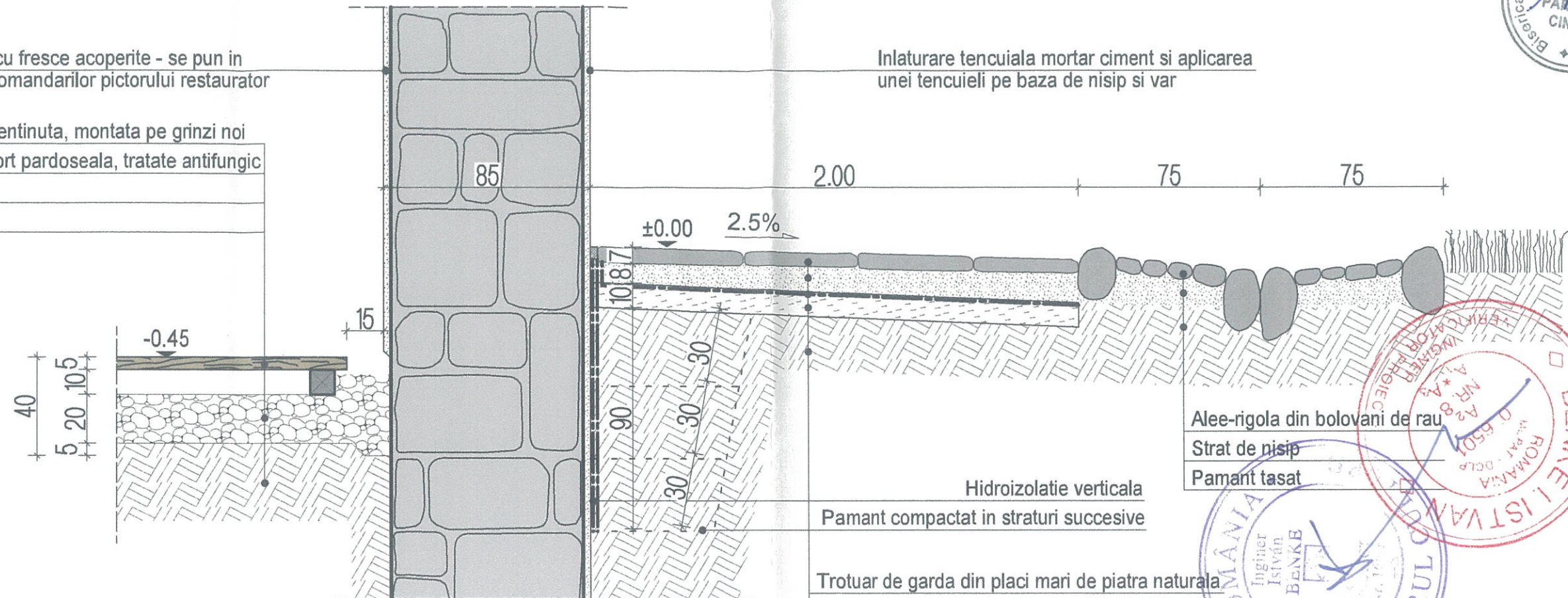

Alee-rigola din bolovani de rau
Strat de nisip
Pamant tasat

Hidroizolatie verticala
Pamant compactat in straturi succesive

Trotuar de garda din placi mari de piatra naturala
Strat de nisip
Geotextil
Strat de argila compactata
Pamant tasat

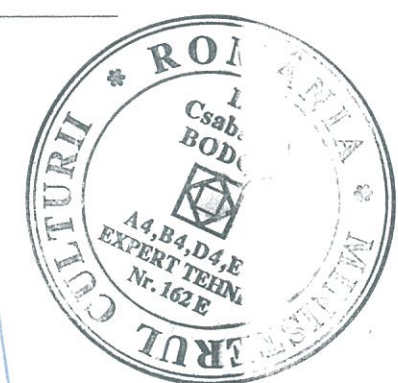
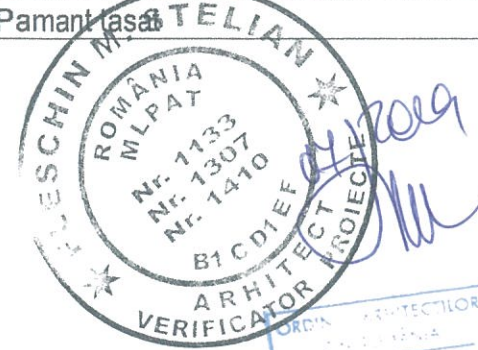
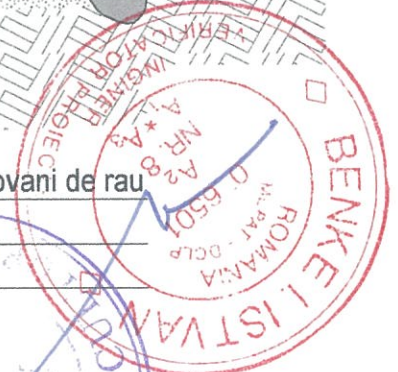

- NOTA:
- se vor indeparta toate portiunile de tencuiala afectata de saruri
 - se curata rosturile pana la o profunzime de 5cm (si la exterior, si la interior)
 - se inlatura pietrele deteriorate si se inlocuiesc cu altele noi
 - se spala bine zidaria
 - se va face un tratament cu acizi, la recomandarea unui specialist
 - se lasa sa se usuce foarte foarte bine
 - se umple rosturile si se tencuiesc cu tencuiala de asanare
 - se lipesc 2 straturi de folie hidroizolanta, imbinate decalat, pe un strat de amorsa

PROIECTANT 55/09 CRISTINA TURCANU BIROU INDIVIDUAL DE ARHITECTURA Brasov, str. Cibinului 8, tel. 0721116988, cristina.began@gmail.com				CATEGORIA DE IMPORTANTA: B CLASA DE IMPORTANTA: B	
BENEFICIAR: PAROHIA EVANGHELICA C.A. CINCU				PROIECT NR. 08/2018	
SPECIFICATIE	NUME	SEMNATURA	SCARA	TITLU PROIECT: LUCRARI DE REPARATII, CONSERVARE SI INTRODUCERE IN CIRCUITUL TURISTIC AL ANSAMBLULUI BISERICII FORTIFICATE EVANGHELICE CINCU - jud. Brasov	FAZA DTAC / PT
SEF PROIECT	arh. Emil CRISAN		1:20	TITLU PLANSA	PLANSA NR. A4.20
PROIECTAT	arh. Cristina TURCANU		DATA 09.2018	DETALIU - HIDROIZOLATIE VERTICALA LA SOCLU	
DESENAT	arh. Cristina TURCANU				

DETALIU - BALUSTRADA LEMN LA GOLURILE DE SUNET - NIVEL 4 TURN
SC. 1:20

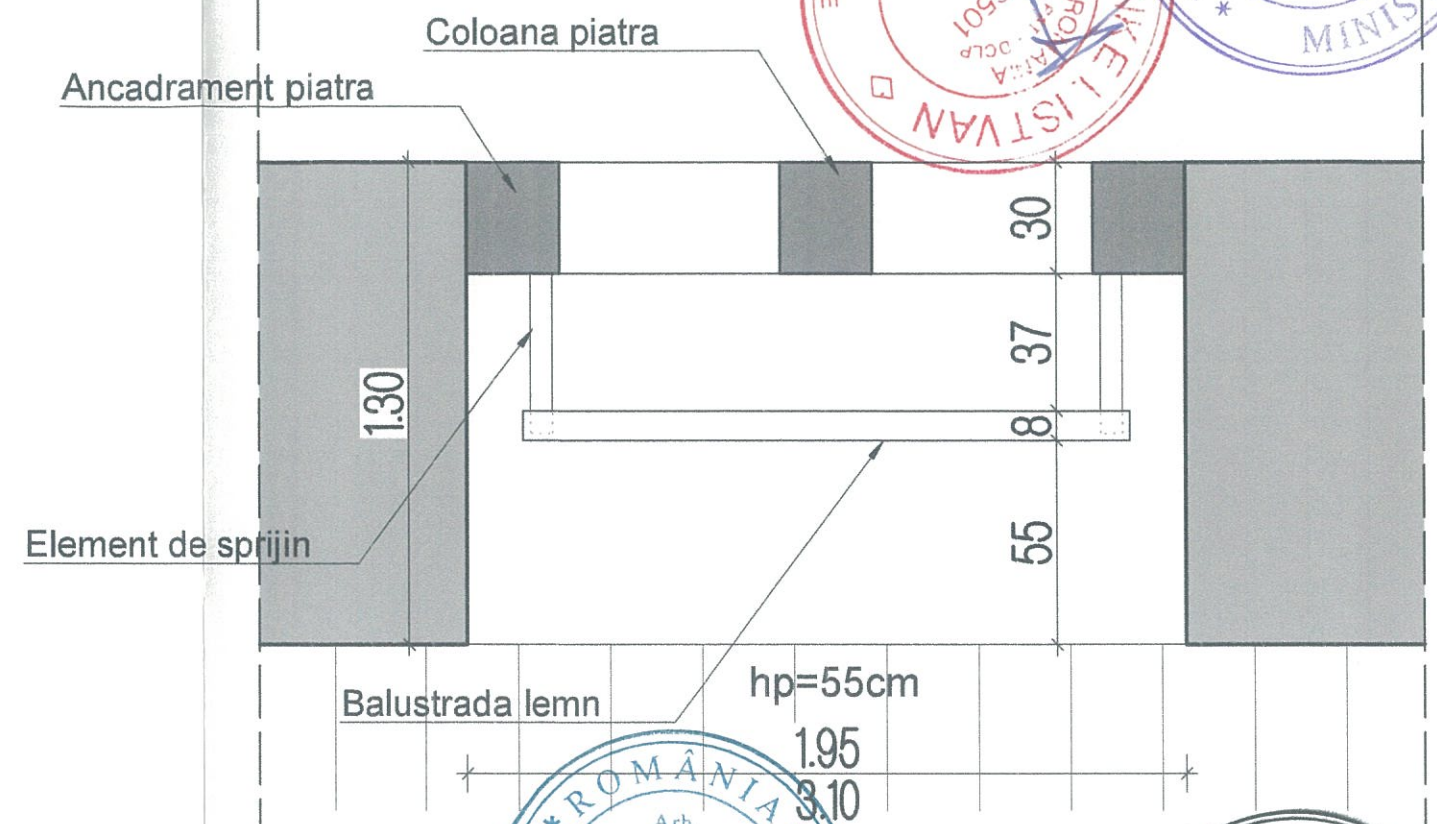
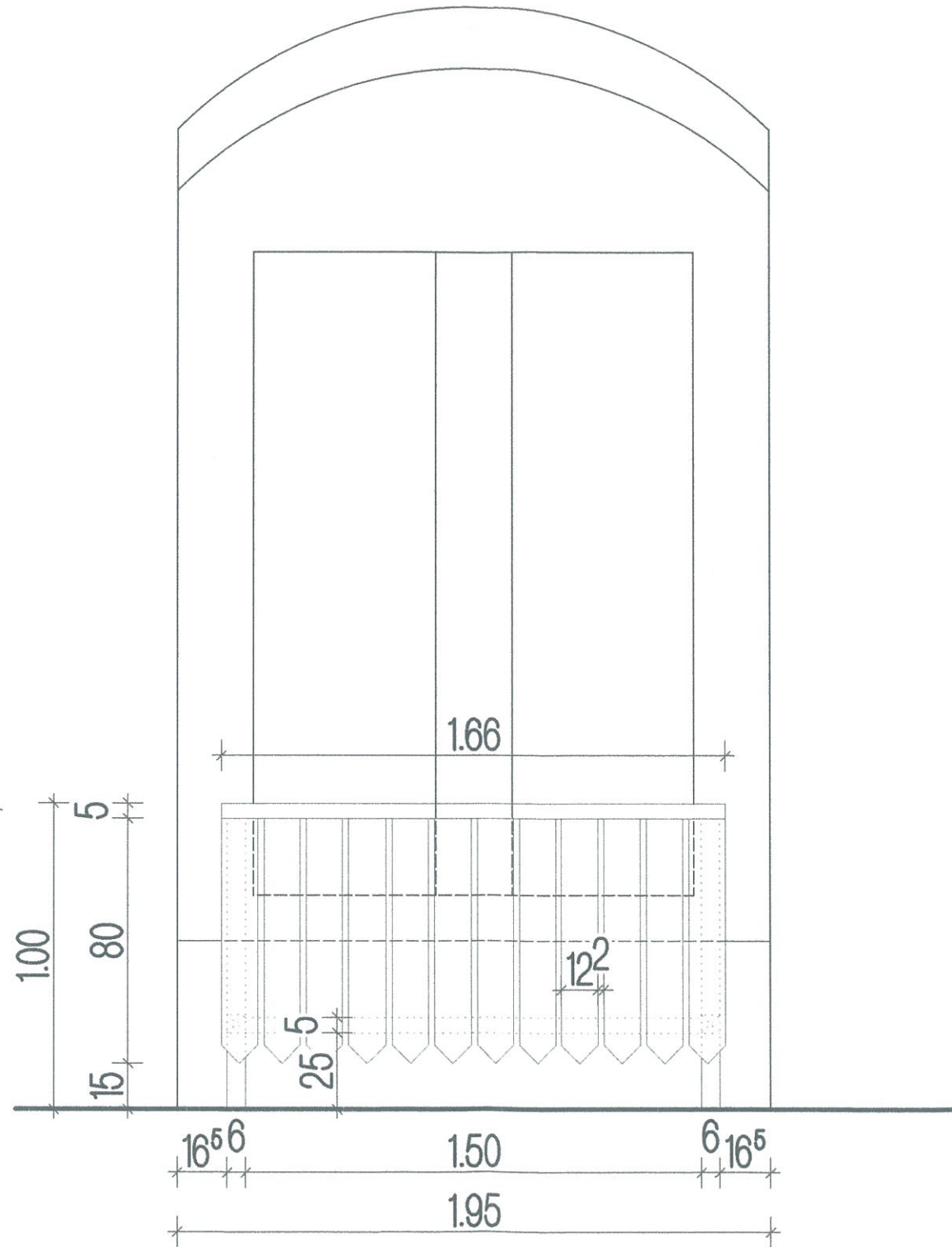

NOTA: -balustrada nu se va fixa de spaletii golului
-la h=30cm se va monta cate un element de sprijin intre montant si ancadramentul de piatra
-panoul se va executa din scandura rasinoase tratata cu ulei de in
-sectiune mana curenta 50x80mm

PROIECTANT		CATEGORIA DE IMPORTANTA: B		CLASA DE IMPORTANTA:	
55/09 CRISTINA TURCANU BIROU INDIVIDUAL DE ARHITECTURA Brasov, str. Cibinului 8, tel. 0721116988, cristina.began@gmail.com		BENEFICIAR: PAROHIA EVANGHELICA C.A. CINCU 000693		PROIECT NR. 03/2018	
SPECIFICATIE	NUME	SEMNATURA	SCARA	TITLU PROIECT: LUCRARI DE REPARATII, CONSERVARE SI INTRODUCERE IN CIRCUITUL TURISTIC AL ANSAMBLULUI BISERICII FORTIFICATE EVANGHELICE CINCU - jud. Brasov	FAZA DTAC / PT
SEF PROIECT	arh. Emil CRISAN		1:20	TITLU PLANSA DETALIU - BALUSTRADA LEMN LA GOLURILE DE SUNET - NIVEL 4 TURN	PLANSA NR. A4.21
PROIECTAT	arh. Cristina TURCANU		DATA 09.2018		
DESENAT	arh. Cristina TURCANU				

