

RELEVEU BISERICA - FATADA SUD

scara 1:200

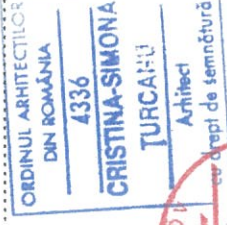
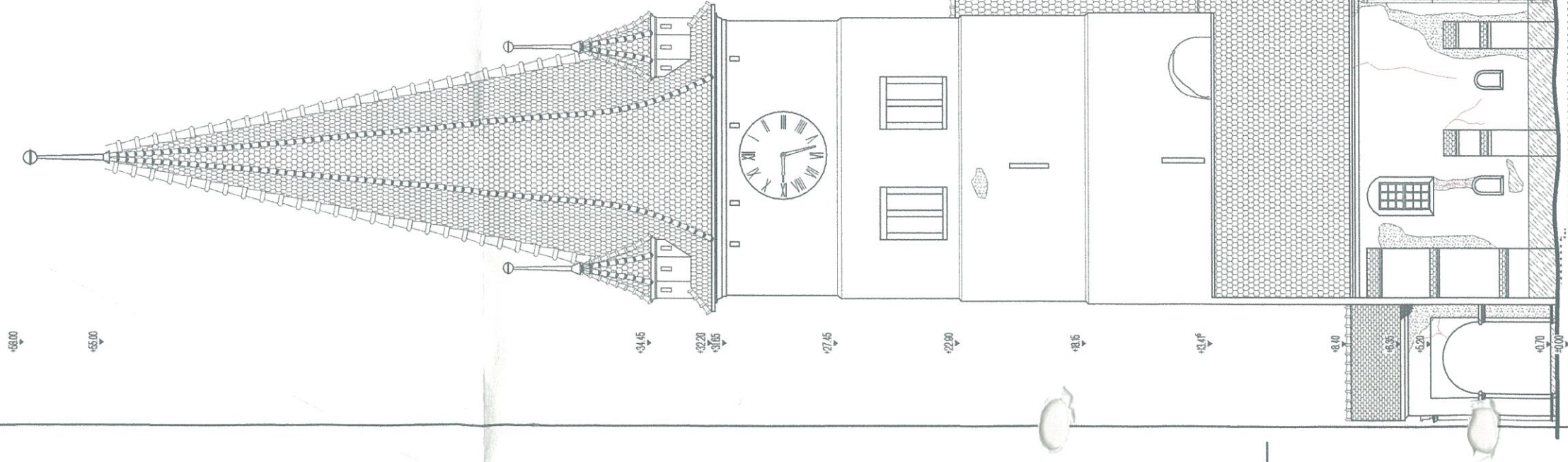

DEGRADARI SI INTERVENTII - CONSERVARE, REPARATII	
	resturi fara mortar
	interventii cu beton
	tencuiala desprinsa
	tencuiala deteriorata
	invelitoare degradata
	coronament din mortar ciment
	fisuri / crapaturi in zidarie
	se va restui cu mortar adecat, iar resturile >3cm se vor inchide cu piatra intci
	se vor indeparta, numai daca este necesar /posibil
	daca a fost realizata cu ciment, se va indeparta, se va reface cu mortar pe baza de var
	se va reface/consolida conform recomandarilor restauratorului
	se va reface prin intocuire si completare cu tigle de acelasi tip cu cele existente, coamele se vor fixa cu mortar
	se va reface ultimul rand al zidariei cu mortar adecat si se acopera cu invelitoare din tigla de tipul celei existente
	se vor umple cu aceleasi material / se va reface zidaria cu piatra sau caramida si se va restui sau injecta mortar adecat

PROIECTANT	B	CLASA DE IMPORTANTA	II
55 09 CRISTINA TURCANU BIROU INDIVIDUAL DE ARHITECTURA Brasov, str. Cibruului 8, tel. 0721116988, cristina.turcanu@gmail.com			
SPECIFICATIE	NUME	SEMNATURA	SCARA
SEF PROIECT	arh. Emil CRISAN		1:200
PROIECTAT	arh. Cristina TURCANU		DATA
DESENAT	arh. Cristina TURCANU		07.2018
BENEFICIAR:		PAROHIA EVANGHELICA C.A. CINCU 000558	
TITLU PROIECT:		LUCRARI DE REPARATII, CONSERVARE SI INTRODUCERE IN CIRCUITUL TURISTIC AL ANSAMBLULUI BISERICII FORTIFICATE EVANGHELICE CINCU - jud. Brasov	
TITLU PLANSA:		RELEVEU BISERICA - FATADA SUD	
PROIECT NR	03 /201	FAZA	DTAC / P
PLANSĂ NR.	A1.08		

RELEVEU BISERICA - FATADA NORD

scara 1:200

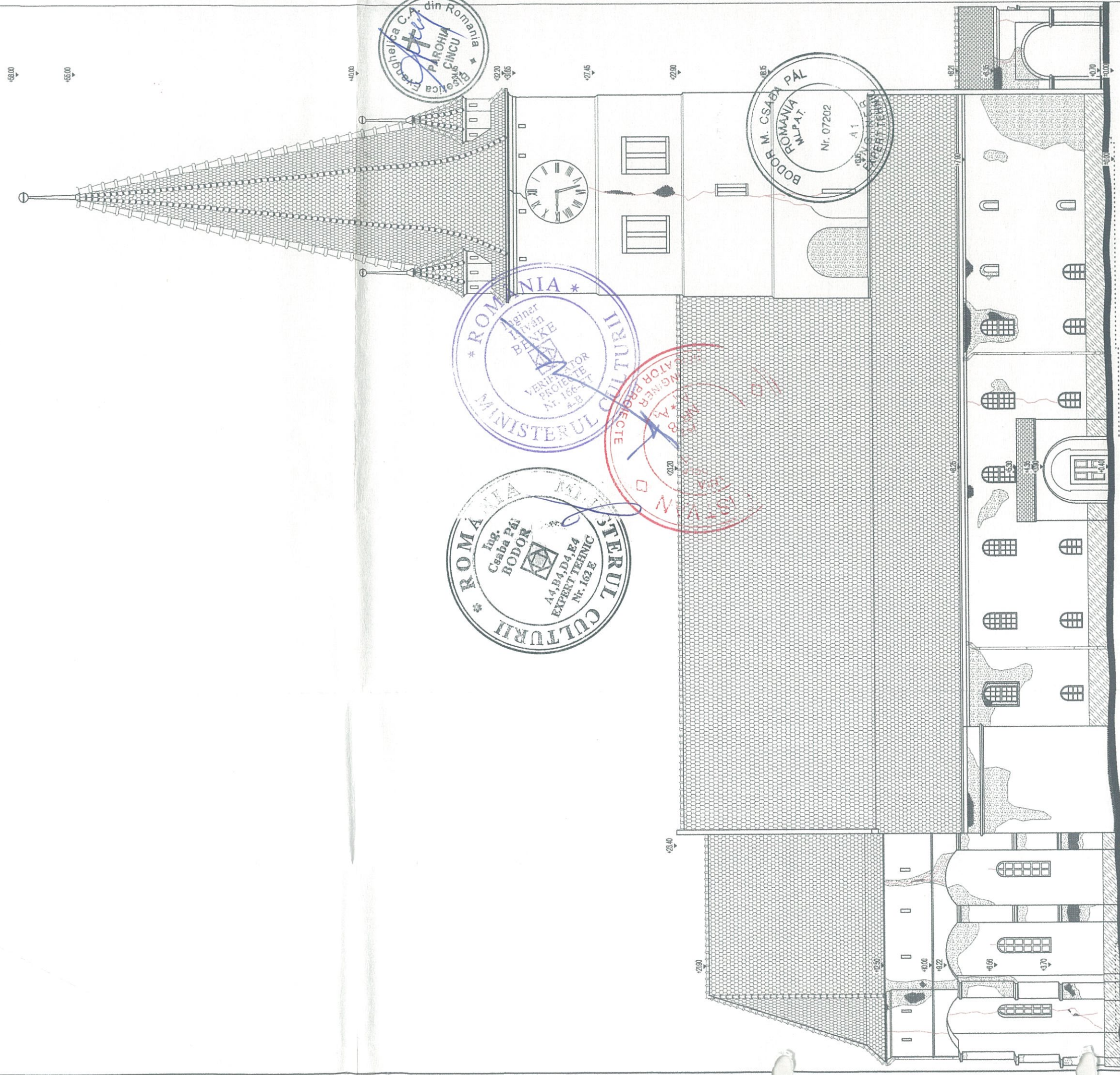

DEGRADARI SI INTERVENTII - CONSERVARE, REPARATI	
	rosturi fara mortar se va rostui cu mortar adecvat, iar rosturile >3cm se vor inchide cu piatra mica
	interventii cu beton se vor indeparta, numai daca este necesar /posibil
	tencuiala desprinsa daca a fost realizata cu ciment, se va indeparta; se va refaca cu mortar pe baza de var
	tencuiala deteriorata se va refaca prin inlocuire si completare cu tigle de acelaasi tip cu cele existente; coamele se vor fixa cu mortar
	invelitoare degradata se va refaca ultimul rand al zidariei cu mortar adecvat si se acopera cu invelitoare din tigla de tipul celui existent.
	coronament din mortar ciment se vor umple cu acelaasi material / se va refaca zidaria cu piatra sau caramida si se va rostui sau injecta mortar adecvat
	fisuri / crapaturi in zidarie

PROIECTANT	CRISTINA TURCANU BIROU INDIVIDUAL DE ARHITECTURA Brasov, str. Căminului 8, tel. 0721116988, cristina.bagan@gmail.com
SPECIFICATIE	NUME
SEF PROIECT	arh. Emil CRISAN
PROIECTAT	arh. Cristina TURCANU
DESEINAT	arh. Cristina TURCANU

SEMNATURA	SCARA
	1:200
DATA	07.2018

BENEFICIAR	PAROHIA EVANGHELICA C.A. CINCU
TITLU PROIECT	LUCRARI DE REPARATII, CONSERVARE SI INTRODUCERE IN CIRCUITUL TURISTIC AL ANSAMBLULUI BISERICII FORTIFICATE EVANGHELICE CINCU - jud. Brasov
TITLU PLANSĂ	RELEVEU BISERICA - FATADA NORD
PROIECT NR.	03 /2018
FAZA	DTAC / PT
PLANSĂ NR.	A1.09

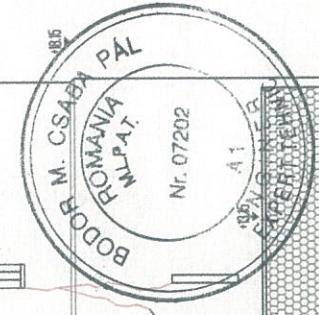
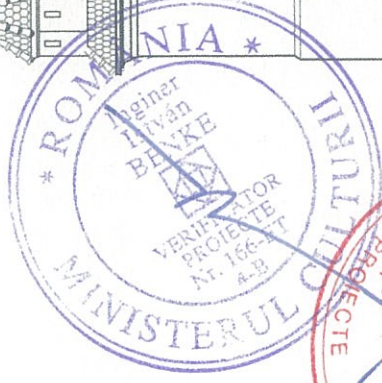
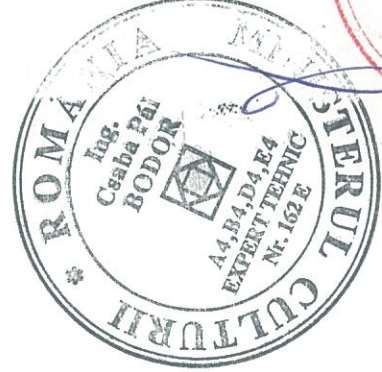

RELEVEU BISERICA - FATADA VEST

scara 1:200

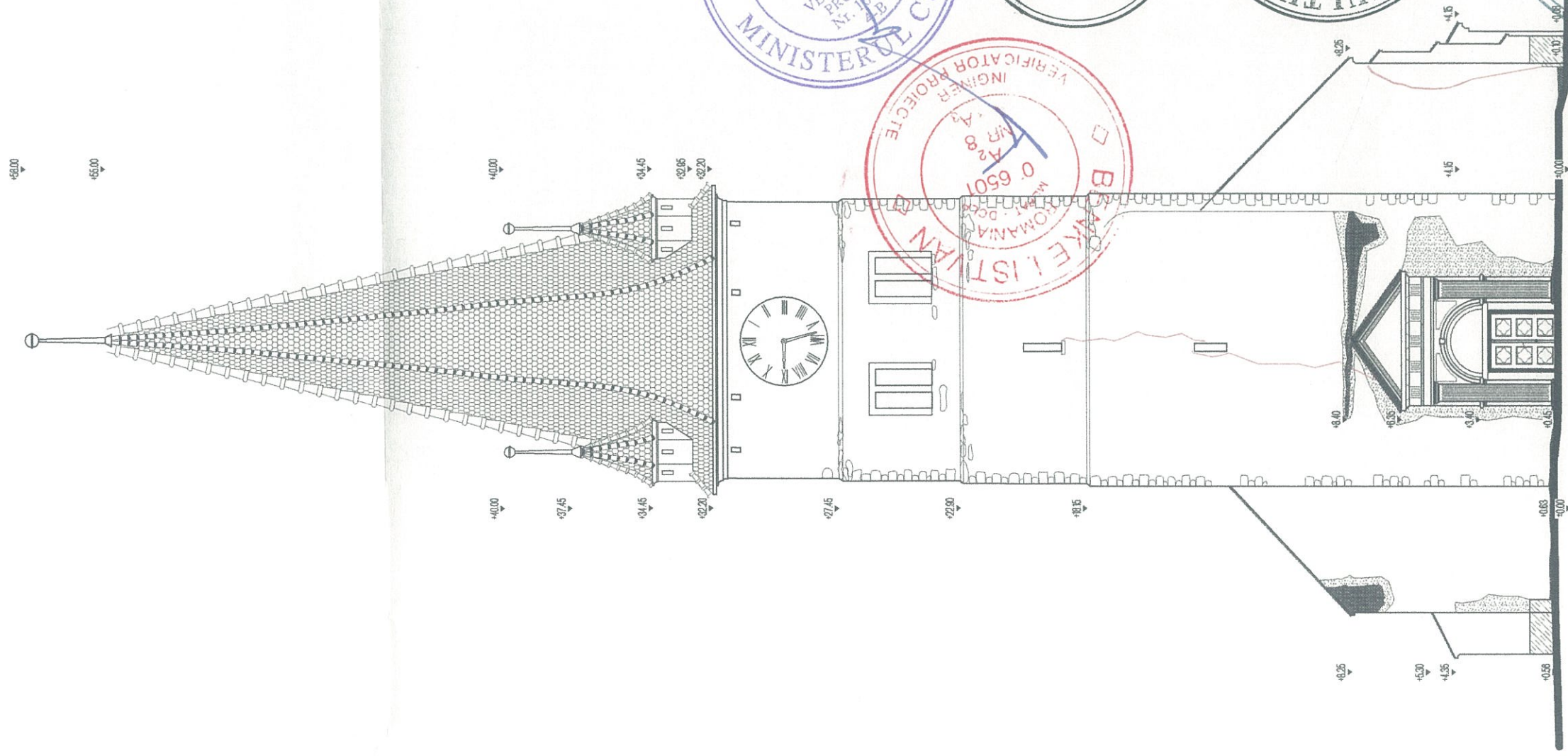

ORDINUL ARHITECTILOR
DIN ROMANIA
4336
CRISTINA-SIMONA
TURCANU
Arhitect
cu drept de semnatura

DEGRADARI SI INTERVENTII - CONSERVARE, REPARATII	
rosturi fara mortar	se va rostui cu mortar adecvat, iar rosturile >3cm se vor finicida cu piere mica
interventii cu beton	se vor indeparta, numai daca este necesar /posibil
tencuiala desprinsa	daca a fost realizata cu ciment, se va indeparta, se va reface cu mortar pe baza de var
tencuiala deteriorata	se va reface/consolida conform recomandarilor restauratorului
invelitoare degradata	se va reface prin intocuire si completare cu tigle de acelasi tip cu cele existente, coamele se vor fixa cu mortar
coronament din mortar ciment	se va reface, ultimul rand al zidariei cu mortar adecvat si se acopera cu invelitoare din tigla de tipul celui existente
isuri / crapaturi in zidarie	se vor umple cu acelasi material / se va reface zidaria cu piatra sau caramida si se va rostui sau injecta mortar adecvat

PROIECTANT	CRISTINA TURCANU BIROU INDIVIDUAL DE ARHITECTURA Brasov, str. Cibinului 8, tel. 0721116988, cristina.turcanu@gmail.com		
SPECIFICATIE	NUME	SEMNA TURA	SCARA
SEF PROIECT	arh. Emil CRISAN	1:200	
PROIECTAT	arh. Cristina TURCANU	DATA	07.2018
DESENAT	arh. Cristina TURCANU		
PROIECT NR.	03 /2018	CATEGORIA DE IMPORTANTA:	B
FAZA	DTAC /PT	CLASA DE IMPORTANTA:	II
PLANSAS NR.	A1.11	BENEFICIAR:	PAROHIA EVANGHELICA C.A. CINCU
TITLU PROIECT: LUCRARI DE REPARATII, CONSERVARE SI INTRODUCERE IN CIRCUITUL TURISTIC AL ANSAMBLULUI BISERICII FORTIFICATE EVANGHELICE CINCU - jud. Brasov			
TITLU PLANSAS			
RELEVEU BISERICA - FATADA VEST			

Evangelica C.A. din Romania
PAROHIA
CINCU

ROMANIA *
INGINER
Istvan
BLAVKE
VERIFICATOR
PROIECTE
Nr. 1556-ET
B

ROMANIA *
BODOR M. CSABA PAL
MLPAT
Nr. 07202
A1
INGINER
CINNA
EXPERT
TEHNIC

ROMANIA *
Ing.
Csaba Pal
BODOR
A4 B4, D4, E4
EXPERT TEHNIC
Nr. 162 E

ROMANIA *
Arh.
EMIL AURELIAN
CRISAN
SPECIALIST
Nr. 239

RELEVU VECHEA CAZARMA - PLAN PARTER

scara 1:100

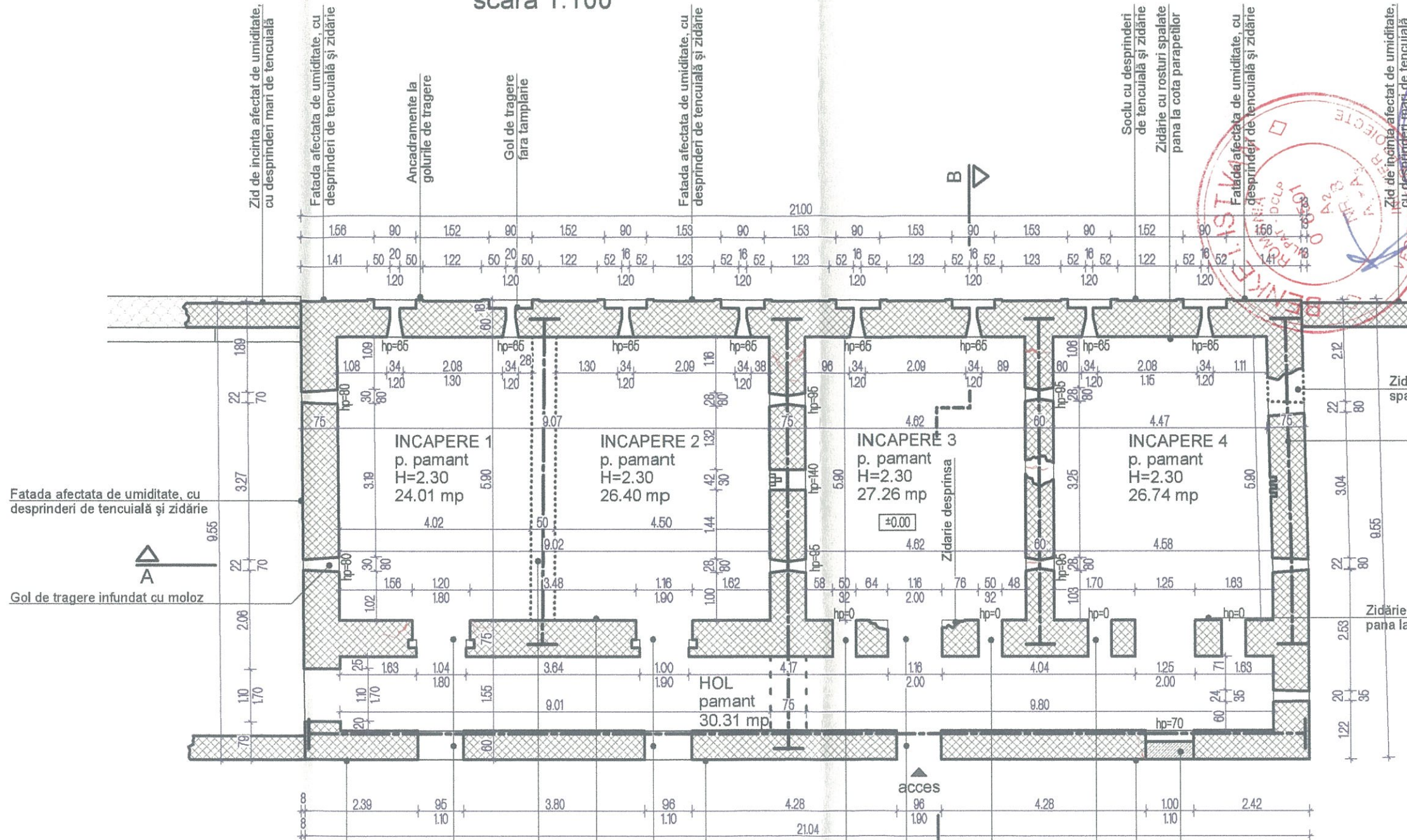

Legenda

- etapa I de construcție - elemente conservate (sec. XIII)
- etapa a II-a de construcție (stil gotic) - fortificarea (sec. XVI-XVII)
- etapa a III-a de construcție (sec. XIX)

Fatada afectata de umiditate, cu desprinderi de tencuială și zidărie

Buiandrugii din caramida dispusa in arc de cerc

Perete median colapsat

Tencuiala interioara cazuta 90%. iar mortarul din rosturi - spalat

Buiandrugii din caramida dispusa in arc de cerc

Fatada afectata de umiditate, cu desprinderi de tencuială și zidărie

Fereastra interioară la nivelul de călcare (caracteristică defensivă)

Buiandrugii din caramida dispusa in arc de cerc

Fereastra interioară la nivelul de călcare (caracteristică defensivă)

Fereastra interioară la nivelul de călcare (caracteristică defensivă)

Fatada afectata de umiditate, cu desprinderi de tencuială și zidărie

Fereastra în zidărie

DEGRADARI SI INTERVENTII - CONSERVARE, REPARATII	
	rosturi fara mortar se va rostui cu mortar adecvat, iar rosturile >3cm se vor inchide cu pietre mici
	interventii cu beton se vor indeparta, numai daca este necesar /posibil
	tencuiala desprinsa daca a fost realizata cu ciment, se va indeparta; se va reface cu mortar pe baza de var
	tencuiala deteriorata se va reface/consolida conform recomandarilor restauratorului
	invelitoare degradata se va reface prin inlocuire si completare cu tigle de acelasi tip cu cele existente; coamele se vor fixa cu mortar
	coronament din mortar ciment se va reface ultimul rand al zidariei cu mortar adecvat si se acopera cu invelitoare din tigla de tipul celei existente
	fisuri / crapaturi in zidarie se vor umple cu acelasi material / se va retese zidaria cu piatra sau caramida si se va rostui sau injecta mortar adecvat

PROIECTANT 55/09 	CRISTINA TURCANU BIROU INDIVIDUAL DE ARHITECTURA Brasov, str. Cibinului 8, tel. 0721116988 cristina.began@gmail.com	BENEFICIAR: PAROHIA EVANGHELICA C.A. CINCU	CATEGORIA DE IMPORTANTA: B	CLASA DE IMPORTANTA: II	PROIECT NR. 03/2018
SPECIFICATIE	NUME	SEMNATURA	SCARA 1:100	TITLU PROIECT: LUCRARI DE REPARATII, CONSERVARE SI INTRODUCERE IN CIRCUITUL TURISTIC AL ANSAMBLULUI BISERICII FORTIFICATE EVANGHELICE CINCU - jud. Brasov	FAZA DTAC / PT
PROIECTAT	arh. Emil CRIȘAN		DATA 06.2018	TITLU PLANSA RELEVU VECHEA CAZARMA - PLAN PARTER	PLANSA NR. A2.01
DESENAT	arh. Cristina TURCANU				

ROMANIA
INGINER
ISUVAN
BENZE
VERIFICATOR
N. 166-ET
4-B

ROMANIA
INGINER
TEHNIC
EXPERT TEHNIC
Nr. 07202
A1

ROMANIA
Ing. Csaba Pál
BODOR
Nr. 162 E

ROMANIA
Dr. Arh.
POLIZU VIRGIL
VERIFICATOR
Nr. 045

ROMANIA
Arh.
EMIL LAURELIAN
CRIȘAN
SPECIALIST
Nr. 239

BRASOV
55/09
CRISTINA TURCANU
ORDINUL ARHITECTILOR DIN ROMANIA
4336
CRISTINA-SIMONA TURCANU
Arhitect

ROMANIA
PAROHIA EVANGHELICA C.A. CINCU

ROMANIA
INGINER
ISUVAN
BENZE
VERIFICATOR
N. 166-ET
4-B

ROMANIA
INGINER
TEHNIC
EXPERT TEHNIC
Nr. 07202
A1

ROMANIA
Ing. Csaba Pál
BODOR
Nr. 162 E

ROMANIA
Dr. Arh.
POLIZU VIRGIL
VERIFICATOR
Nr. 045

ROMANIA
Arh.
EMIL LAURELIAN
CRIȘAN
SPECIALIST
Nr. 239

BRASOV
55/09
CRISTINA TURCANU
ORDINUL ARHITECTILOR DIN ROMANIA
4336
CRISTINA-SIMONA TURCANU
Arhitect

RELEVEU VECHEA CAZARMA - PLAN ETAJ scara 1:100

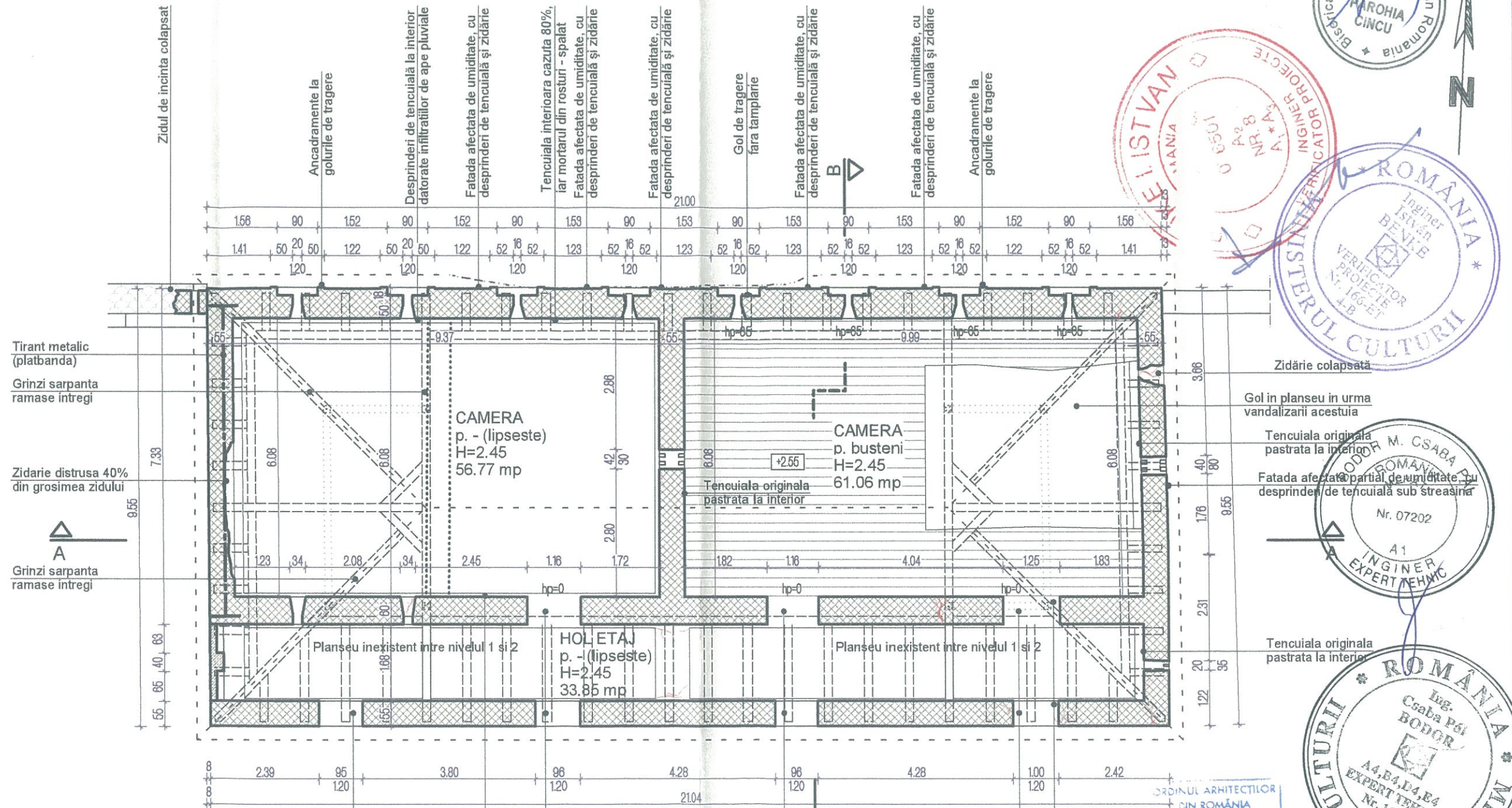

Legenda

- etapa I de construcție - elemente conservate (sec. XIII)
- etapa a II-a de construcție (stil gotic) - fortificarea (sec. XVI-XVII)
- etapa a III-a de construcție (sec. XIX)

DEGRADARI SI INTERVENTII - CONSERVARE, REPARATII

	rosturi fara mortar	se va rostui cu mortar adecvat, iar rosturile >3cm se vor inchide cu pietre mici
	interventii cu beton	se vor indeparta, numai daca este necesar /posibil
	tencuiala desprinsa	daca a fost realizata cu ciment, se va indeparta; se va reface cu mortar pe baza de var
	tencuiala deteriorata	se va reface/consolida conform recomandarilor restauratorului
	invelitoare degradata	se va reface prin inlocuire si completare cu tigle de acelasi tip cu cele existente; coamele se vor fixa cu mortar
	coronament din mortar ciment	se va reface ultimul rand al zidariei cu mortar adecvat si se acopera cu invelitoare din tigla de tipul celei existente
	fisuri / crapaturi in zidarie	se vor umple cu acelasi material / se va retese zidaria cu piatra sau caramida si se va rostui sau injecta mortar adecvat



PROIECTANT 55/09 CRISTINA TURCANU BIROU INDIVIDUAL DE ARHITECTURA Brasov, str. Cibinului 8, tel. 0721116988, cristina.began@gmail.com		CATEGORIA DE IMPORTANTA: B		CLASA DE IMPORTANTA: II	
BENEFICIAR: PAROHIA EVANGHELICA C.A. CINCU		PROIECT NR. 03/2018		FAZA DTAC / PT	
SPECIFICATIE	NUME	SEMNATURA	SCARA	TITLU PROIECT: LUCRARI DE REPARATII, CONSERVARE SI INTRODUCERE IN CIRCUITUL TURISTIC AL ANSAMBLULUI BISERICII FORTIFICATE EVANGHELICE CINCU - jud. Brasov	PLANSA NR. A2.02
SEF PROIECT	arh. Emil CRIȘAN		1:100	TITLU PLANSA RELEVEU VECHEA CAZARMA - PLAN ETAJ	
PROIECTAT	arh. Cristina TURCANU		DATA 06.2018		
DESENAT	arh. Cristina TURCANU				

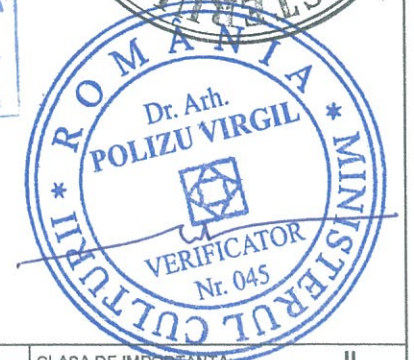

RELEVEU VECHEA CAZARMA - PLAN ACOPERIS scara 1:100

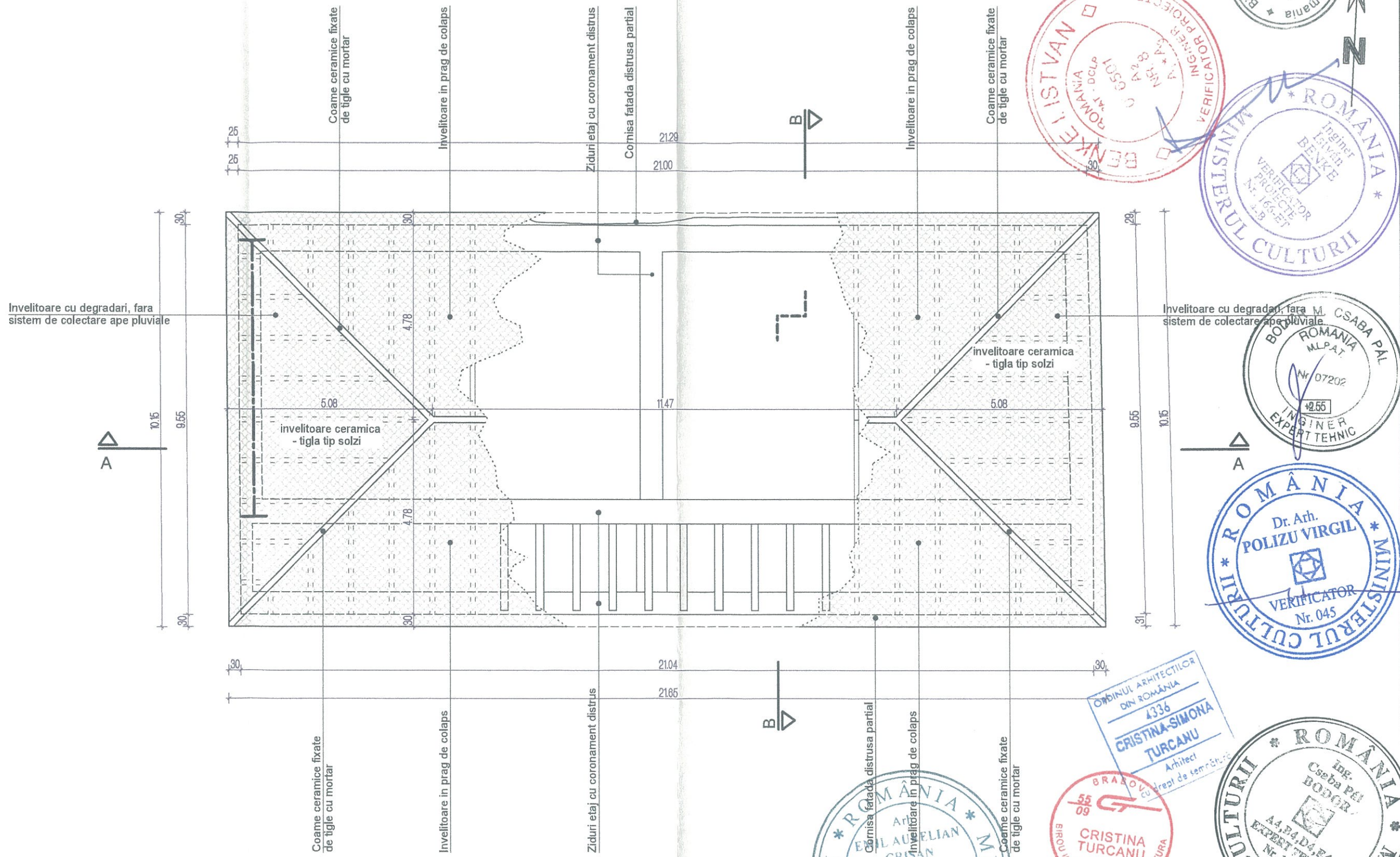

Professional Stamps:

- Red Stamp:** BENKE I. ISTVAN, VERIFICATOR INGINIER, ROMANIA, Nr. 6501, D.C.L.P.
- Blue Stamp (Top):** MINISTERUL CULTURII, ROMANIA, Inginer Ing. Benke Istvan, VERIFICATOR PROIECTE, Nr. 164-ET.
- Blue Stamp (Middle):** MINISTERUL CULTURII, ROMANIA, Inginer Ing. Csaba Pal, VERIFICATOR PROIECTE, Nr. 07202, +255.
- Blue Stamp (Bottom):** MINISTERUL CULTURII, ROMANIA, Dr. Arh. Polizu Virgil, VERIFICATOR, Nr. 045.
- Blue Stamp (Bottom):** MINISTERUL CULTURII, ROMANIA, Ing. Cseba Pal, EXPERT TEHNIC, Nr. 162E.
- Blue Stamp (Bottom):** ORDINUL ARHITECTILOR DIN ROMANIA, 4336, CRISTINA-SIMONA TURCANU, Arhitect, Cu drept de semnatura.
- Red Stamp (Bottom):** BRASOV, 55/09, CRISTINA TURCANU, BIROU INDIVIDUAL DE ARHITECTURA.

DEGRADARI SI INTERVENTII - CONSERVARE, REPARATII		
	rosturi fara mortar	se va rostui cu mortar adecvat, iar rosturile >3cm se vor inchide cu pietre mici
	interventii cu beton	se vor indeparta, numai daca este necesar /posibil
	tencuiala desprinsa	daca a fost realizata cu ciment, se va indeparta; se va reface cu mortar pe baza de var
	tencuiala deteriorata	se va reface/consolida conform recomandarilor restauratorului
	invelitoare degradata	se va reface prin inlocuire si completare cu tigle de acelasi tip cu cele existente; coamele se vor fixa cu mortar
	coronament din mortar ciment	se va reface ultimul rand al zidariei cu mortar adecvat si se acopera cu invelitoare din tigla de tipul celei existente
	fisuri / crapaturi in zidarie	se vor umple cu acelasi material / se va retese zidaria cu piatra sau caramida si se va rostui sau injecta mortar adecvat

PROIECTANT		CATEGORIA DE IMPORTANTA: B		CLASA DE IMPORTANTA: II	
55/09 CRISTINA TURCANU BIROU INDIVIDUAL DE ARHITECTURA Brasov, str. Cibinului 8, tel. 0721118984, cristina.turcanu@gmail.com		BENEFICIAR:		000504	
SPECIFICATIE		NUME	SEMNATURA	SCARA	TITLU PROIECT: LUCRARI DE REPARATII, CONSERVARE SI INTRODUCERE IN CIRCUITUL TURISTIC AL ANSAMBLULUI BISERICII FORTIFICATE EVANGHELICE CINCU - jud. Brasov
SEF PROIECT		arh. Emil CRISAN		1:100	FAZA DTAC / PT
PROIECTAT		arh. Cristina TURCANU		DATA	PLANSA NR.
DESENAT		arh. Cristina TURCANU		06.2018	RELEVEU VECHEA CAZARMA - PLAN ACOPERIS A2.03

RELEVEU VECHEA CAZARMA - SECTIUNE A-A

scara 1:100

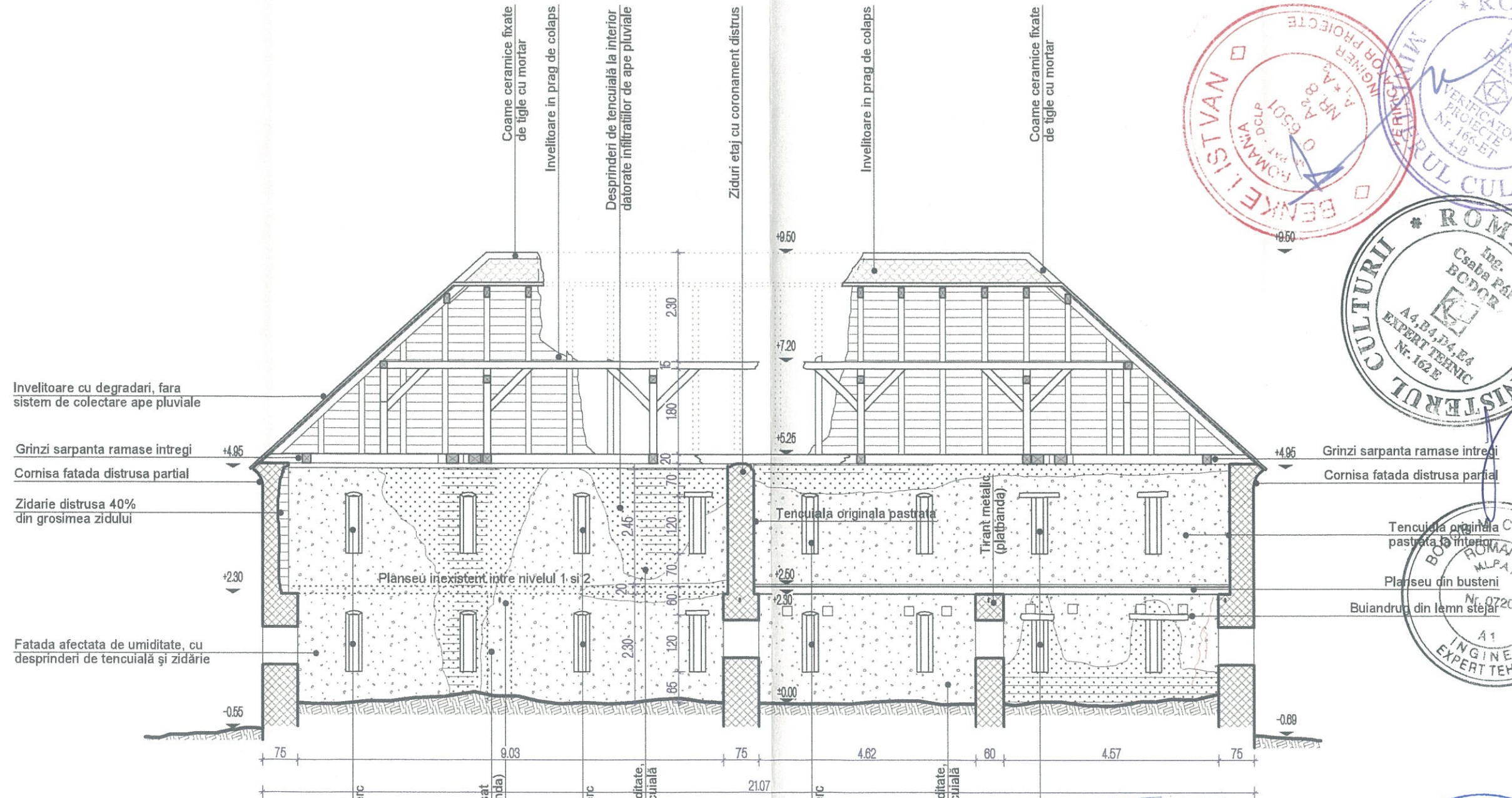

Legenda

- etapa I de construcție - elemente conservate (sec. XIII)
- etapa a II-a de construcție (stil gotic) - fortificarea (sec. XVI-XVII)
- etapa a III-a de construcție (sec. XIX)

DEGRADARI SI INTERVENTII - CONSERVARE, REPARATII

	rosturi fara mortar	se va rostui cu mortar adecvat, iar rosturile >3cm se vor inchide cu pietre mici
	interventii cu beton	se vor indeparta, numai daca este necesar /posibil
	tencuiala desprinsa	daca a fost realizata cu ciment, se va indeparta; se va refaca cu mortar pe baza de var
	tencuiala deteriorata	se va refaca/consolida conform recomandarilor restauratorului
	invelitoare degradata	se va refaca prin inlocuire si completare cu tigle de acelasi tip cu cele existente; coamele se vor fixa cu mortar
	coronament din mortar ciment	se va refaca ultimul rand al zidariei cu mortar adecvat si se acopera cu invelitoare din tigla de tipul celei existente
	fisuri / crapaturi in zidarie	se vor umple cu acelasi material / se va rețese zidaria cu piatra sau caramida si se va rostui sau injecta mortar adecvat

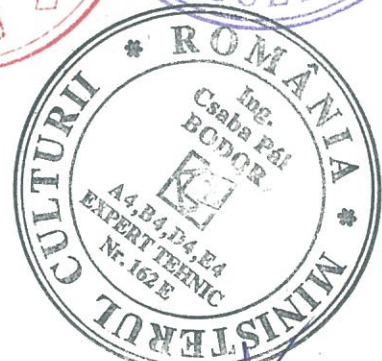

PROIECTANT 5509 CRISTINA TURCANU BIROU INDIVIDUAL DE ARHITECTURA Brasov, str. Cibinului 8, tel. 0721116988, cristina.began@gmail.com				CATEGORIA DE IMPORTANTA: B	CLASA DE IMPORTANTA: II
BENEFICIAR: PAROHIA EVANGHELICA C.A. CINCU				PROIECT NR. 03 / 2018	
SPECIFICATIE	NUME	SEMNATURA	SCARA	TITLU PROIECT: LUCRARI DE REPARATII, CONSERVARE SI INTRODUCERE IN CIRCUITUL TURISTIC AL ANSAMBLULUI BISERICII FORTIFICATE EVANGHELICE CINCU - jud. Brasov	FAZA DTAC / PT
SEF PROIECT	arh. Emil CRISAN		1:100		
PROIECTAT	arh. Cristina TURCANU		DATA	TITLU PLANSA	PLANSA NR.
DESENAT	arh. Cristina TURCANU		06.2018	RELEVEU VECHEA CAZARMA - SECTIUNE A-A	A2.04

RELEVU VECHEA CAZARMA - SECTIUNE B-B

scara 1:100

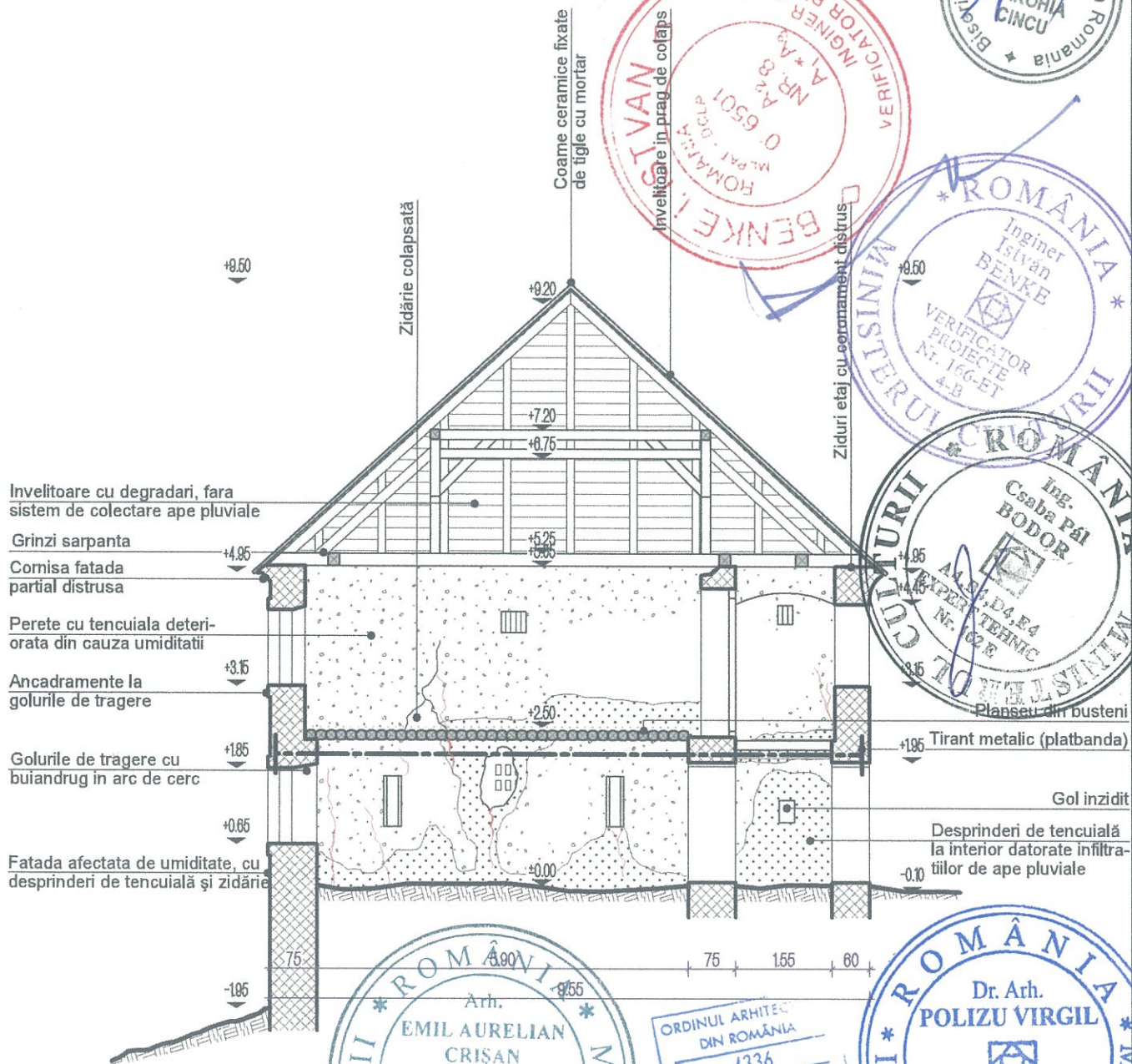

DEGRADARI SI INTERVENTII - CONSERVARE, REPARATII

	rosturi fara mortar	se va rostui cu mortar adecvat, iar rosturile > 3cm se vor inchide cu piatra mica
	interventii cu beton	se vor indeparta, numai daca este necesar / posibil
	tencuiala desprinsa	daca a fost realizata cu ciment, se va indeparta; se va reface cu mortar pe baza de var
	tencuiala deteriorata	se va reface/consolida conform recomandarilor restauratorului
	invelitoare degradata	se va reface prin inlocuire si completare cu tigle de acelasi tip cu cele existente; coamele se vor fixa cu mortar
	coronament din mortar ciment	se va reface ultimul rand al zidariei cu mortar adecvat si se acopera cu invelitoare din tigla de tipul celei existente
	fisuri / crapaturi in zidarie	se vor umple cu acelasi material / se va retese zidaria cu piatra sau caramida si se va rostui sau injecta mortar adecvat

PROIECTANT		CATEGORIA DE IMPORTANTA: B		CLASA DE IMPORTANTA: II	
55 09		BENEFICIAR:		PROIECT NR.	
CRISTINA TURCANU BIROU INDIVIDUAL DE ARHITECTURA		PAROHIA EVANGHELICA C.A. CINCU		000566	
Brasov, str. Cibinului 8, tel. 0721116988, cristina.began@gmail.com		TITLU PROIECT: LUCRARI DE REPARATII, CONSERVARE SI INTRODUCERE IN CIRCUITUL TURISTIC AL ANSAMBLULUI BISERICII FORTIFICATE EVANGHELICE CINCU - jud. Brasov		FAZA	
SPECIFICATIE		SEMNATURA		DTAC / PT	
NUME		SCARA		PLANSA NR.	
arh. Emil CRIȘAN		1:100		A2.05	
PROIECTAT		DATA			
arh. Cristina TURCANU		06.2018			
DESENAT		TITLU PLANSA			
arh. Cristina TURCANU		RELEVU VECHEA CAZARMA - SECTIUNE B-B			

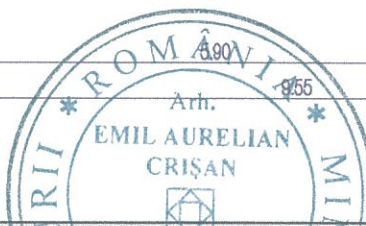

RELEVEU VECHEA CAZARMA - FATADA NORD

scara 1:100

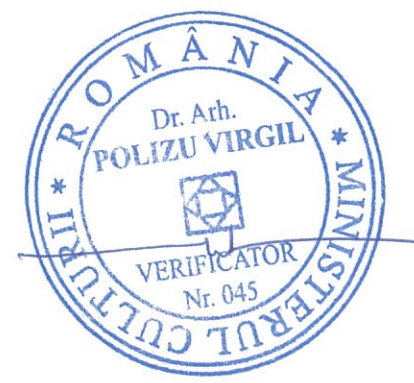
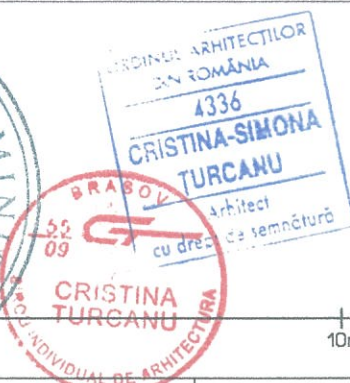
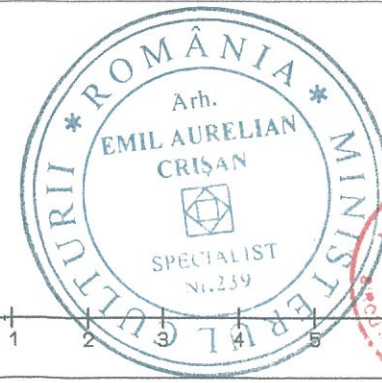
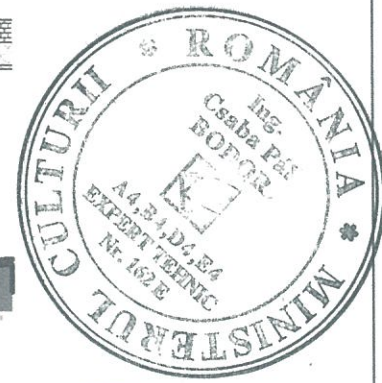
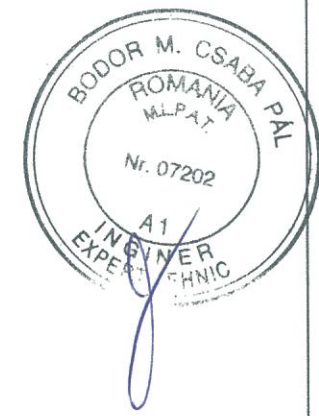
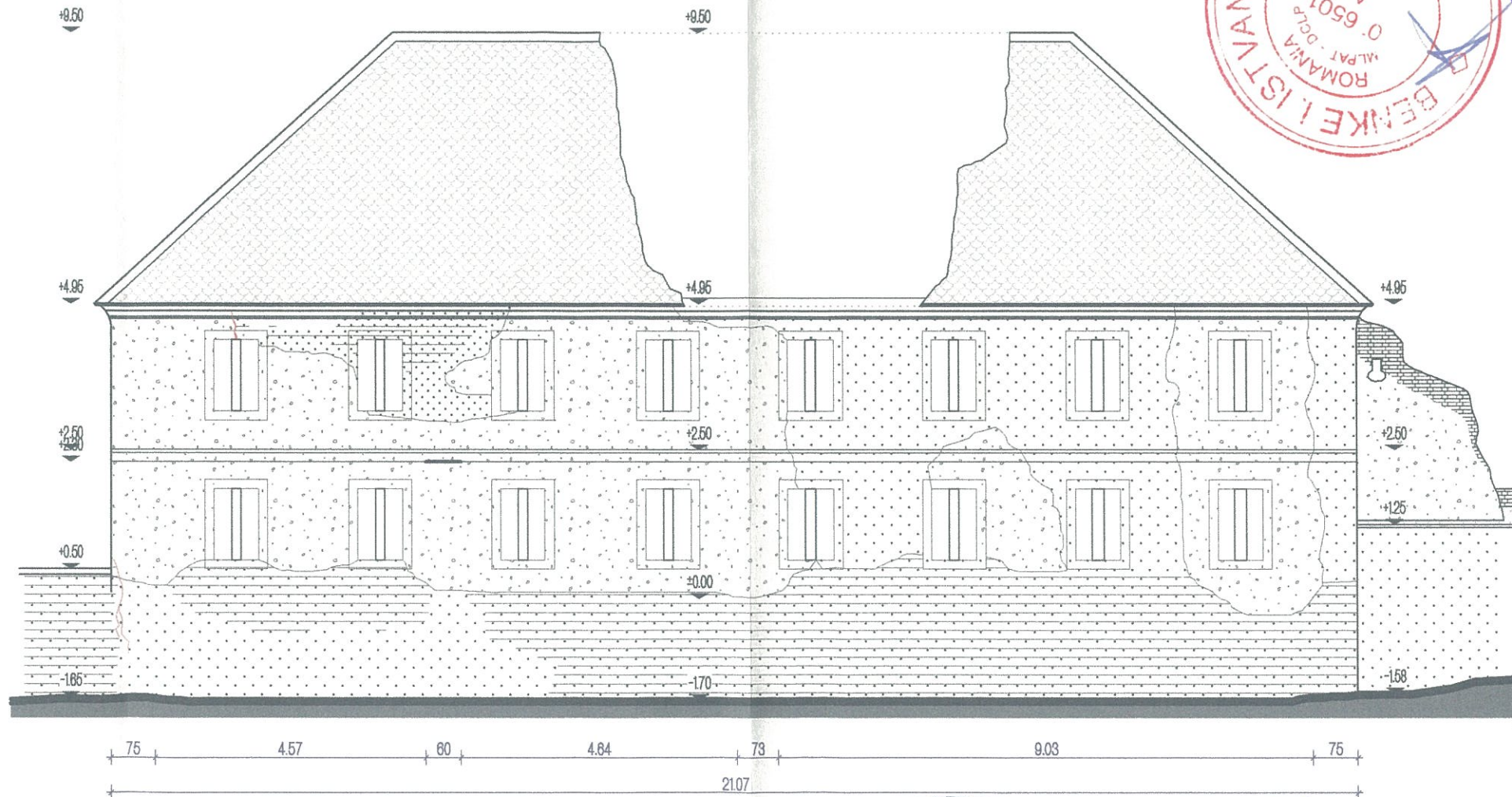

DEGRADARI SI INTERVENTII - CONSERVARE, REPARATII		
	rosturi fara mortar	se va rostui cu mortar adecvat, iar rosturile >3cm se vor inchide cu pietre mici
	interventii cu beton	se vor indeparta, numai daca este necesar /posibil
	tencuiala desprinsa	daca a fost realizata cu ciment, se va indeparta; se va reface cu mortar pe baza de var
	tencuiala deteriorata	se va reface/consolida conform recomandarilor restauratorului
	invelitoare degradata	se va reface prin inlocuire si completare cu tigle de acelasi tip cu cele existente; coamele se vor fixa cu mortar
	coronament din mortar ciment	se va reface ultimul rand al zidariei cu mortar adecvat si se acopera cu invelitoare din tigla de tipul celei existente
	fisuri / crapaturi in zidarie	se vor umple cu acelasi material / se va reteza zidaria cu piatra sau caramida si se va rostui sau injecta mortar adecvat

PROIECTANT 55 09 CRISTINA TURCANU BIROU INDIVIDUAL DE ARHITECTURA Brasov, str. Cibinului 8, tel. 0721116988 cristina.began@gmail.com				CATEGORIA DE IMPORTANTA: B	CLASA DE IMPORTANTA: II
BENEFICIAR: PAROHIA EVANGHELICA C.A. CINCU				PROIECT NR. 03 /2018	FAZA DTAC / PT
SPECIFICATIE	NUME	SEMNATURA	SCARA	TITLU PROIECT: LUCRARI DE REPARATII, CONSERVARE SI INTRODUCERE IN CIRCUITUL TURISTIC AL ANSAMBLULUI BISERICII FORTIFICATE EVANGHELICE CINCU - jud. Brasov	PLANSĂ NR. A2.06
SEF PROIECT	arh. Emil CRISAN		1:100	TITLU PLANSA RELEVEU VECHEA CAZARMA - FATADA NORD	
PROIECTAT	arh. Cristina TURCANU		DATA 06.2018		
DESEANAT	arh. Cristina TURCANU				

RELEVU VECHEA CAZARMA - FATADA EST

scara 1:100

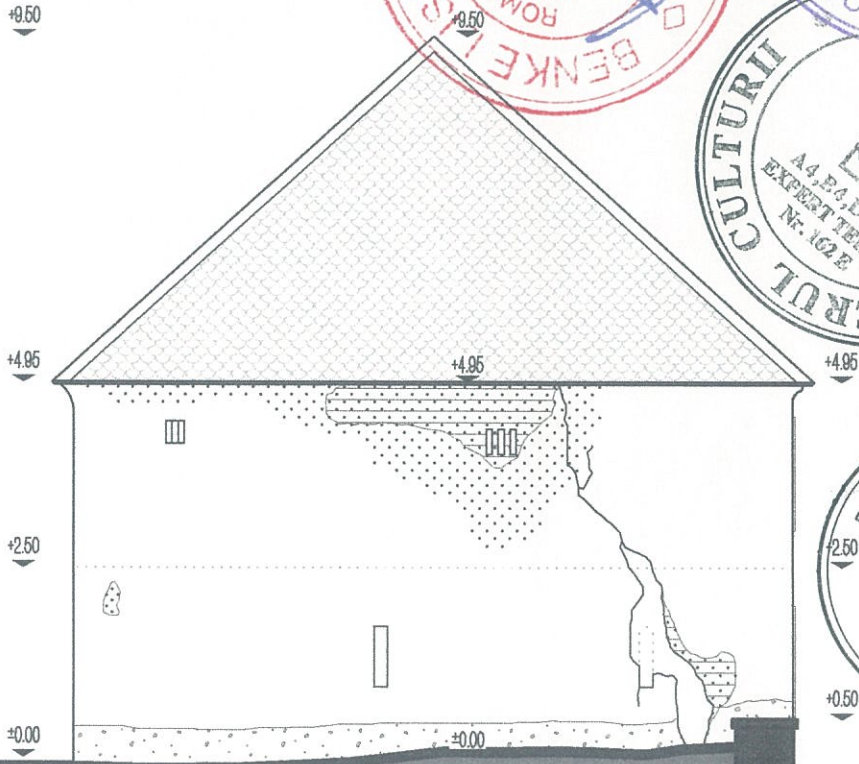
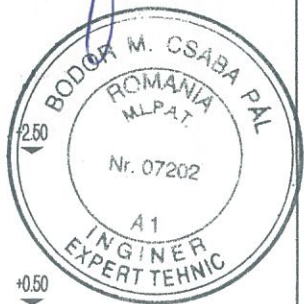
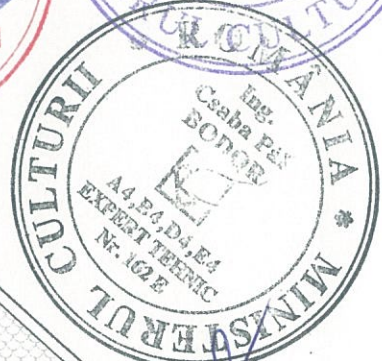
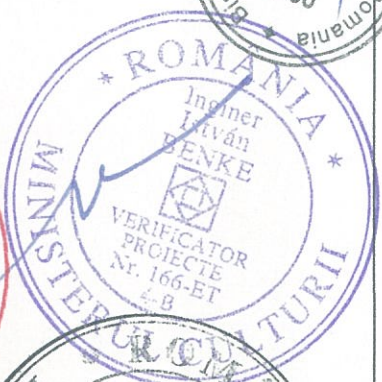
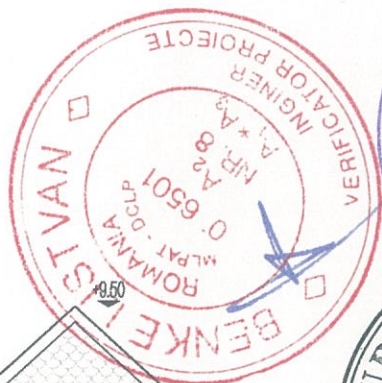

ORDINUL DIN ROMANIA
4336
CRISTINA-SIMONA TURCANU
Arhitect
cu drept de semnatura



DEGRADARI SI INTERVENTII		CONSERVARE, REPARATII	
	rosturi fara mortar	se va rostui cu mortar adecvat, iar rosturile >3cm se vor inchide cu pietre mici	
	interventii cu beton	se vor indeparta, numai daca este necesar /posibil	
	tencuiala desprinsa	daca a fost realizata cu ciment, se va indeparta; se va reface cu mortar pe baza de var	
	tencuiala deteriorata	se va reface/consolida conform recomandarilor restauratorului	
	invelitoare degradata	se va reface prin inlocuire si completare cu tigle de acelasi tip cu cele existente; coamele se vor fixa cu mortar	
	coronament din mortar ciment	se va reface ultimul rand al zidariei cu mortar adecvat si se acopera cu invelitoare din tigla de tipul celei existente	
	fisuri / crapaturi in zidarie	se vor umple cu acelasi material / se va retese zidaria cu piatra sau caramida si se va rostui sau injecta mortar adecvat	

PROIECTANT				CATEGORIA DE IMPORTANTA:	B	CLASA DE IMPORTANTA:	3
55/09 CRISTINA TURCANU BIROU INDIVIDUAL DE ARHITECTURA Brasov, str. Cibinului 8, tel. 0721116988, cristina.began@gmail.com				BENEFICIAR:		PAROHIA EVANGHELICA C.A. CINCU	
SPECIFICATIE				TITLU PROIECT:		PROIECT NR.	
NUME	arh. Emil CRISAN	SEMNA TURA	SCARA	LUCRARI DE REPARATII, CONSERVARE SI INTRODUCERE IN CIRCUITUL TURISTIC AL ANSAMBLULUI BISERICII FORTIFICATE EVANGHELICE CINCU - jud. Brasov		03 /2018	
SEF PROIECT	arh. Cristina TURCANU	DATA	1:100	TITLU PLANSA		FAZA	
PROIECTAT	arh. Cristina TURCANU	06.2018		RELEVU VECHEA CAZARMA - FATADA EST		DTAC / PT	
DESENAT	arh. Cristina TURCANU					PLANSA NR.	
						A2.07	

RELEVEU VECHEA CAZARMA - FATADA SUD

scara 1:100

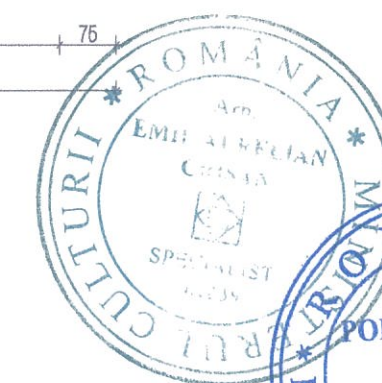
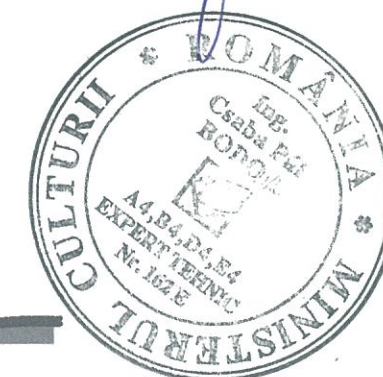
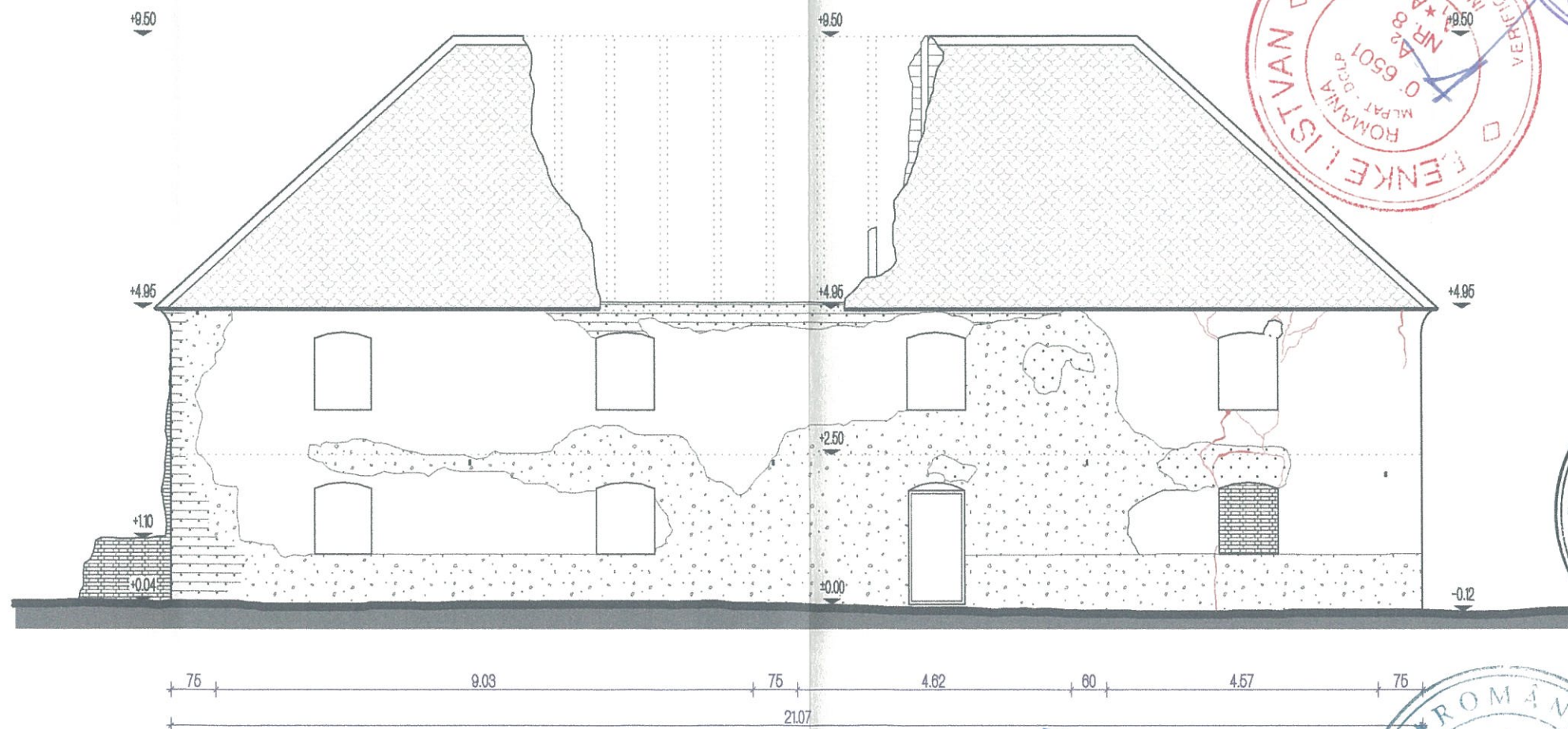

DEGRADARI SI INTERVENTII - CONSERVARE, REPARATII

	rosturi fara mortar	se va rostui cu mortar adecvat, iar rosturile >3cm se vor inchide cu pietre mici
	interventii cu beton	se vor indeparta, numai daca este necesar /posibil
	tencuiala desprinsa	daca a fost realizata cu ciment, se va indeparta; se va reface cu mortar pe baza de var
	tencuiala deteriorata	se va reface/consolida conform recomandarilor restauratorului
	invelitoare degradata	se va reface prin inlocuire si completare cu tigle de acelasi tip cu cele existente; coamele se vor fixa cu mortar
	coronament din mortar ciment	se va reface ultimul rand al zidariei cu mortar adecvat si se acopera cu invelitoare din tigla de tipul celei existente
	fisuri / crapaturi in zidarie	se vor umple cu acelasi material / se va retese zidaria cu piatra sau caramida si se va rostui sau injecta mortar adecvat

PROIECTANT 55/09 CRISTINA TURCANU BIROU INDIVIDUAL DE ARHITECTURA Brasov, str. Cibinului 8, tel. 0721116988, cristina.began@gmail.com				CATEGORIA DE IMPORTANTA: B	CLASA DE IMPORTANTA: II
BENEFICIAR: PAROHIA EVANGHELICA C.A. CINCU 0569				PROIECT NR. 03 /2018	
SPECIFICATIE	NUME	SEMNATURA	SCARA	TITLU PROIECT: LUCRARI DE REPARATII, CONSERVARE SI INTRODUCERE IN CIRCUITUL TURISTIC AL ANSAMBLULUI BISERICII FORTIFICATE EVANGHELICE CINCU - jud. Brasov	
SEF PROIECT	arh. Emil CRIȘAN		1:100	FAZA DTAC / PT	
PROIECTAT	arh. Cristina TURCANU		DATA	TITLU PLANSA	
DESENAT	arh. Cristina TURCANU		06.2018	RELEVEU VECHEA CAZARMA - FATADA SUD	
				PLANSĂ NR. A2.08	

RELEVU VECHEA CAZARMA - FATADA VEST

scara 1:100

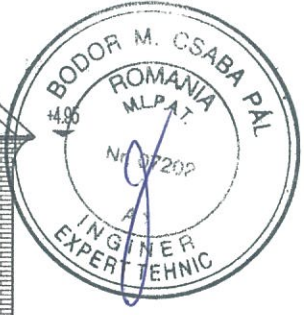
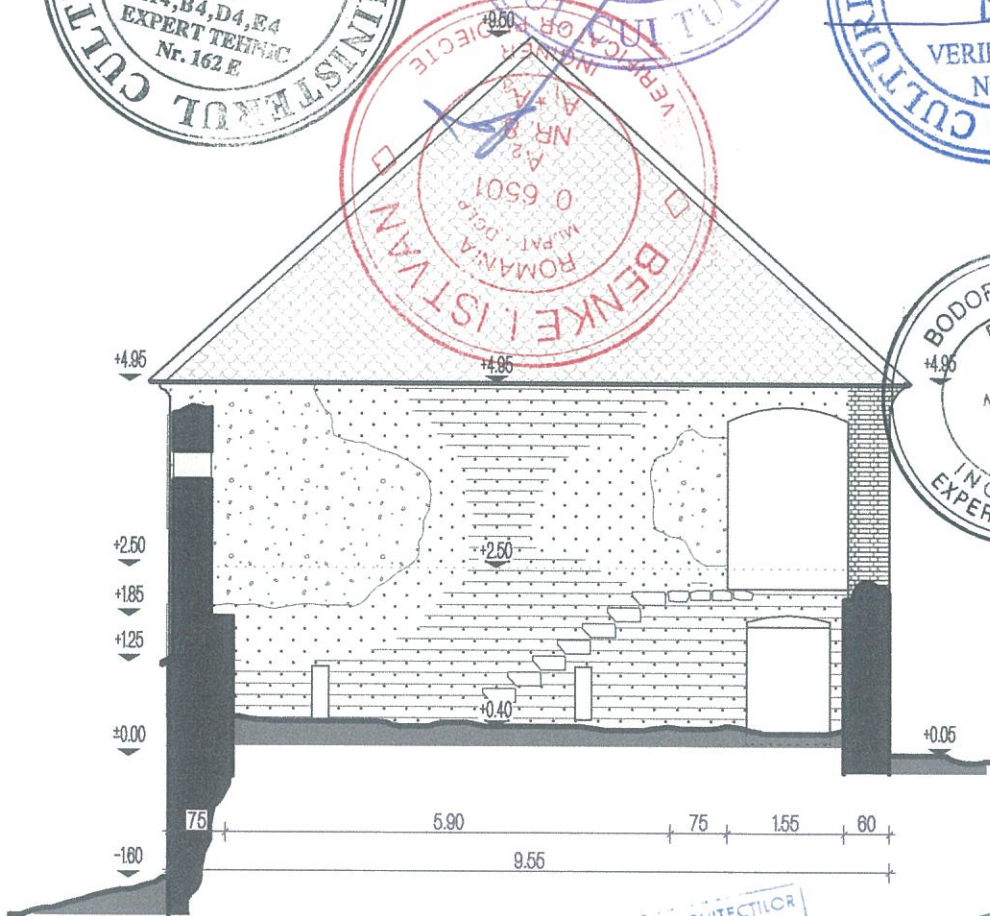
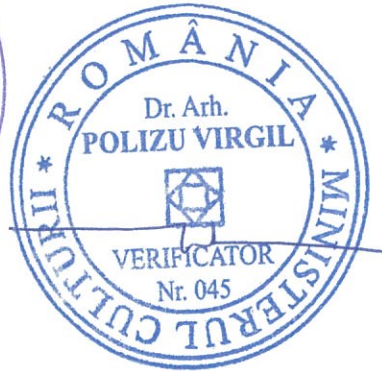
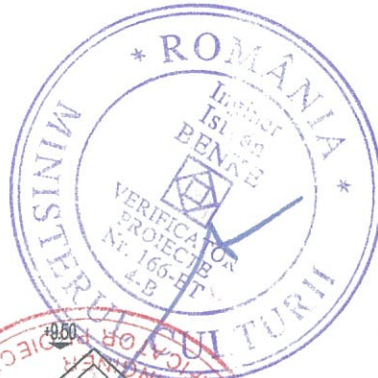

DEGRADARI SI INTERVENTII - CONSERVARE, REPARATII			CATEGORIA DE IMPORTANTA:	B		CLASA DE IMPORTANTA:	II	
	rosturi fara mortar	se va rostui cu mortar adecvat, iar rosturile >3cm se vor inchide cu pietre mici						
	interventii cu beton	se vor indeparta, numai daca este necesar /posibil						
	tencuiala desprinsa	daca a fost realizata cu ciment, se va indeparta; se va reface cu mortar pe baza de var						
	tencuiala deteriorata	se va reface/consolida conform recomandarilor restauratorului						
	invelitoare degradata	se va reface prin inlocuire si completare cu tigle de acelasi tip cu cele existente; coamele se vor fixa cu mortar						
	coronament din mortar ciment	se va reface ultimul rand al zidariei cu mortar adecvat si se acopera cu invelitoare din tigla de tipul celei existente						
	fisuri / crapaturi in zidarie	se vor umple cu acelasi material / se va retese zidaria cu piatra sau caramida si se va rostui sau injecta mortar adecvat						
PROIECTANT			BENEFICIAR:			PROIECT NR.		
55/09 CRISTINA TURCANU BIROU INDIVIDUAL DE ARHITECTURA Brasov, str. Cibinului 8, tel. 0721116988 cristina.began@gmail.com			PAROHIA EVANGHELICA C.A. CINCU 000570			03 /2018		
SPECIFICATIE	NUME	SEMNATURA	SCARA	TITLU PROIECT: LUCRARI DE REPARATII, CONSERVARE SI INTRODUCERE IN CIRCUITUL TURISTIC AL ANSAMBLULUI BISERICII FORTIFICATE EVANGHELICE CINCU - jud. Brasov			FAZA	
SEF PROIECT	arh. Emil CRIȘAN		1:100				DTAC / PT	
PROIECTAT	arh. Cristina TURCANU		DATA	TITLU PLANSA			PLANSA NR.	
DESENAT	arh. Cristina TURCANU		06.2018	RELEVU VECHEA CAZARMA - FATADA VEST			A2.09	