

PLAN DE INCADRARE IN LOCALITATE

SCARA 1:5000

SELIȘTAT

Seliștat

84,5°

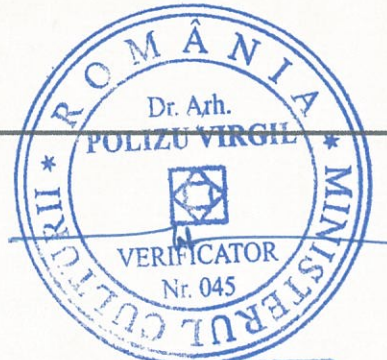
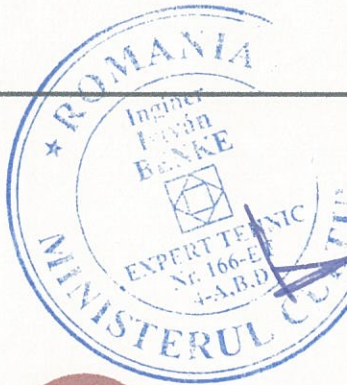
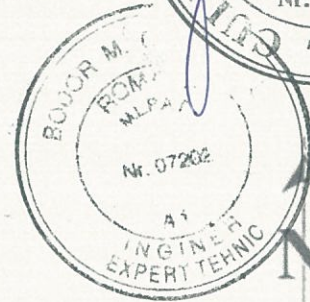
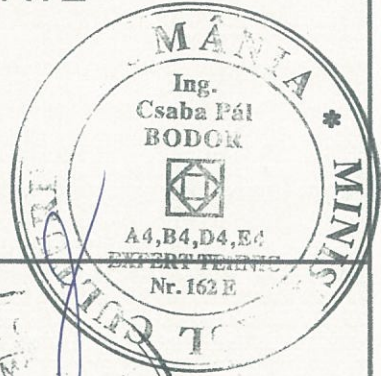
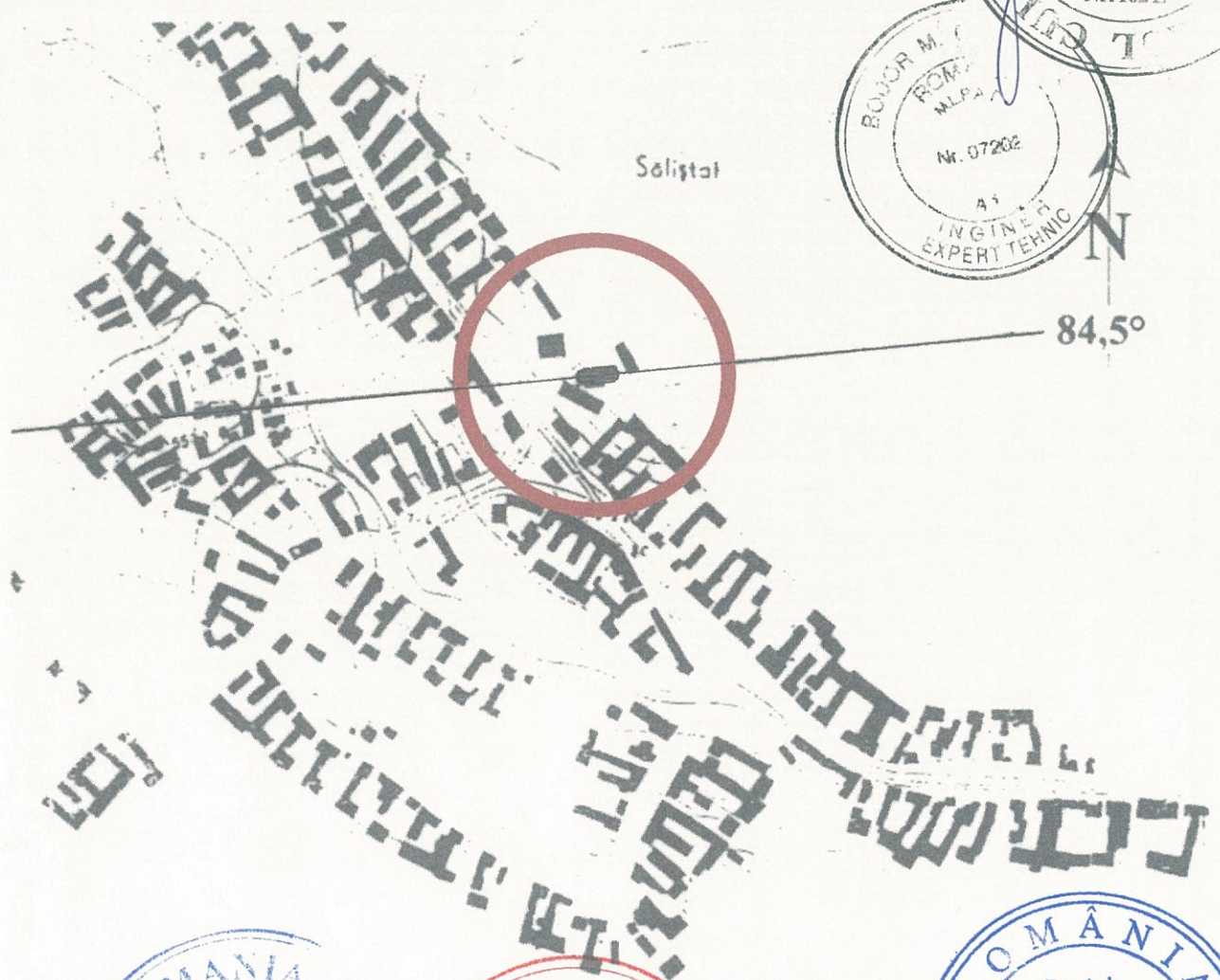

ANSAMBLUL BISERICII FORTIFICATE SELIȘTAT



PROIECTANT 55/09 CRISTINA TURCANU BIROU INDIVIDUAL DE ARHITECTURA Brasov, str. Clujului 8, tel. 0721116788, cristina.began@gmail.com		BENEFICIAR: BISERICA EVANGHELICA C.A. SELISTAT		PROIECT NR. 02 /2018	
SPECIFICATIE	NUME	SEMNTATURA	SCARA	TITLU PROIECT: LUCRARI DE REPARATII, CONSERVARE SI INTRODUCERE IN CIRCUITUL TURISTIC LA ANSAMBLUL BISERICII EVANGHELICE FORTIFICATE SELISTAT - jud. Brasov	FAZA DTAC/PT
SEF PROIECT	arh. Emil CRISAN		1:5000		
PROIECTAT	arh. Cristina TURCANU		DATA	TITLU PLANSA	PLANSA NR.
DESENAT	arh. Cristina TURCANU		03.2018	PLAN DE INCADRARE	A1.00

PLAN DE SITUATIE - SITUATIA EXISTENTA

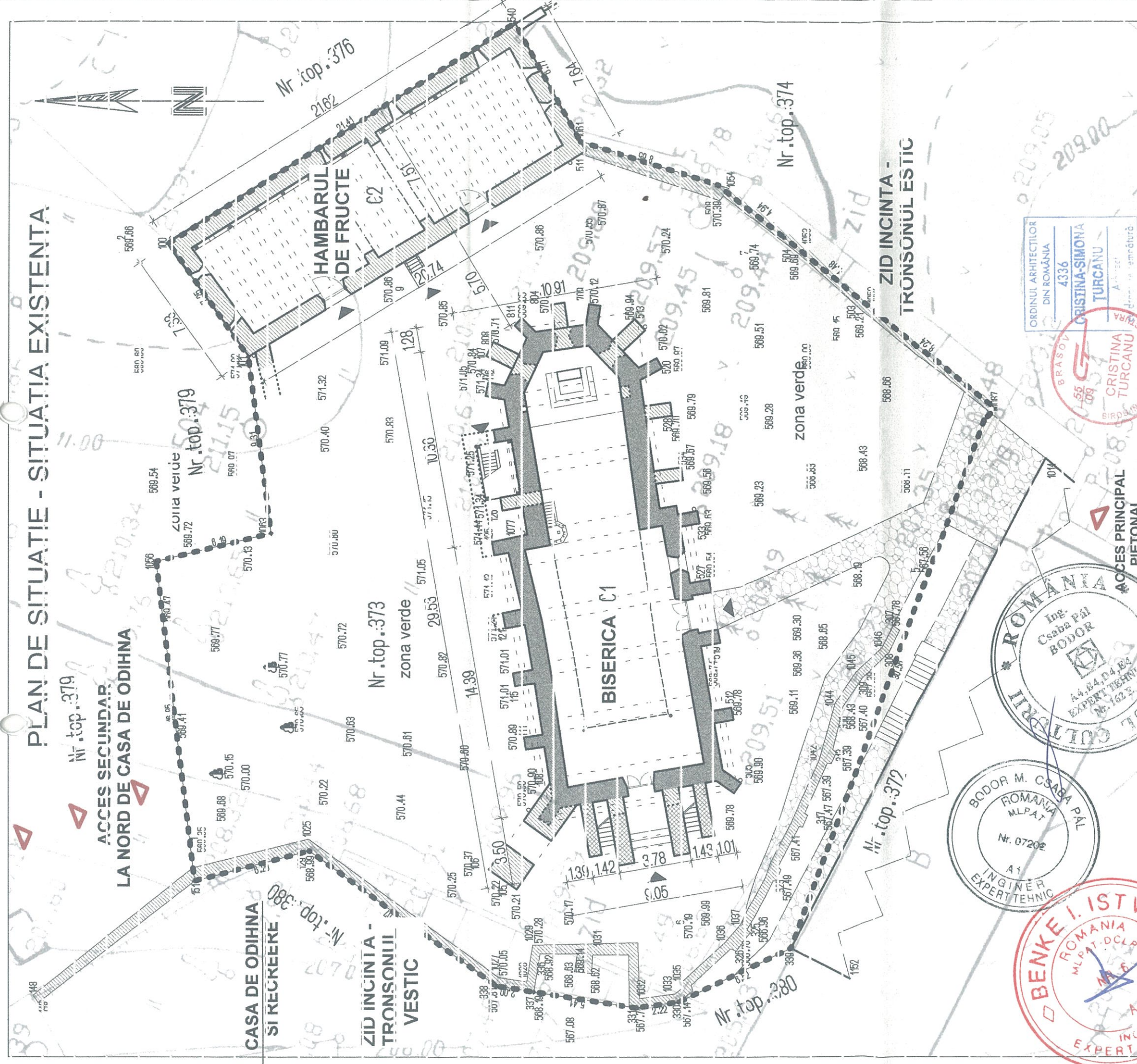

Legenda	
	Limita de proprietate
	Etapă I de construcție - elemente conservate (inceput sec. XIV)
	Etapă a II-a de construcție - fortificația (sec. XV-XVI)
	Etapă a III-a de construcție (sec. XIX)
	Accese pietonale în incintă
	Accese în clădiri
	Aleii pietruite de incintă

CF nr. 101082 Școară	
Nr. cad:	
101082-C1 - Biserica	
101082-C2 - Hambar	
101082-C3 - fragment zid	
101082-C4 - fragment zid	
Suprafața teren: 1638 mp	
Grad seismic: D	
Categoria de importanță: B	
Clasa de importanță: II	
P.O.T.: 30%	
CUT: 0.5	

PROIECTANT		BENEFICIAR	
CRISTINA TURCANU BIROU INDIVIDUAL DE ARHITECTURA Brasov, str. Căminului 8, tel. 0721116588, cristina.began@gmail.com		BISERICA EVANGHELICA C.A. SELISTAT	
SPECIFICATIE	NUME	SEMNATURA	SCARA
SEF PROIECT	arh. Emil CRISAN		1:200
PROIECTAT	arh. Cristina TURCANU		DATA
DESENAT	arh. Cristina TURCANU		05.2018
TITLU PROIECT: LUCRARI DE REPARATII, CONSERVARE SI INTRODUCERE IN CIRCUITUL TURISTIC LA ANSAMBLUL BISERICII EVANGHELICE FORTIFICATE SELISTAT - jud. Brasov		DTACIFIT	
TITLU PLANSA		PLANSĂ NR.	
PLAN DE SITUATIE - SITUATIA EXISTENTA		A1.01	

Professional stamps and signatures:

- ROMANIA** Ing. Csaba Pal BODOR, Nr. 07202, A1, INGINER EXPERT TEHNIC
- ROMANIA** Inginer Istvan BENKE, Nr. 166-ET, A.A.B.D.
- ROMANIA** Inginer Virgil PRINCEN, Nr. 045, VERIFICATOR
- ROMANIA** POLIZA VIRGIL PRINCEN, Nr. 045
- ROMANIA** BENKE I. ISTVAN, Nr. 8, A.A.B.D., INGINER EXPERT TEHNIC
- ROMANIA** BENKE I. ISTVAN, Nr. 8, A.A.B.D., INGINER EXPERT TEHNIC
- ROMANIA** BENKE I. ISTVAN, Nr. 8, A.A.B.D., INGINER EXPERT TEHNIC
- ROMANIA** BENKE I. ISTVAN, Nr. 8, A.A.B.D., INGINER EXPERT TEHNIC
- ROMANIA** BENKE I. ISTVAN, Nr. 8, A.A.B.D., INGINER EXPERT TEHNIC
- ROMANIA** BENKE I. ISTVAN, Nr. 8, A.A.B.D., INGINER EXPERT TEHNIC

PLAN DE SITUATIE - ORGANIZARE EXECUTIE



- LEGENDA**
- Linia de proprietate
 - Clădire existente
 - Spațiu verde
 - ▨ Alee existente pietruite cu piatra de rau
 - ▲ Accese in cladiri
 - ▲ Accese pietonale in incinta
- ORGANIZAREA DE SANTIER**
- 1 Toaleta ecologica
 - 2 Baraca metalica
 - 3 Pichet P.S.I.
 - 4 Platforma pietruita
 - 5 Container deseuri
- Imprejmuire provizorie
 - Panou identificare investitie

PROIECTANT	CRISTINA TURCANU BIROUL INDIVIDUAL DE ARHITECTURA	BENEFICIAR	BISERICA EVANGHELICA C.A. SELISTAT 704	PROIECT NR.	02/2018
ADRESA	Brasov, str. Carului A. Nr. 0721110888, contact@bratg.com	TITLU PROIECT	LUCRARI DE REPARATII, CONSERVARE SI INTRODUCERE IN CIRCULUL TURISTIC LA ANSAMBLUL BISERICII EVANGHELICE FORTIFICATE SELISTAT-Jud. Brasov	FAZA	DTOE
SEF PROIECT	arch. Cristiana TURCANU	SCALA	1:200	PLANSĂ NR.	OE.01
PROIECTAT	arch. Cristiana TURCANU	DATA	05.2019	PLAN DE SITUATIE - ORGANIZARE EXECUTIE	
DESEINAT	arch. Cristiana TURCANU				
CATEGORIA DE IMPORTANTA:	B	CLASA DE IMPORTANTA:	II		



Nr. Cadastral: 101082-C1, 101082-C2, 101082-C3, 101082-C4
 S totala teren: 1638 mp
 S constr. existenta: 254+156+17+27=454mp
 S constr. propusa: 254+478+17+27=776mp
 S desf. existenta: 454mp
 S desf. propusa: 776mp
 P.O.T. existent: 30%
 P.O.T. propus: 30%
 C.U.T. existent: 0.5
 C.U.T. propus: 0.5
 Regim de inaltime: P+2
 H max.: +24m
 Volumul constructiilor: 5480mc+1800=7280mc

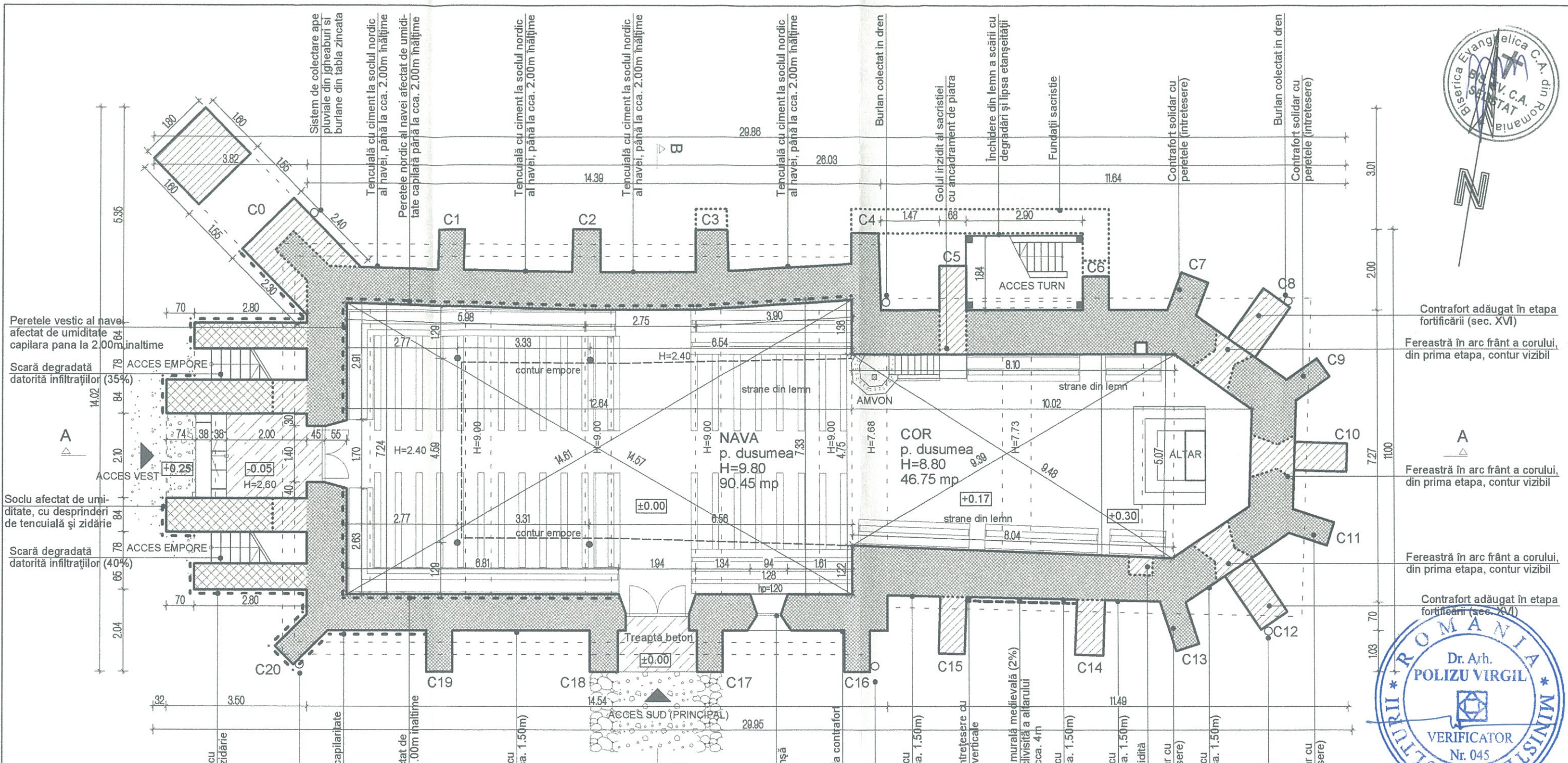

Contrafort adăugat în etapa fortificării (sec. XVI)

Fereastră în arc frânt a corului, din prima etapa, contur vizibil

Fereastră în arc frânt a corului, din prima etapa, contur vizibil

Fereastră în arc frânt a corului, din prima etapa, contur vizibil

Contrafort adăugat în etapa fortificării (sec. XVI)

Contraforturile C0-C4: tencuială sclivisită - căzută în totalitate.
 Contraforturile C5-C15: tencuială de tip arriccio cu suprafața rugoasă.
 Contraforturile C16-20: tencuială sclivisită - degradată până la cca. 4.00m.

Legenda

- etapa I de construcție - elemente conservate (inceput sec. XIV)
- etapa a II-a de construcție - fortificarea (sec. XV-XVI)
- etapa a III-a de construcție (sec. XIX)
- intervenții cu beton
- fundații conservate

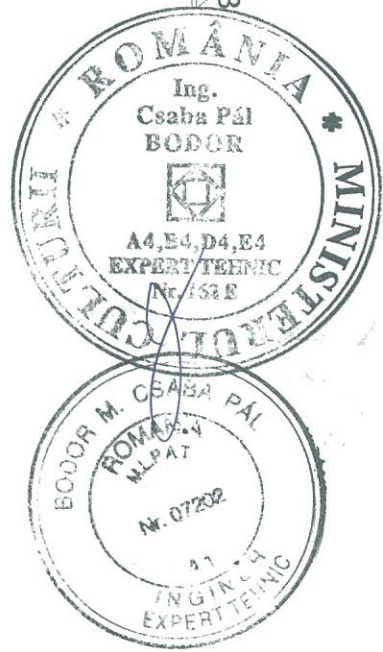

BISERICA EVANGHELICĂ C.A. SELISTAT +1.50 - RELEVU

PROIECTANT		CATEGORIA DE IMPORTANȚĂ: B		CLASA DE IMPORTANȚĂ: II	
55 09		CRISTINA TURCANU BIROU INDIVIDUAL DE ARHITECTURA Brasov, str. Ciocaneli 16, tel. 0722 117998, cristina.began@gmail.com		BENEFICIAR: BISERICA EVANGHELICĂ C.A. SELISTAT	
SPECIFICATIE		NUME		SEMNATURA	
SEF PROIECT		arh. Emil CRIȘAN		SCARA 1:100	
PROIECTAT		arh. Cristina TURCANU		TITLU PROIECT: LUCRARI DE REPARATII, CONSERVARE SI INTRODUCERE IN CIRCUITUL TURISTIC LA ANSAMBLUL BISERICII EVANGHELICE FORTIFICATE SELISTAT - jud. Brasov	
DESEMAT		arh. Cristina TURCANU		DATA 01.2018	
				TITLU PLANSA BISERICA - PLAN COTA +1.50 - RELEVU	
				PROIECT NR. 02 / 2018	
				FAZA DTAC / PT	
				PLANSĂ NR. A2.01	





Contrafort adăugat în etapa fortificării (sec. XVI)

Contrafort adăugat în etapa fortificării (sec. XVI)

Contrafort adăugat în etapa fortificării (sec. XVI)

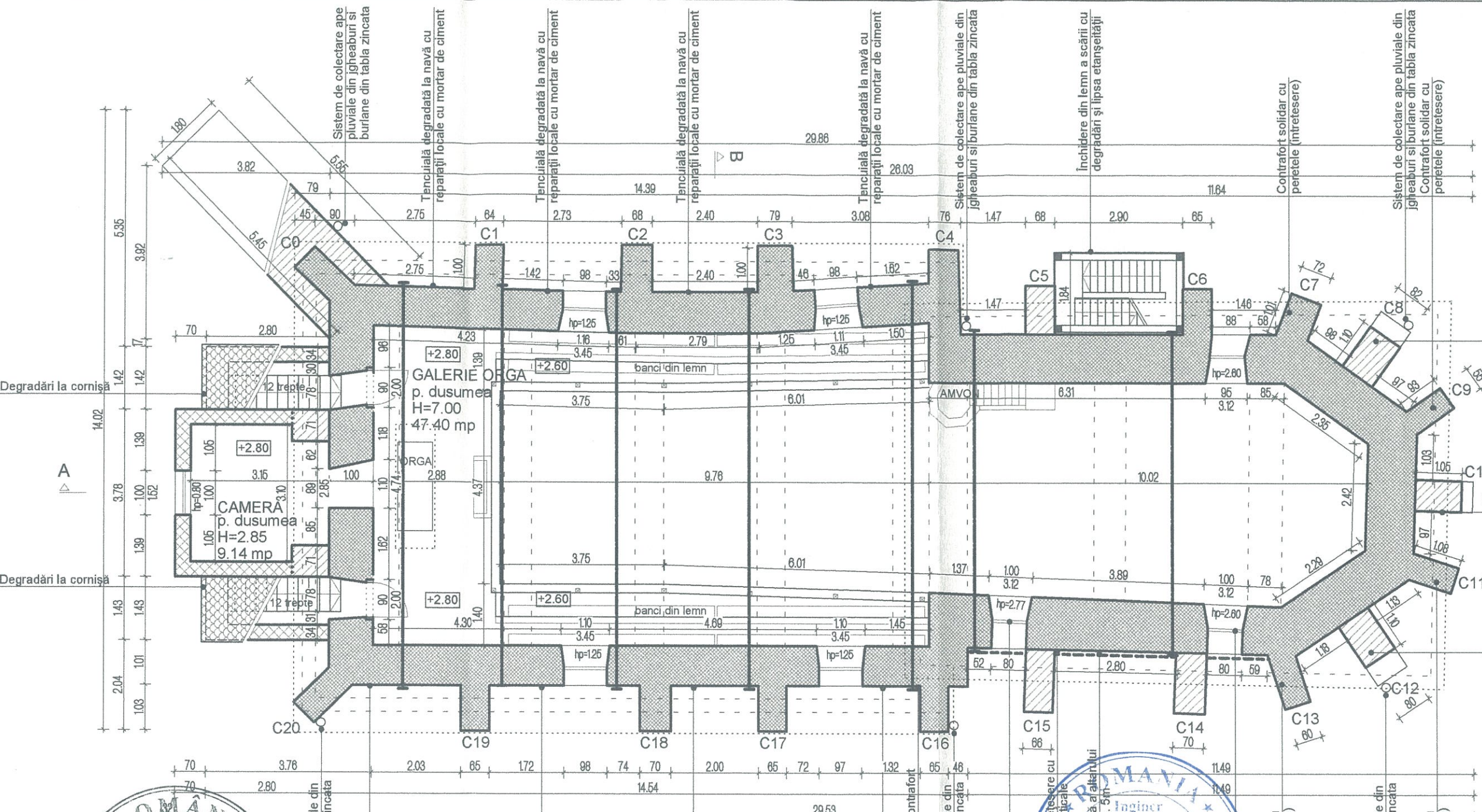

Contraforturile C0-C4: tencuială sclivisită - căzută în totalitate.
Contraforturile C5-C15: tencuială de tip arriccio cu suprafața rugoasă.
Contraforturile C16-20: tencuială sclivisită - degradată până la cca. 4.00m.

Legenda

- etapa I de construcție - elemente conservate (inceput sec. XIV)
- etapa a II-a de construcție - fortificarea (sec. XV-XVI)
- etapa a III-a de construcție (sec. XIX)



BISERICA - PLAN COTA +4.00 - RELEVU

PROIECTANT	55/09 CRISTINA TURCANU BIROU INDIVIDUAL DE ARHITECTURA Brasov, str. Clujului 8, tel. 0231116988, cristina.began@gmail.com	BENEFICIAR	BISERICA EVANGHELICA C.A. SELISTAT	PROIECT NR.	02/2018
SPECIFICATIE	NUME	SEMNATURA	SCARA	TITLU PROIECT: LUCRARI DE REPARATII, CONSERVARE SI INTRODUCERE IN CIRCUITUL TURISTIC LA ANSAMBLUL BISERICII EVANGHELICE FORTIFICATE SELISTAT- jud. Brasov	FAZA DTAC / PT
SEF PROIECT	arh. Emil CRIȘAN		1:100		
PROIECTAT	arh. Cristina TURCANU		DATA	TITLU PLANSA	PLANSĂ NR.
DESENAT	arh. Cristina TURCANU		01.2018	BISERICA - PLAN COTA +4.00 - RELEVU	A2.02

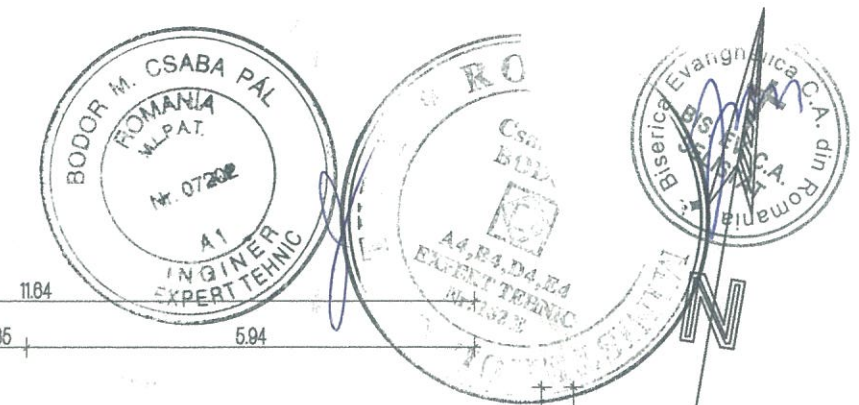
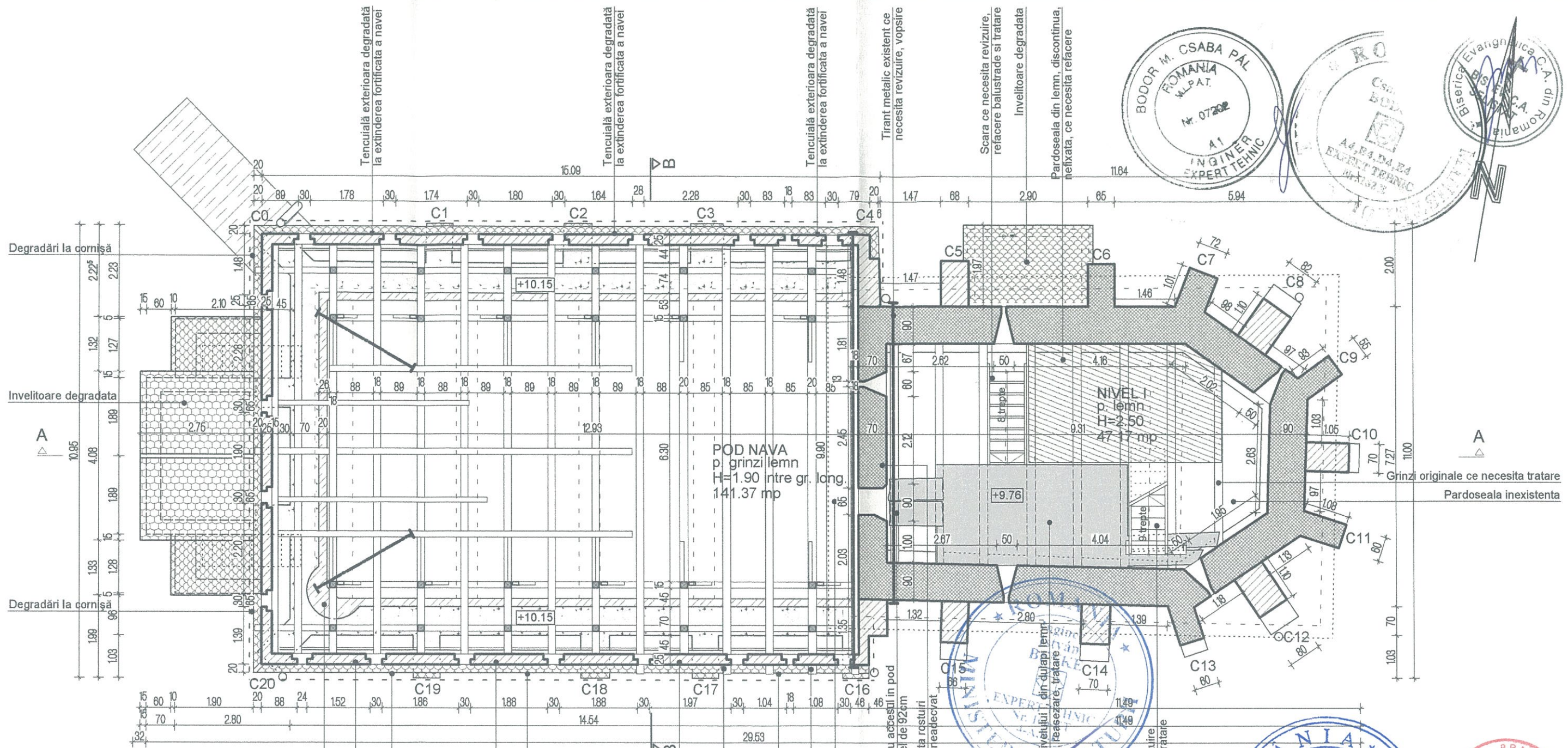

Centura beton perimetrala, peste nivelul boltilor, la interiorul zidariei
 Tencuiala exterioara degradată la extinderea fortificata a navei
 Degradări la cornişă
 Tencuială exterioara degradată la extinderea fortificată a navei
 Degradări la cornişă
 Tencuială exterioara degradată la extinderea fortificată a navei
 Degradări la cornişă
 Tencuială exterioara degradată la extinderea fortificată a navei
 Capete de ginzi la exteriorul fatadei
 Degradări la cornişă
 Capete de ginzi la exteriorul fatadei
 Podina inexistentă la accesul în podul navei
 Scara inexistentă pentru accesul în pod nava - diferența de nivel de 92cm
 zidăria de piatra necesită rosturi și înlocuirea mortarului neadekvat
 Pardoseala parțială a nivelului, din dulapi lemn, ce necesită completare, reșezare, tratare
 Scara ce necesită revizuire și refacere balustrade și tratate

BISERICA - PLAN NIVEL I TURN (COTA +11.50) - RELEVU



Legenda

- etapa I de constructie - elemente conservate (inceput sec. XIV)
- etapa a II-a de constructie - fortificarea (sec. XV-XVI)
- etapa a III-a de constructie (sec. XIX)
- intervenții cu beton / mortar de ciment

PROIECTANT		CATEGORIA DE IMPORTANTA: B		CLASA DE IMPORTANTA: II	
55/09 CRISTINA TURCANU BIROU INDIVIDUAL DE ARHITECTURA		BENEFICIAR		PROIECT NR. 02/2018	
Brasov, str. Cibinului 8, tel. 0721116988, cristina.began@gmail.com		BISERICA EVANGHELICA C.A. SELISTAT		707	
SPECIFICATIE	NUME	SEMNATURA	SCARA	TITLU PROIECT: LUCRARI DE REPARATII, CONSERVARE SI INTRODUCERE IN CIRCUITUL TURISTIC LA ANSAMBLUL BISERICII EVANGHELICE FORTIFICATE SELISTAT-jud. Brasov	FAZA DTAC / PT
PROIECTAT	arh. Emil CRISAN		1:100	TITLU PLANSA	PLANSĂ NR. A2.03
DESENAT	arh. Cristina TURCANU		02.2018	BISERICA - PLAN NIVEL I TURN (COTA +11.50) - RELEVU	



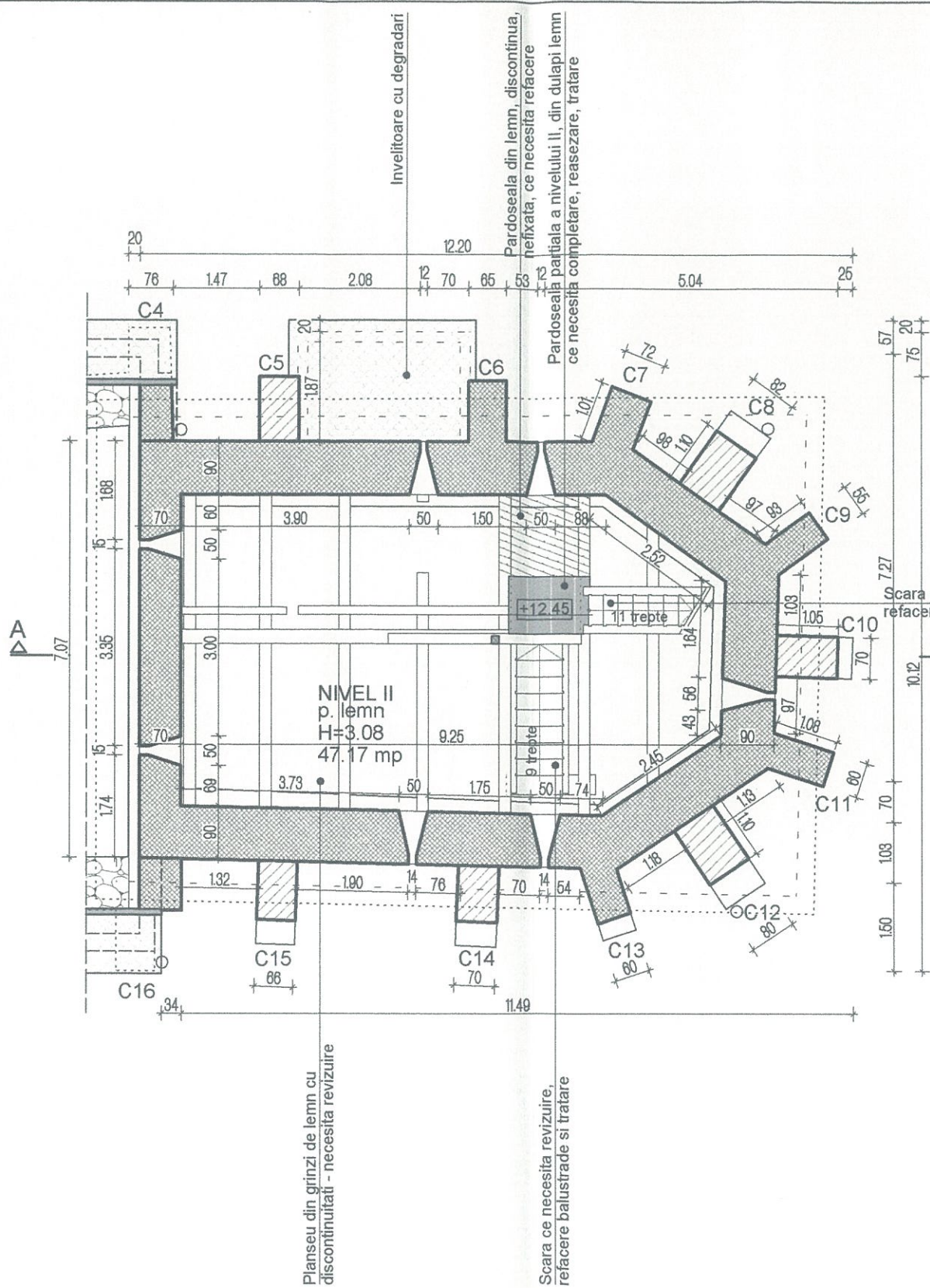

BISERICA - PLAN NIVEL II TURN (COTA +14.00) - RELEVU

Legenda

- etapa I de constructie - elemente conservate (inceput sec. XIV)
- etapa a II-a de constructie - fortificarea (sec. XV-XVI)
- etapa a III-a de constructie (sec. XIX)

consola drum straja, necesita inspectare

Scara ce necesita revizuire, refacere balustrade si tratare

Podina de lemn cu degradari locale

consola drum straja

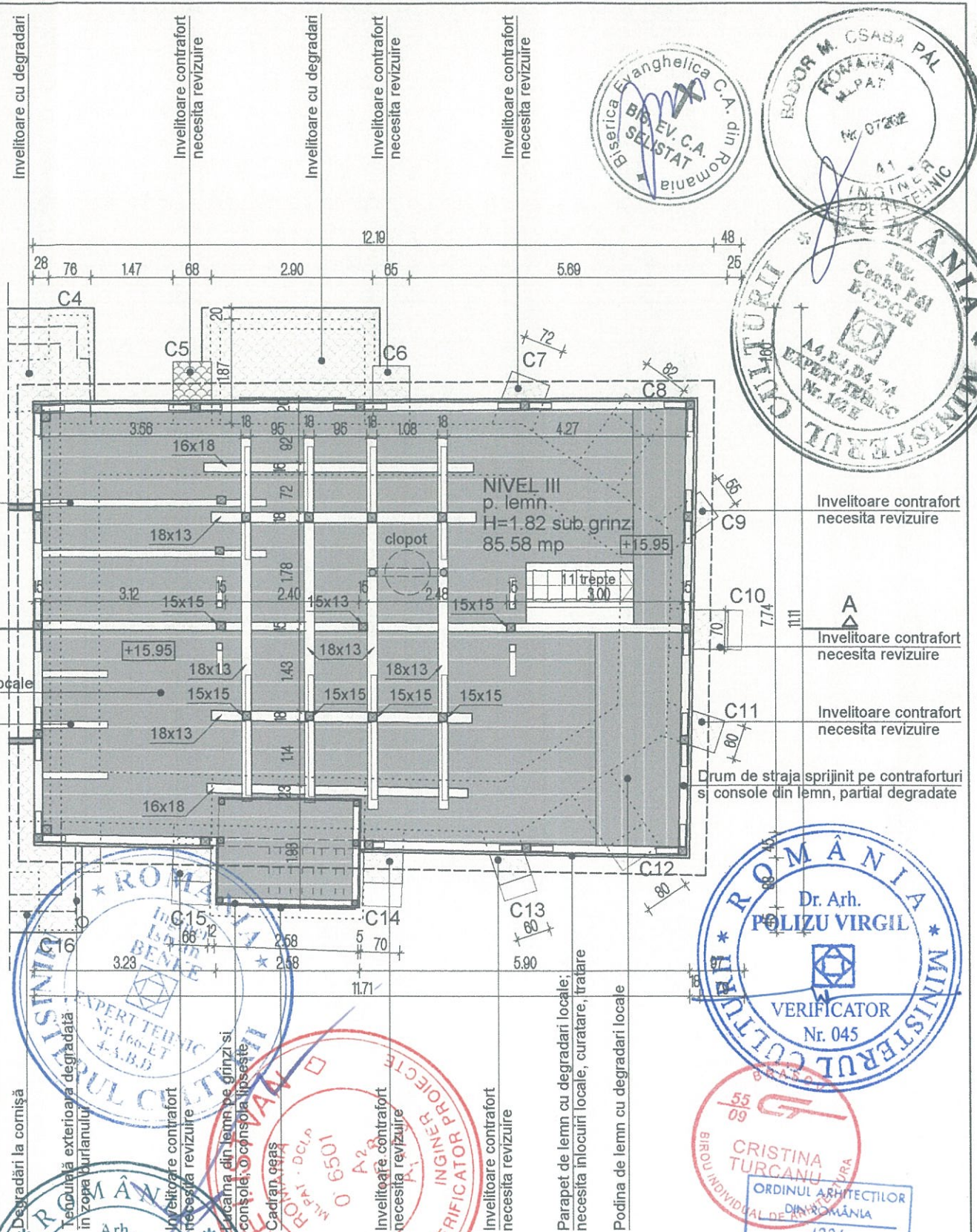

BISERICA - PLAN NIVEL III TURN (COTA +17.00) - RELEVU

PROIECTANT				CATEGORIA DE IMPORTANTA: B		CLASA DE IMPORTANTA: II		
55/09 CRISTINA TURCANU BIROU INDIVIDUAL DE ARHITECTURA Brasov, str. Cibinului 8, tel. 0721116988, cristina.began@gmail.com				BENEFICIAR:		PROIECT NR.		
				BISERICA EVANGHELICA C.A. SELISTAT		708 02/2018		
SPECIFICATIE		NUME	SEMNATURA	SCARA	TITLU PROIECT: LUCRARI DE REPARATII, CONSERVARE SI INTRODUCERE IN CIRCUITUL TURISTIC LA ANSAMBLUL BISERICII EVANGHELICE FORTIFICATE SELISTAT - jud. Brasov			FAZA
SEF PROIECT		arh. Emil CRISAN		1:100				DTAC / PT
PROIECTAT		arh. Cristina TURCANU		DATA	TITLU PLANSA			PLANSĂ NR.
DESENAT		arh. Cristina TURCANU		02.2018	BISERICA - PLANURI NIVELURI II, III TURN - RELEVU			A2.04

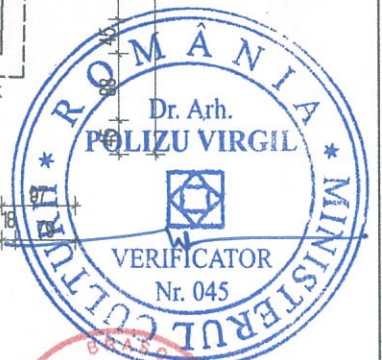
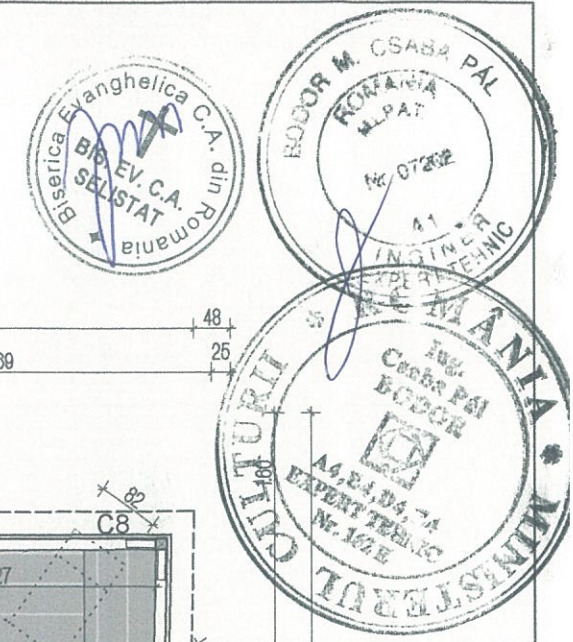

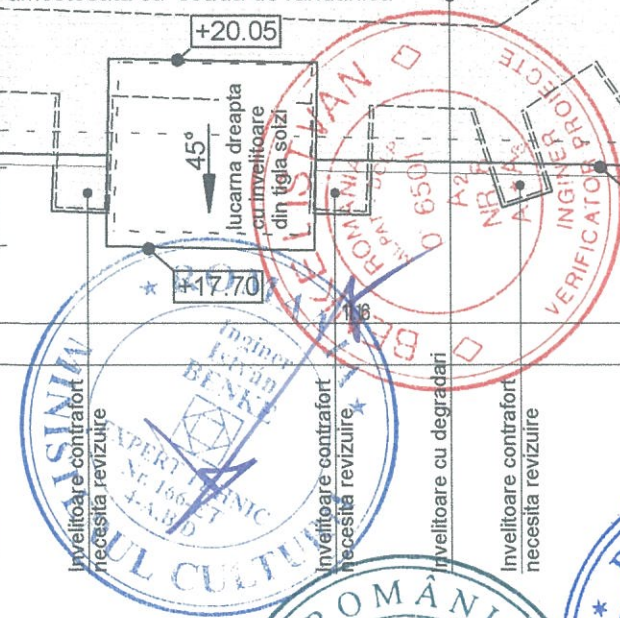
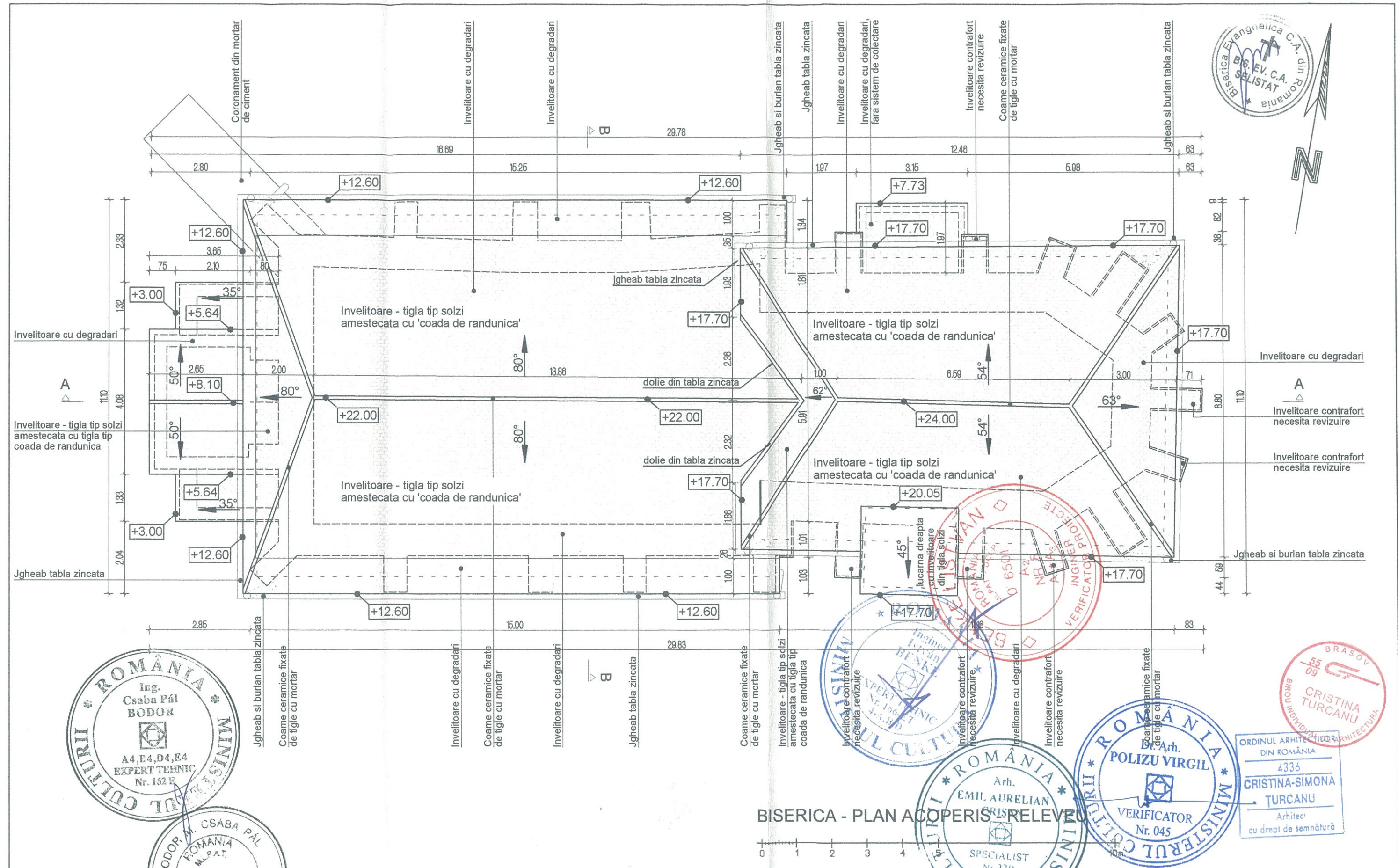
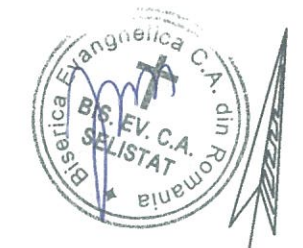

BISERICA - PLAN ACOPERIS - RELEVU



PROIECTANT		BENEFICIAR:		PROIECT NR.
55/09 CRISTINA TURCANU BIROU INDIVIDUAL DE ARHITECTURA Brasov, str. Cibinului 8, tel. 0721116988, cristina.began@gmail.com		BISERICA EVANGHELICA C.A. SELISTAT		02/2018
SPECIFICATIE	NUME	SEMNTURA	SCARA	TITLU PROIECT: LUCRARI DE REPARATII, CONSERVARE SI INTRODUCERE IN CIRCUITUL TURISTIC LA ANSAMBLUL BISERICII EVANGHELICE FORTIFICATE SELISTAT- jud. Brasov
SEF PROIECT	arh. Emil CRIȘAN		1:100	FAZA DTAC / PT
PROIECTAT	arh. Cristina TURCANU		DATA	TITLU PLANSA
DESENAT	arh. Cristina TURCANU		02.2018	BISERICA - PLAN ACOPERIS - RELEVU
		CATEGORIA DE IMPORTANTA: B		CLASA DE IMPORTANTA: II



Invelitoare din tigla solzi amestecata cu tigla tip "coada de randunica", montata pe lati din brad

Invelitoare din tigla solzi amestecata cu tigla tip "coada de randunica", montata pe lati din brad

Parazapezi ce necesita inspectare

Sarpanta din lemn stejar si gorun cu degradari locale sau elemente lipsa

Sistem de colectare ape pluviale din jgheaburi si burlane din tabla zincata

Parapet lemn brad cu degradari locale

Brau cu invelitoare fixata cu mortar, necesita inlocuiri tigla

Lipseste scara de acces in podul navei

Centura din beton din etapa consolidarii, 1964

Coame ceramice fixate cu mortar necesita demontare si remontare

Soclu afectat de umiditate, cu desprinderi de tencuială și zidărie

Fereastră în arc frânt a corului, din prima etapa, contur vizibil

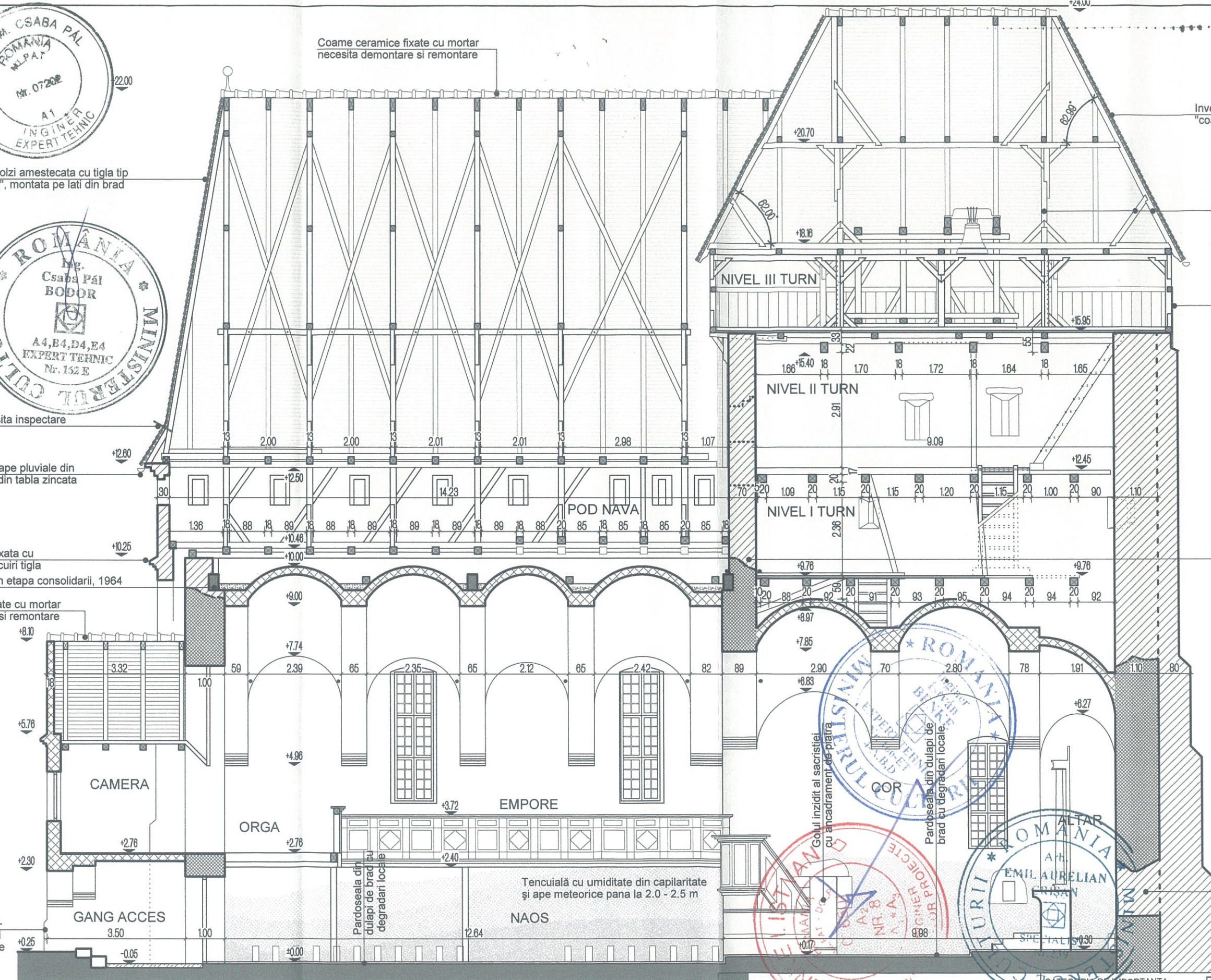

BISERICA - SECTIUNE A-A - RELEVU

Legenda

- etapa I de constructie - elemente conservate (inceput sec. XIV)
- etapa a II-a de constructie - fortificarea (sec. XV-XVI)
- etapa a III-a de constructie (sec. XIX)
- consolidare 1964
- halou de umiditate



PROIECTANT 55/09 CRISTINA TURCANU BIROU INDIVIDUAL DE ARHITECTURA Brasov, str. Cibinului 8, tel. 0721116988, cristina.began@gmail.com		BENEFICIAR: BISERICA EVANGHELICA C.A. SELISTAT		PROIECT NR. 02 / 2018
SPECIFICATIE	NUME	SEMNATURA	SCARA	TITLU PROIECT: LUCRARI DE REPARATII, CONSERVARE SI INTRODUCERE IN CIRCUITUL TURISTIC LA ANSAMBLUL BISERICII EVANGHELICE FORTIFICATE SELISTAT- jud. Brasov
SEF PROIECT	arh. Emil CRIȘAN		1:100	FAZA DTAC / PT
PROIECTAT	arh. Cristina TURCANU		DATA	PLANSĂ NR.
DESENAT	arh. Cristina TURCANU		02.2018	A2.06
CATEGORIA DE IMPORTANTA: B			CLASA DE IMPORTANTA: II	
BISERICA - SECTIUNE A-A - RELEVU				

Coame ceramice fixate cu mortar
necesita demontare si remontare

Invelitoare din tigla solzi amestecata cu tigla tip
"coada de randunica", montata pe lati din brad

Inchidere din lemn improvizata si neadecvata

Sistem de colectare ape pluviale din
jgheaburi si burlane din tabla zincata

Perete cu fisuri mici si tencuiala degradata

Degradari la cornisa

Sistem de colectare ape pluviale din
jgheaburi si burlane din tabla zincata

Coronamentul necesita curatare,
rostriure, refacere locala sau plombare

Peretele nordic e afectat de umiditate
capilara pana la cca. 2.00m înaltime

Soclu afectat de umiditate, cu
desprinderi de tencuială (cca. 1.50m)

Invelitoare din tigla solzi amestecata cu tigla tip
"coada de randunica", montata pe lati din brad

Lucarna din lemn cu consola lipsa

Cadran metalic ceas ce necesita refunctionalizare

Parapet din zidarie de caramida
ce necesita placare cu lemn brad

Sistem de colectare ape pluviale din
jgheaburi si burlane din tabla zincata

Invelitoare din tigla solzi amestecata cu tigla tip
"coada de randunica", montata pe lati din brad

Sarpanta din lemn stejar si gorun cu
degradari locale sau elemente lipsa

Degradari la cornisa

Centura din beton din etapa consolidarii, 1964

Tirant metalic ce se va întinde, curata si grunduit

Peretele sudic al navei afectat de umiditate
capilară până la cca. 1.00m înaltime

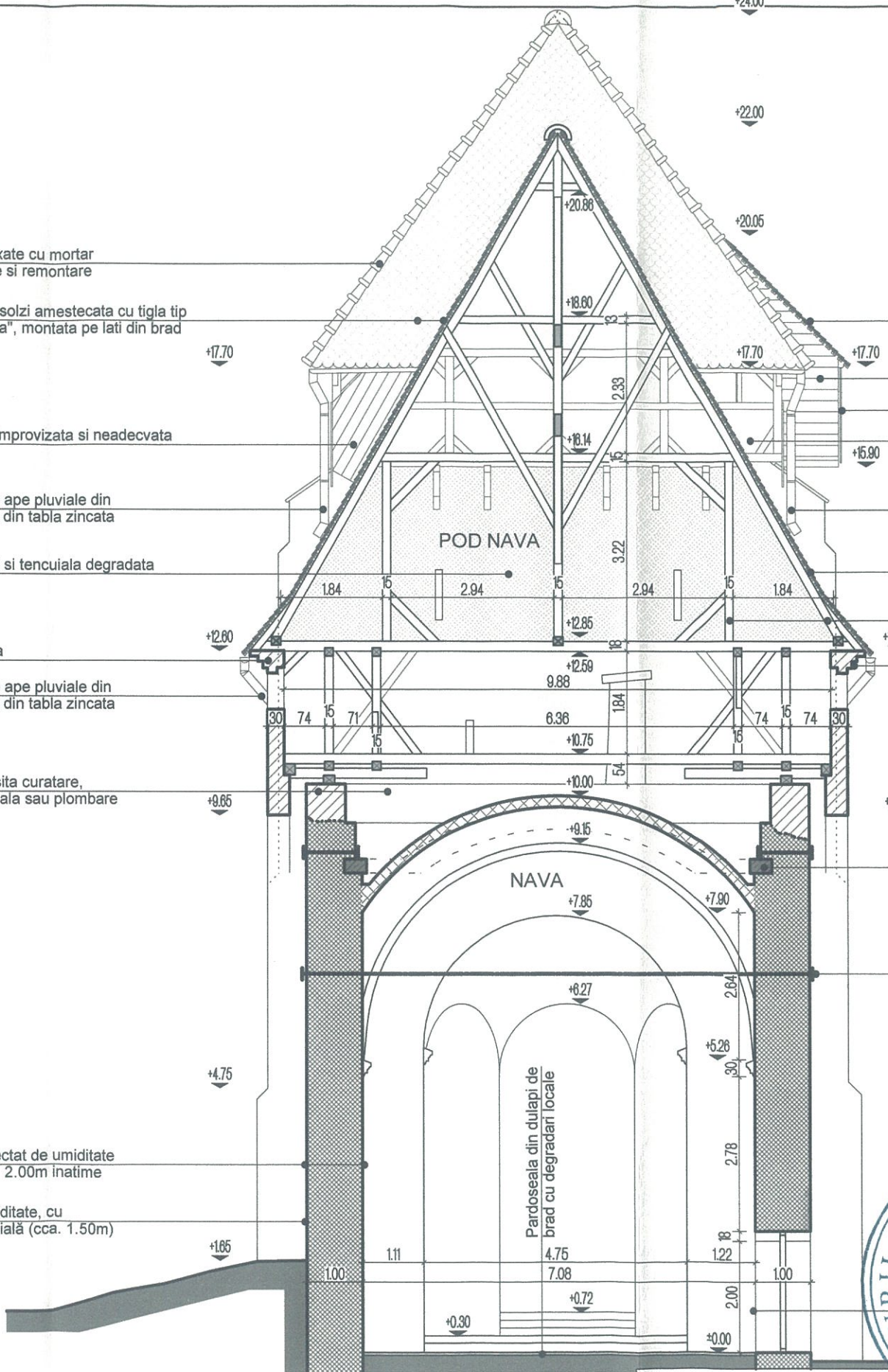

BISERICA - SECTIUNE B-B - RELEVU

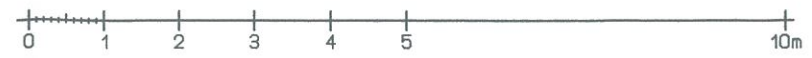

Legenda

- etapa I de constructie - elemente conservate (inceput sec. XIV)
- etapa a II-a de constructie - fortificarea (sec. XV-XVI)
- etapa a III-a de constructie (sec. XIX)
- consolidare 1964
- halou de umiditate

ROMANIA MINISTERUL CULTURII

Ing. Craba Pál BODOR
A4, R6, D4, E4
EXPERT TEHNIC
Nr. 169 E

BODOR M. CSABA PÁL
ROMANIA ALPAT
Nr. 07202
A1
INGINER
EXPERT

ROMANIA MINISTERUL CULTURII

Dr. Arh. POLIZU VIRGIL
VERIFICATOR
Nr. 045

ROMANIA MINISTERUL CULTURII

Arh. EMIL AURELIAN CRIȘAN
SPECIALIST
Nr. 239

BENECI I. ISTVAN
ROMANIA
M. PAT. D. CL. 0 6501
A2
NR. 8
A1
INGINER
VERIFICATOR PROIECT

BRASOV
CRISTINA TURCANU
BIROU INDIVIDUAL DE ARHITECTURA

ORDINUL ARHITECTILOR
DIN ROMANIA
4336
CRISTINA-SIMONA
TURCANU
Arhitect
cu drept de semnatura

PROIECTANT		CATEGORIA DE IMPORTANTA: B		CLASA DE IMPORTANTA: II	
55 09	CRISTINA TURCANU BIROU INDIVIDUAL DE ARHITECTURA Brasov, str. Cibinului 8, tel. 0721116988, cristina.began@gmail.com	BENEFICIAR:		PROIECT NR.	
		BISERICA EVANGHELICA C.A. SELISTAT		02 /2018	
55 09	CRISTINA TURCANU	SEMNATURA	SCARA	TITLU PROIECT: LUCRARI DE REPARATII, CONSERVARE SI INTRODUCERE IN CIRCUITUL TURISTIC LA ANSAMBLUL BISERICII EVANGHELICE FORTIFICATE SELISTAT- jud. Brasov	FAZA
	arh. Emil CRIȘAN		1:100		DTAC / PT
	arh. Cristina TURCANU		DATA	TITLU PLANSA	PLANSĂ NR.
	arh. Cristina TURCANU		02.2018	BISERICA - SECTIUNE B-B - RELEVU	A2.07

DEGRADARI SI INTERVENTII - CONSERVARE, REPARATII		
	vegetatie crescuta pe zidarie	indepartarea vegetatiei, inclusiv a radacinilor
	discontinuitati ale zidariei	se vor umple golurile cu material recuperat de pe sit sau identic, utilizand mortare adecvate
	rosturi fara mortar	se va rostui cu mortar adecvat, iar rosturile >3cm se vor inchide cu pietre mici
	umiditate in zidarie netencuita	se vor lua masuri pentru indepartarea apelor pluviale de ziduri si ventilarea zidariilor prin rostuire cu mortare adecvate
	interventii cu beton	se vor indeparta, numai daca este necesar /posibil
	tencuiala desprinsa	daca a fost realizata cu ciment, se va indeparta; se va reface cu mortar pe baza de var
	tencuiala deteriorata	se va reface/consolida conform recomandarilor restauratorului
	invelitoare degradata	se va reface prin inlocuire si completare cu tigle de acelasi tip cu cele existente; coamele se vor fixa cu mortar
	interventii cu mortar ciment	se va reface ultimul rand al zidariei cu mortar adecvat si se acopera cu invelitoare din tigla de tipul celei existente
	fisuri / crapaturi in zidarie	se vor umple cu acelasi material / se va reteza zidaria cu piatra sau caramida si se va rostui sau injecta mortar adecvat
	tiranti, ancore metalice	se vor curata de rugina, grundui si vopsi; dupa caz, pot fi inlocuiti la recomandarea inginerului structurist

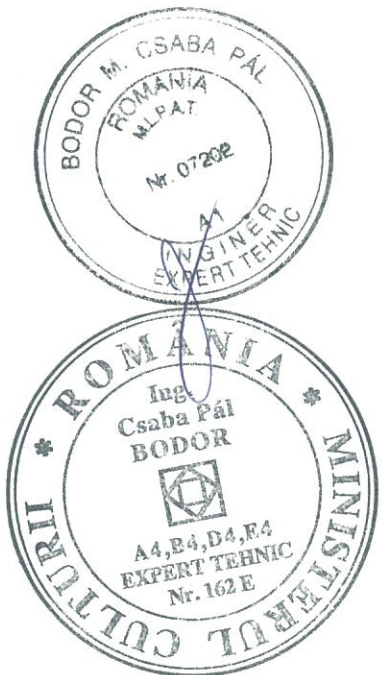
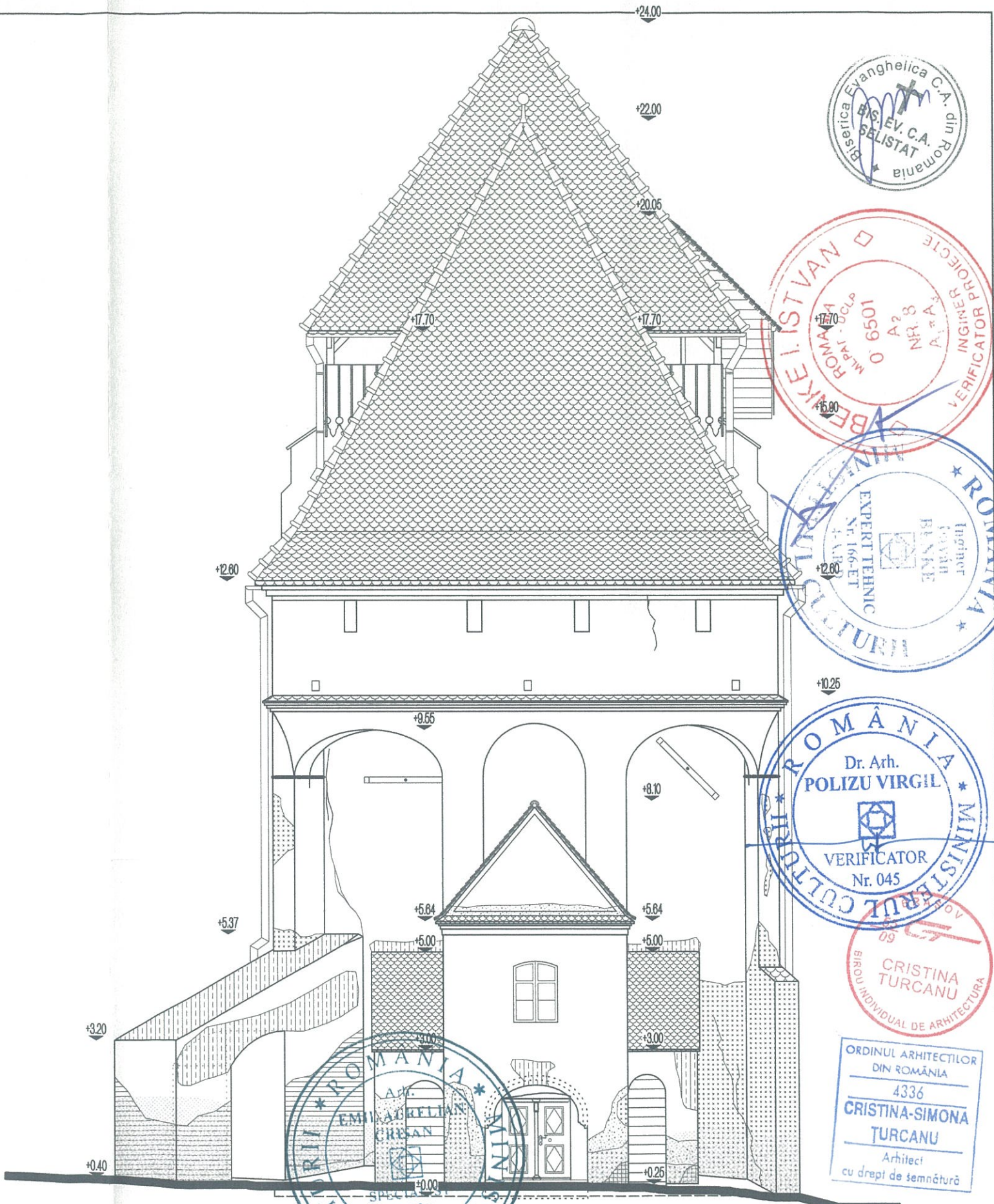

BISERICA - FATADA VEST - RELEVU



PROIECTANT		CATEGORIA DE IMPORTANTA: B		CLASA DE IMPORTANTA: II	
55/09 CRISTINA TURCANU BIROU INDIVIDUAL DE ARHITECTURA Brasov, str. Cibinului 8, tel. 0721116988, cristina.began@gmail.com		BENEFICIAR: BISERICA EVANGHELICA C.A. SELISTAT		PROIECT NR. 02 /2018	
SPECIFICATIE	NUME	SEMNTURA	SCARA	TITLU PROIECT: LUCRARI DE REPARATII, CONSERVARE SI INTRODUCERE IN CIRCUITUL TURISTIC LA ANSAMBLUL BISERICII EVANGHELICE FORTIFICATE SELISTAT-jud. Brasov	FAZA DTAC / PT
SEF PROIECT	arh. Emil CRISAN		1:100	TITLU PLANSA BISERICA - FATADA VEST - RELEVU	PLANSA NR. A2.08
PROIECTAT	arh. Cristina TURCANU		DATA 03.2018		
DESENAT	arh. Cristina TURCANU				

DEGRADARI SI INTERVENTII - CONSERVARE, REPARATII		
	vegetatie crescuta pe zidarie	indepartarea vegetatiei, inclusiv a radacinilor
	discontinuitati ale zidariei	se vor umple golurile cu material recuperat de pe sit sau identic, utilizand mortare adecvate
	rosturi fara mortar	se va rostui cu mortar adecvat, iar rosturile >3cm se vor inchide cu pietre mici
	umiditate in zidarie netencuita	se vor lua masuri pentru indepartarea apelor pluviale de ziduri si ventilarea zidurilor prin rostuire cu mortare adecvate
	interventii cu beton	se vor indeparta, numai daca este necesar /posibil
	tencuiala desprinsa	daca a fost realizata cu ciment, se va indeparta; se va reface cu mortar pe baza de var
	tencuiala deteriorata	se va reface/consolida conform recomandarilor restauratorului
	invelitoare degradata	se va reface prin inlocuire si completare cu tigle de acelasi tip cu cele existente; coamele se vor fixa cu mortar
	interventii cu mortar ciment	se va reface ultimul rand al zidariei cu mortar adecvat si se acopera cu invelitoare din tigla de tipul celei existente
	fisuri / crapaturi in zidarie	se vor umple cu acelasi material / se va retese zidaria cu piatra sau caramida si se va rostui sau injecta mortar adecvat
	tiranti, ancore metalice	se vor curata de rugina, grundui si vopsi; dupa caz, pot fi inlocuiti la recomandarea inginerului structurist

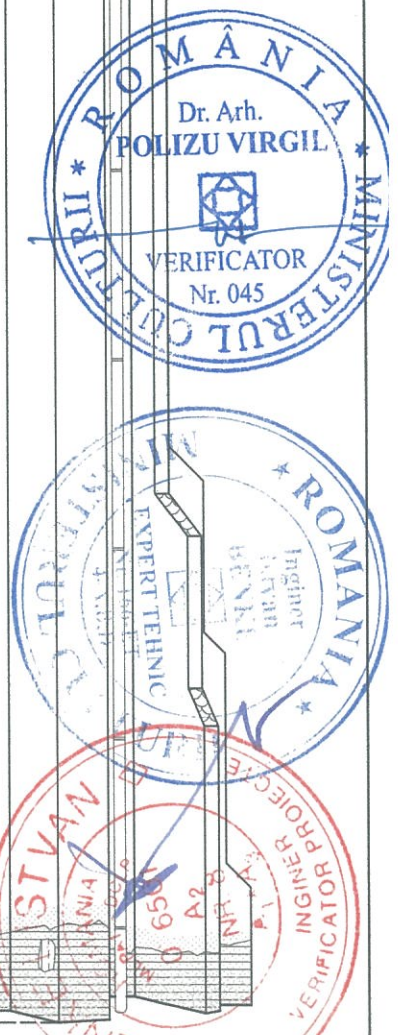
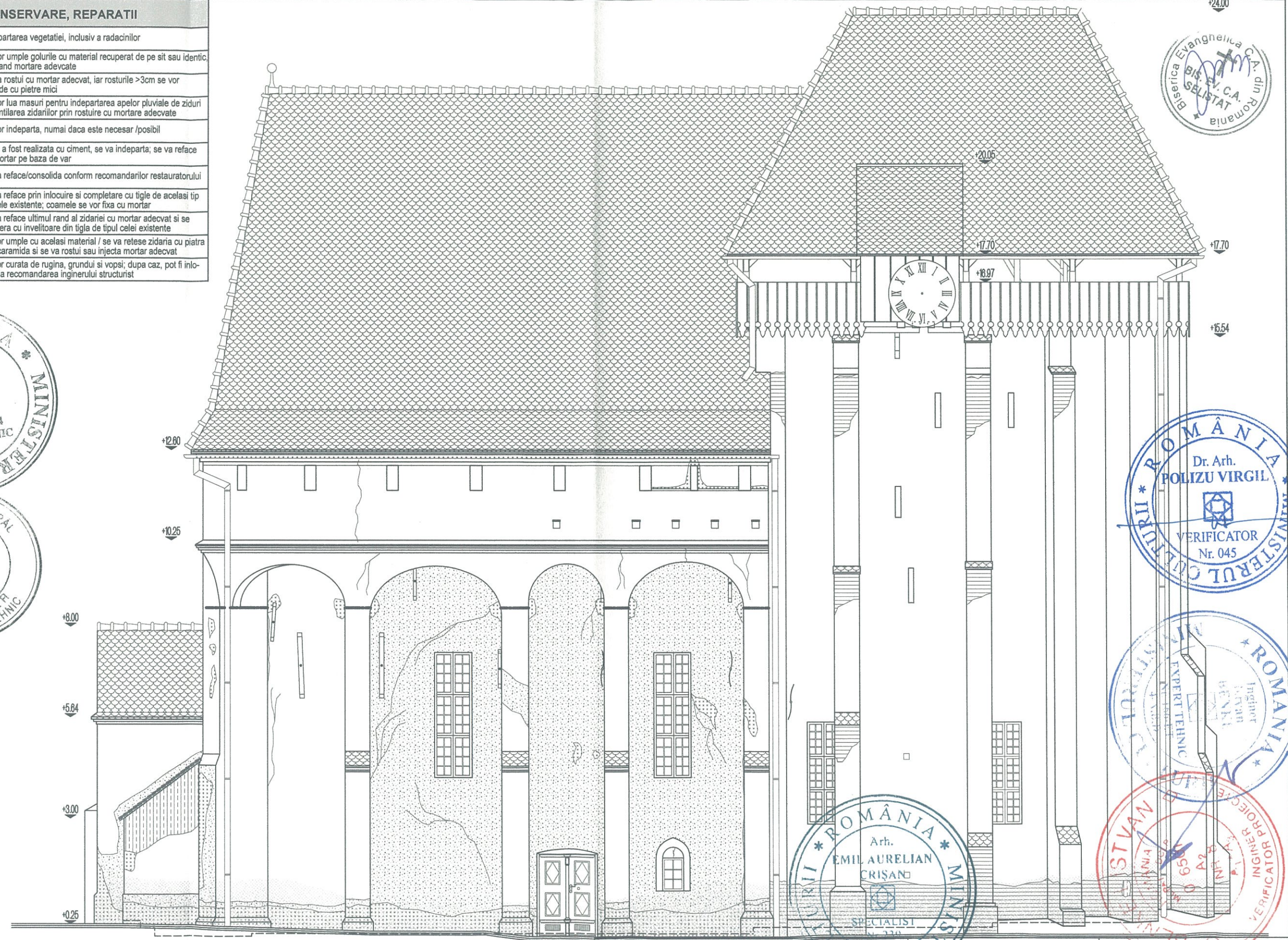
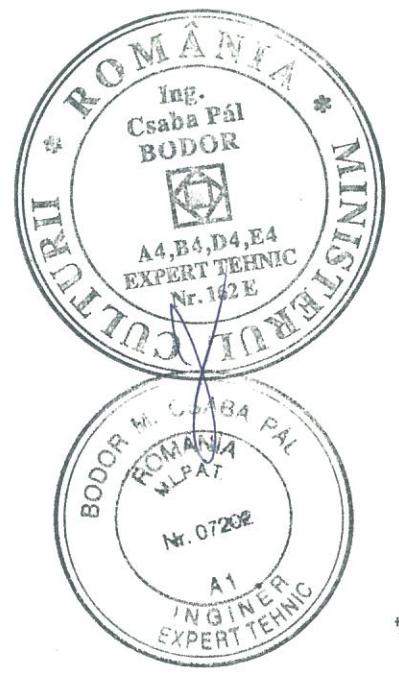

BISERICA - FATADA SUD - RELEVU



PROIECTANT		55 09 CRISTINA TURCANU BIROU INDIVIDUAL DE ARHITECTURA Brasov, str. Clibinului 8, tel. 0721116988, cristina.began@gmail.com		BENEFICIAR:		BISERICA EVANGHELICA C.A. SELISTAT		PROIECT NR.		02 /2018	
SPECIFICATIE		NUME		SEMNATURA		SCARA		TITLU PROIECT:		FAZA	
SEF PROIECT		arh. Emil CRIȘAN				1:100		LUCRARI DE REPARATII, CONSERVARE SI INTRODUCERE IN CIRCUITUL TURISTIC LA ANSAMBLUL BISERICII EVANGHELICE FORTIFICATE SELISTAT-jud. Brasov		DTAC / PT	
PROIECTAT		arh. Cristina TURCANU				DATA		TITLU PLANSA		PLANSA NR.	
DESENAT		arh. Cristina TURCANU				03.2018		BISERICA - FATADA SUD - RELEVU		A2.09	

CATEGORIA DE IMPORTANTA: B CLASA DE IMPORTANTA: II

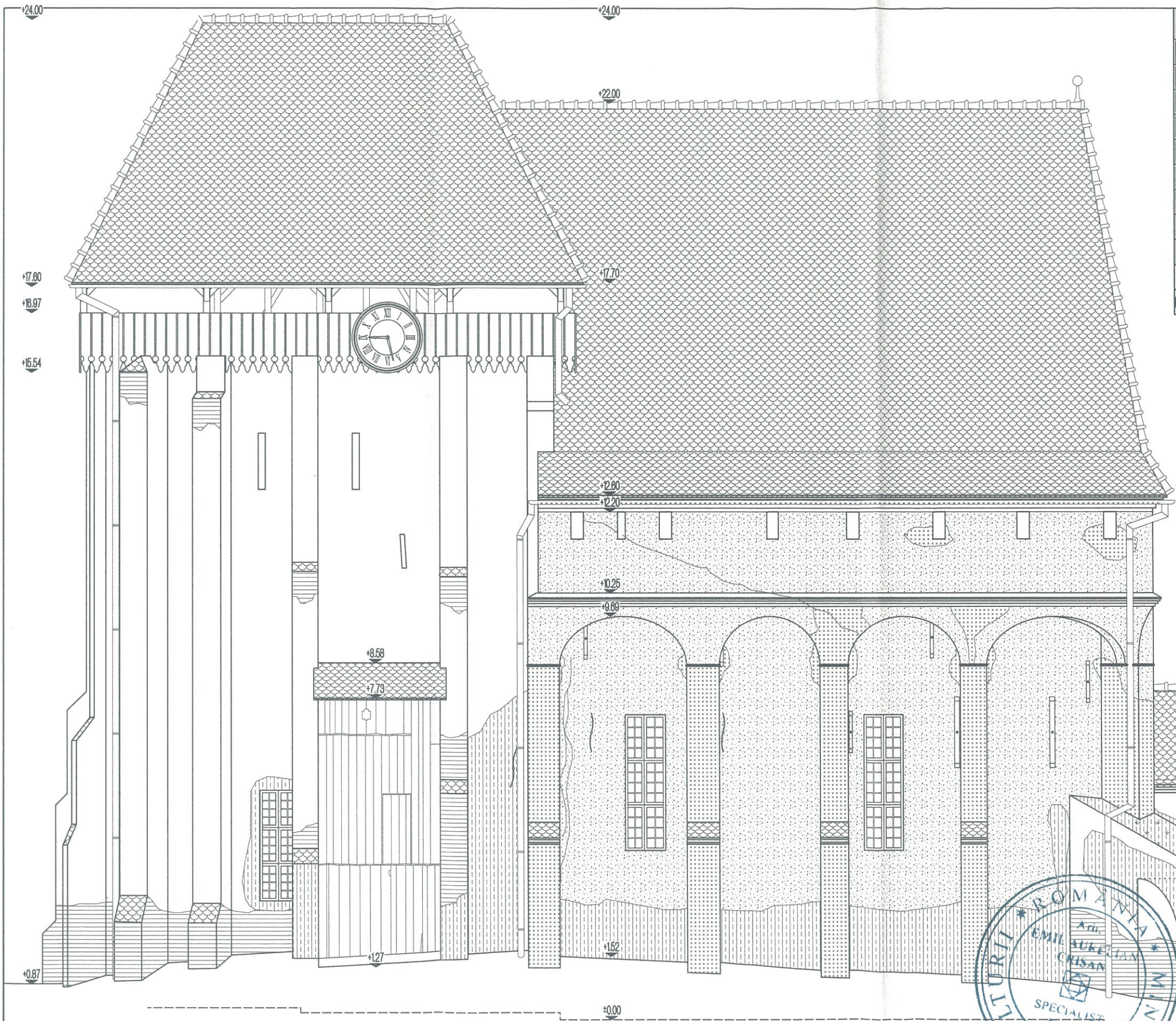

DEGRADARI SI INTERVENTII - CONSERVARE, REPARATII		
	vegetatie crescuta pe zidarie	indepartarea vegetatiei, inclusiv a radacinilor
	discontinuitati ale zidariei	se vor umple golurile cu material recuperat pe site sau idarjite utilizand mortare adecvate
	rosturi fara mortar	se va rostui cu mortar adecvat, iar rasturile se vor inchide cu pietre mici
	umiditate in zidarie netencuita	se vor lua masuri pentru indepartarea apei pluviale de ziduri si ventilarea zidurilor prin rostuire cu mortare adecvate
	interventii cu beton	se vor indeparta, numai daca este necesar /posibil
	tencuiala desprinsa	daca a fost realizata cu ciment, se va indeparta; se va reface cu mortar pe baza de var
	tencuiala deteriorata	se va reface/consolida conform recomandarilor restauratorului
	invelitoare degradata	se va reface prin inlocuire si completare cu tigle de acelasi tip cu cele existente; coamele se vor fixa cu mortar
	interventii cu mortar ciment	se va reface ultimul rand al zidariei cu mortar adecvat si se acopera cu invelitoare din tigla de tipul celei existente
	fisuri / crapaturi in zidarie	se vor umple cu acelasi material / se va rețese zidaria cu piatra sau caramida si se va rostui sau injecta mortar adecvat
	tiranti, ancore metalice	se vor curata de ruzina, grunduri si vopsi; dupa caz, pot fi inlocuiti la recomandarea inginerului structurat

BODOR M. CSABA PAL
ROMANIA
MLPAT.
Nr. 07202
A1
INGINER
EXPERT TEHNIC

ROMANIA
MINISTERUL CULTURII
Cesabe pal
BODOR
INGINER
EXPERT TEHNIC

ISTVAN
ROMANIA
MLPAT. DCLP
Nr. 06501
A1
INGINER
EXPERT TEHNIC

ROMANIA
MINISTERUL CULTURII
Dr. Arh.
POLIZU VIRGIL
VERIFICATOR
Nr. 045

ROMANIA
MINISTERUL CULTURII
Arh.
EMIL SUKELIAN
CRISAN
SPECIALIST
Nr. 219

ORDINUL ARHITECTILOR
DIN ROMANIA
4336
CRISTINA-SIMONA
TURCANU
Arhitect
cu drept de semnatura

BISERICA - FATADA NORD - RELEVU



PROIECTANT 55/09 CRISTINA TURCANU BIROUL INDIVIDUAL DE ARHITECTURA Brasov, str. Cibinului 8, tel. 0721116988, cristina.began@gmail.com		CATEGORIA DE IMPORTANTA: B		CLASA DE IMPORTANTA: II	
SPECIFICATIE		NUME	SEMNAURA	SCARA	BENEFICIAR:
SEF PROIECT		arh. Emil CRISAN		1:100	BISERICA EVANGHELICA C.A. SELISTAT
PROIECTAT		arh. Cristina TURCANU		DATA	TITLU PROIECT: LUCRARI DE REPARATII, CONSERVARE SI INTRODUCERE IN CIRCUITUL TURISTIC LA ANSAMBLUL BISERICII EVANGHELICE FORTIFICATE SELISTAT- jud. Brasov
DESENAT		arh. Cristina TURCANU		03.2018	TITLU PLANSA BISERICA - FATADA NORD - RELEVU
				PROIECT NR.	02 /2018
				FAZA	DTAC / PT
				PLANSA NR.	A2.10

DEGRADARI SI INTERVENTII - CONSERVARE, REPARATII		
	vegetatie crescuta pe zidarie	indepartarea vegetatiei, inclusiv a radacinilor
	discontinuitati ale zidariei	se vor umple golurile cu material recuperat de pe sit sau identic, utilizand mortare adecvate
	rosturi fara mortar	se va rostui cu mortar adecvat, iar rosturile >3cm se vor inchide cu pietre mici
	umiditate in zidarie netencuita	se vor lua masuri pentru indepartarea apelor pluviale de ziduri si ventilarea zidurilor prin rostuire cu mortare adecvate
	interventii cu beton	se vor indeparta, numai daca este necesar /posibil
	tencuiala desprinsa	daca a fost realizata cu ciment, se va indeparta; se va reface cu mortar pe baza de var
	tencuiala deteriorata	se va reface/consolida conform recomandarilor restauratorului
	invelitoare degradata	se va reface prin inlocuire si completare cu tigle de acelasi tip cu cele existente; coamele se vor fixa cu mortar
	coronament din mortar ciment	se va reface ultimul rand al zidariei cu mortar adecvat si se acopera cu invelitoare din tigla de tipul celei existente
	fisuri / crapaturi in zidarie	se vor umple cu acelasi material / se va rețese zidaria cu piatra sau caramida si se va rostui sau injecta mortar adecvat
	tiranti, ancore metalice	se vor curata de rugina, grundui si vopsi; dupa caz, pot fi inlocuiti la recomandarea inginerului structurist

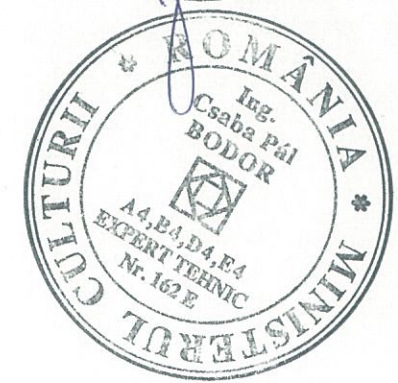
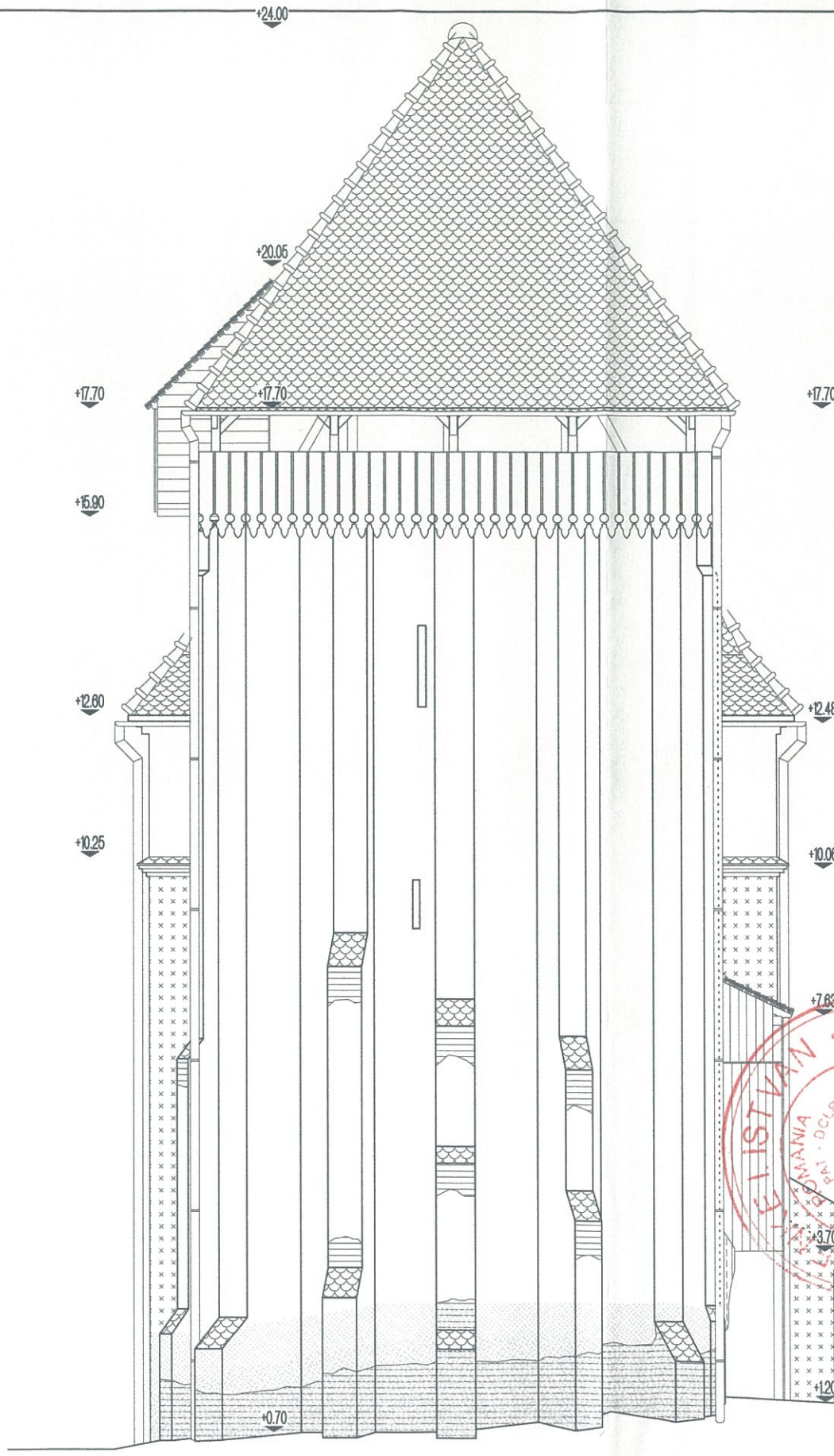

BISERICA - FATADA EST - RELEVU

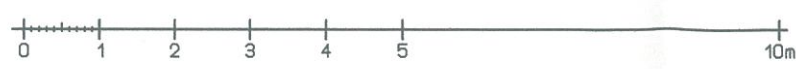

PROIECTANT 55/09 CRISTINA TURCANU BIROU INDIVIDUAL DE ARHITECTURA Brasov, str. Cibinului 8, tel. 0721116988, cristina.began@gmail.com		CATEGORIA DE IMPORTANTA: B		CLASA DE IMPORTANTA: II	
BENEFICIAR: BISERICA EVANGHELICA C.A. SELISTAT		PROIECT NR. 715		02 / 2018	
SPECIFICATIE	NUME	SEMNTATURA	SCARA	TITLU PROIECT: LUCRARI DE REPARATII, CONSERVARE SI INTRODUCERE IN CIRCUITUL TURISTIC LA ANSAMBLUL BISERICII EVANGHELICE FORTIFICATE SELISTAT- jud. Brasov	
SEF PROIECT	arh. Emil CRIȘAN		1:100	FAZA DTAC / PT	
PROIECTAT	arh. Cristina ȚURCANU		DATA	TITLU PLANSA	
DESENAT	arh. Cristina ȚURCANU		03.2018	BISERICA - FATADA EST - RELEVU	
				PLANSĂ NR. A2.11	