

Proiectant General: B. I. A. EMIL A. CRIȘAN

verificator	ing. Bodor Csaba	<i>[Signature]</i>	A1	24 / 07. 10. 2016
expert				
verificator / expert	nume	semnatura	cerinta	referat / expertiza nr. / data 000987

LINEA S.R.L. SF. GHEORGHE str. Gróf Mikó Imre nr. 4, bl. 1/ E / 24 Reg. Com. J 14 / 122 / 1999 C.U.I. RO 11942771 tel./fax 0267-315714, web: www.linea-proiect.ro		Denumirea: REABILITAREA ANSAMBLULUI BISERICII EVANGHELICE FORTIFICATE AGNITA Localitatea: AGNITA, Piata G.D. Teutsch, nr. 1-3, jud. SIBIU Beneficiar: Parohia Evanghelică C.A. Agnita	proiect. nr. 180 / 2018 faza: P. T. + D. E.
sef. proiect arh. Emil Crișan proiectat ing. Bodor Csaba desenat Balázs Márta data elaborării proiectului: 2018	scara: 1:500 titlul planșei: TURNURI PLAN DE SITUATIE	nr. pl. R - 210	

Tous droits réservés à S.C. LINEA S.R.L. Toute réimpression ou utilisation non autorisée sans la permission écrite de la S.C. LINEA S.R.L. est formellement interdite. Toute modification ou utilisation non autorisée sans la permission écrite de la S.C. LINEA S.R.L. est formellement interdite. Toute réimpression ou utilisation non autorisée sans la permission écrite de la S.C. LINEA S.R.L. est formellement interdite.

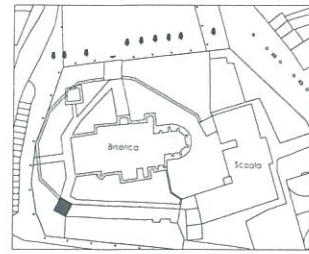

TURNUL CIZMARILOR

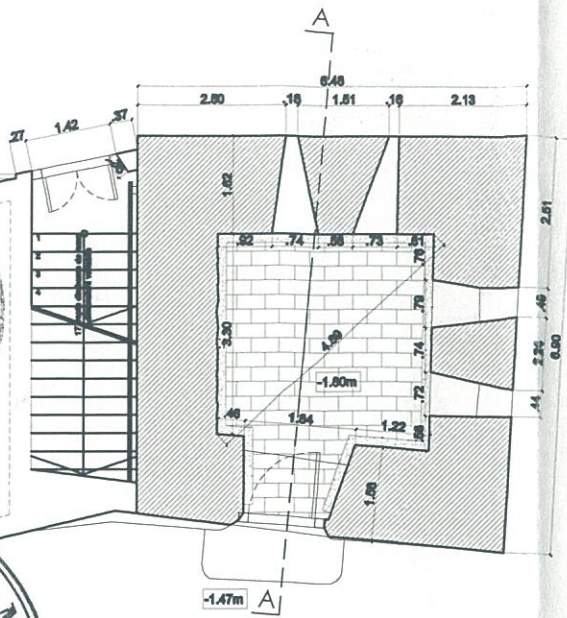

PLAN COTA: -0.60

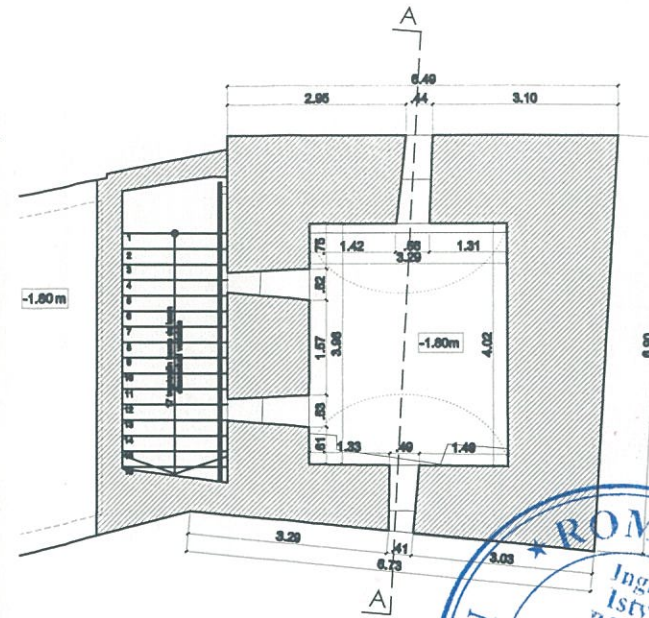

PLAN COTA: +2.00

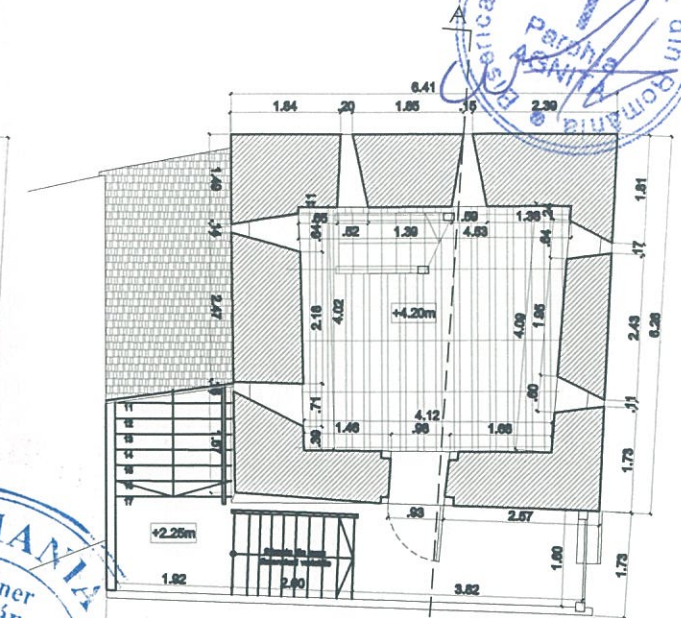

PLAN COTA: +5.00

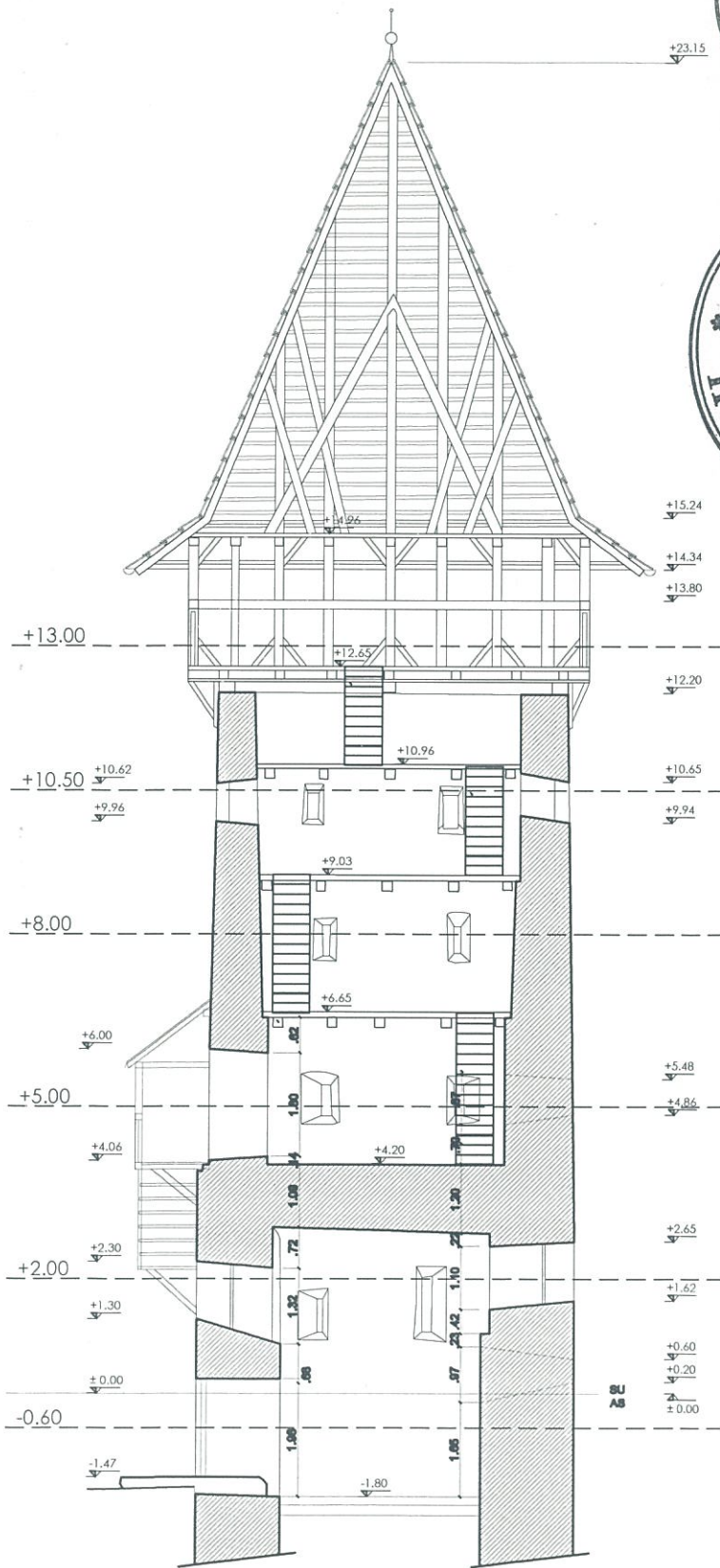

SECTIUNE A-A

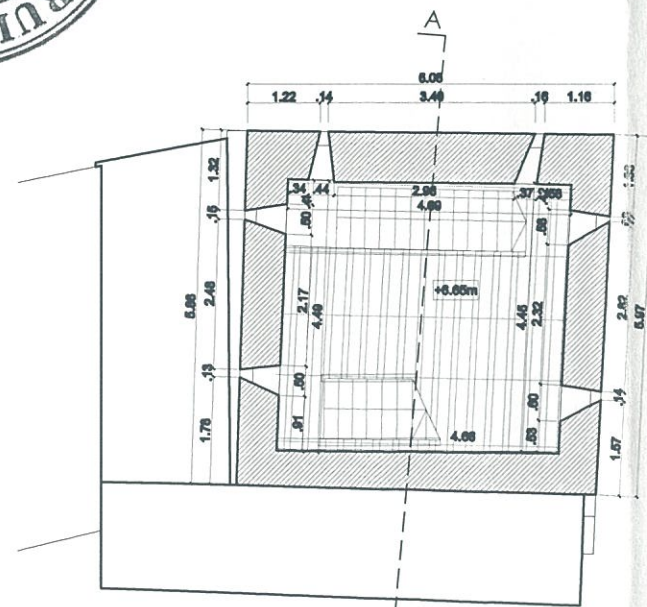

PLAN COTA: +8.00

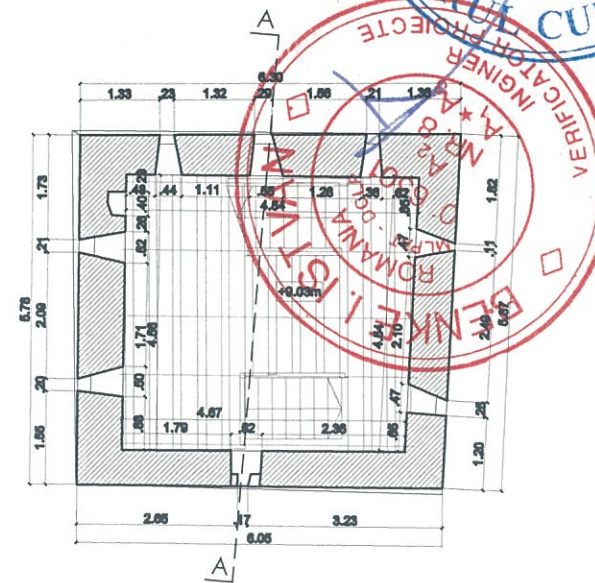

PLAN COTA: +10.50

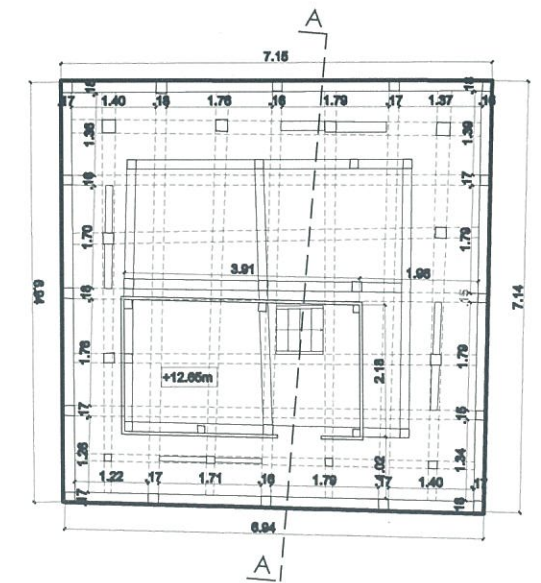

PLAN COTA: +13.00

NOTA:

- Lucrarile prevazute in documentatie nu aduc modificari arhitecturale ori ale componentelor artistice si se executa cu materiale si tehnici de lucru specifice epocilor de edificare a monumentelor.
- Orice indepartare de tencuiala va fi precedata in mod obligatoriu de o cercetare de parament, executata de personal calificat si specializat pentru aceasta categorie de lucrari.
- Lucrarile de amenajari exterioare vor avea la baza in mod obligatoriu cercetarea arheologica, pentru delimitarea incintei fortificate cu santul de aparare si marcarea in paviment a zidurilor de incinta demolate in secolul XIX.
- La executie se vor intrebuinta numai materiale de constructie compatibile cu materialele din care este executat ansamblul.
- Orice modificare a proiectului se va putea face numai cu acordul proiectantilor de specialitate si cu acordul sefului de proiect.

Proiectant General: B. I. A. EMIL A. CRISAN

verificator	ing. Bodor Csaba			
expert				24 / 07. 10. 2016
verificator / expert	nume	semnatura	cerinta	referat / expertiza nr. / data

LINEA S.R.L. SF. GHEORGHE str. Gróf Mikó Imre nr. 4, bl. 1/ E / 24 Reg. Com. J 14 / 122 / 1999 C.U.I. RO 1194277 tel./fax 0267-315714, web: www.linea-proiect.ro		Denumirea: REABILITAREA ANSAMBLULUI BISERICII EVANGHELICE FORTIFICATE AGNITA Localitatea: AGNITA, Piata G.D. Teutsch, nr. 1-3, jud. SIBIU Beneficiar: Parohia Evanghelică C.A. Agnita	proiect. nr. 180 / 2018 faza: P. T. + D. E.
sef. proiect arh. Emil Crisan proiectat ing. Bodor Csaba desenat Balázs Márta data elaborarii proiectului: 2018	scara: 1:25 titlul plansei: TURNUL CIZMARILOR PROPUNERE REABILITARE	nr. pl. R - 211	

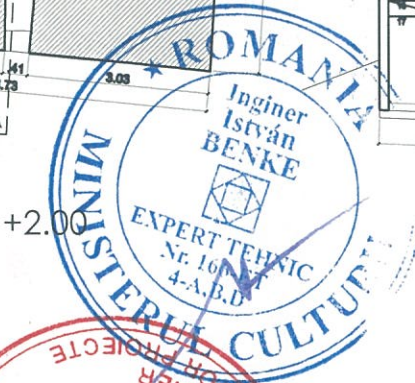

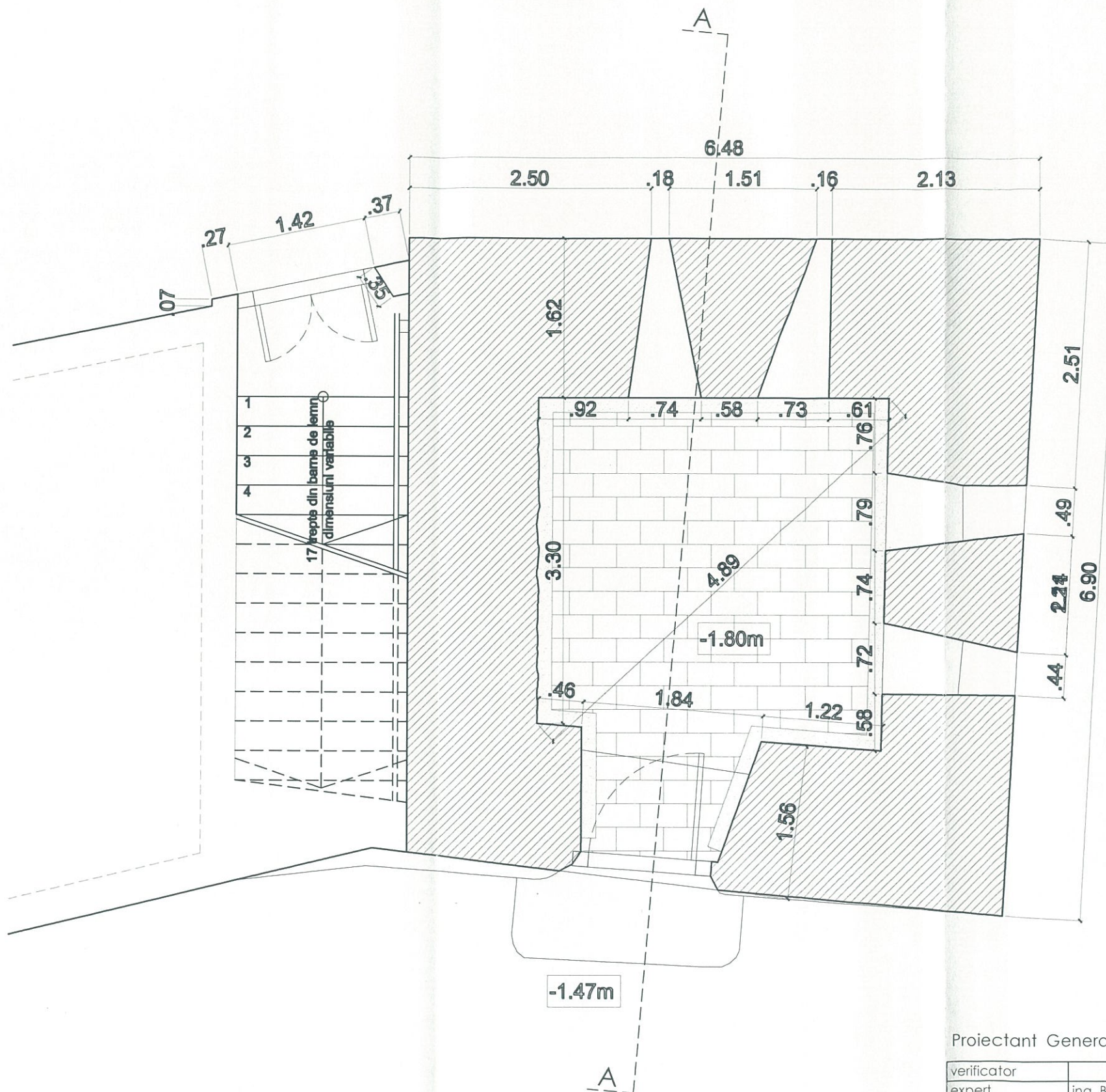

PLAN COTA: -0.60

Proiectant General: B. I. A. EMIL A. CRIȘAN

verificator				
expert	ing. Bodor Csaba	<i>[Signature]</i>	Arhitect cu drept de semnătură	24 / 07. 10. 2016
verificator / expert	nume	semnatura	cerinta	referat / expertiza nr. / data

LINEA S.R.L. SF. GHEORGHE str. Gróf Mikó Imre nr. 4, bl. 1 / E / 24 Reg. Com. J 14 / 122 / 1999 C.U.I. RO 11942711 tel./fax 0267-315714, web: www.linea-proiect.ro		Denumirea: REABILITAREA ANSAMBLULUI BISERICII EVANGHELICE FORTIFICATE AGNITA Localitatea: AGNITA, Piata G.D. Teutsch, nr. 1-3, jud. SIBIU Beneficiar: Parohia Evanghelică C.A. Agnita	proiect. nr. 180 / 2018 faza: P. T. + D. E.
sef. proiect arh. Emil Crișan proiectat ing. Bodor Csaba desenat Balázs Márta data elaborării proiectului: 2018	<i>[Signature]</i> <i>[Signature]</i>	scara: 1:50 titlul planșei: TURNUL CIZMARILOR PLAN COTA -0.60 - propunere	nr. pl. R - 212

toate drepturile rezervate LINEA S.R.L. și asupra sa funcționează legea copyrightului. Este permisă reproducerea în ansamblu sau în părți de voie decît cu aprobarea scrisă a S.C. LINEA S.R.L. Orice modificare ulterioară a proiectului, înscuță fără aprobarea scrisă a proiectantului, este făcută pe seama de orice răspundere.

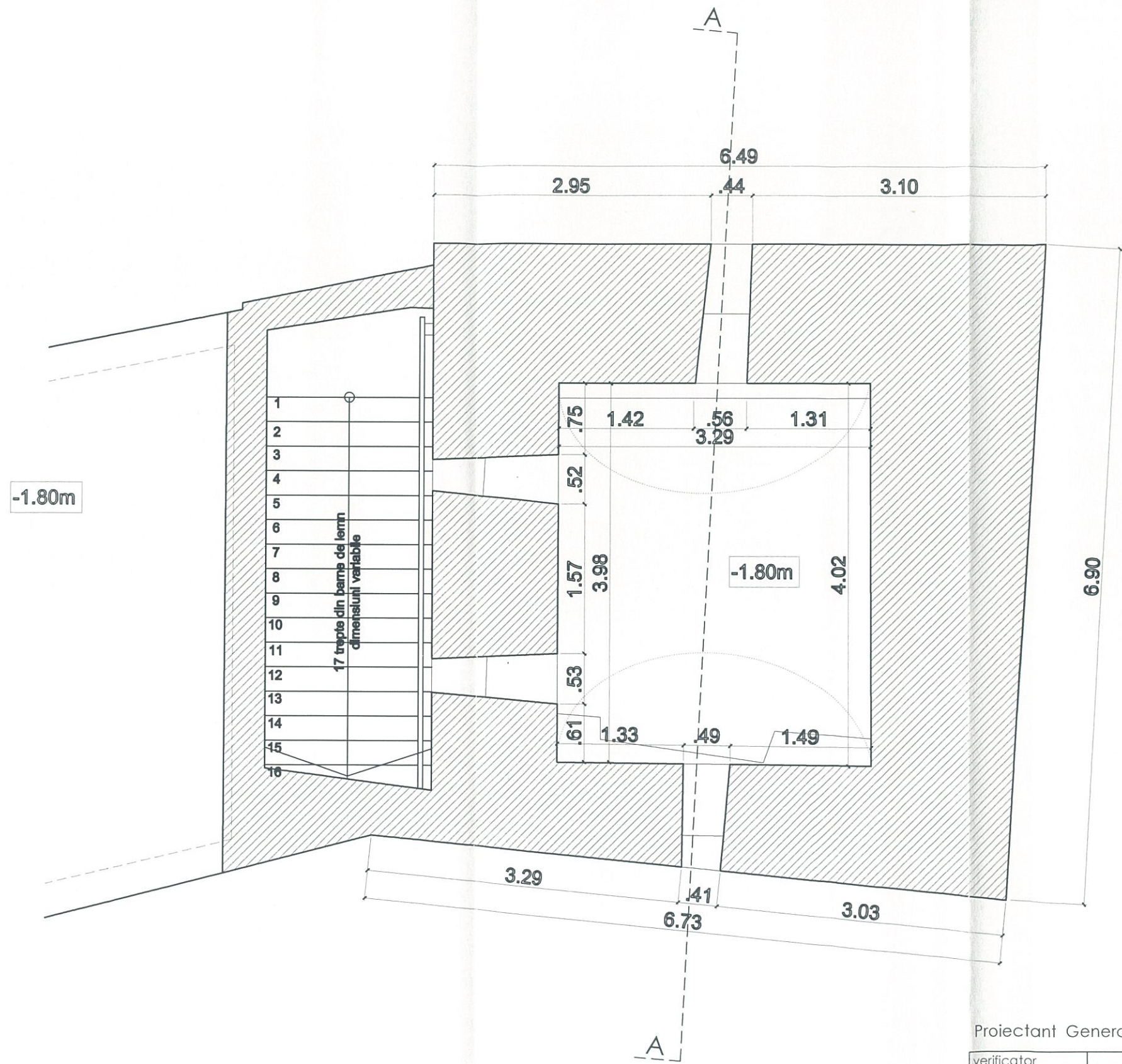

-1.80m

PLAN COTA: +2.00

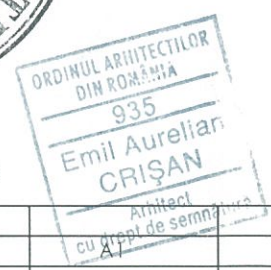

Proiectant General: B. I. A. EMIL A. CRIȘAN

verificator	ing. Bodor Csaba	<i>[Signature]</i>		24 / 07. 10. 2016
expert	ing. Bodor Csaba			
verificator / expert	nume	semnatura	cerinta	referat / expertiza nr. / data 000990

LINEA S.R.L. SF. GHEORGHE str. Gróf Mikó Imre nr. 4, bl. 1/ E / 24 Reg. Com. J 14 / 122 / 1999 C.U.I. RO 11942771 tel./fax 0267-315714, web: www.linea-proiect.ro		Denumirea: REABILITAREA ANSAMBLULUI BISERICII EVANGHELICE FORTIFICATE AGNITA Localitatea: AGNITA, Piata G.D. Teutsch, nr. 1-3, jud. SIBIU Beneficiar: Parohia Evanghelică C.A. Agnita	proiect. nr. 180 / 2018 faza: P. T. + D. E.
sef. proiect arh. Emil Crișan proiectat ing. Bodor Csaba desenat Balázs Márta data elaborării proiectului: 2018	scara: 1:50 titlul plansei: TURNUL CIZMARILOR PLAN COTA +2.00 - propunere	nr. pl. R - 213	

acest proiect este proprietatea SC LINEA SRL și asupra sa funcționează toate drepturile de copyright. El nu poate fi folosit în ansamblu sau în părți ale sale decât cu aprobarea scrisă a SC LINEA SRL. Orice modificare ulterioară a proiectului, înscrisă în aprobarea scrisă a proiectantului, și absența pe acesta de orice răspundere.

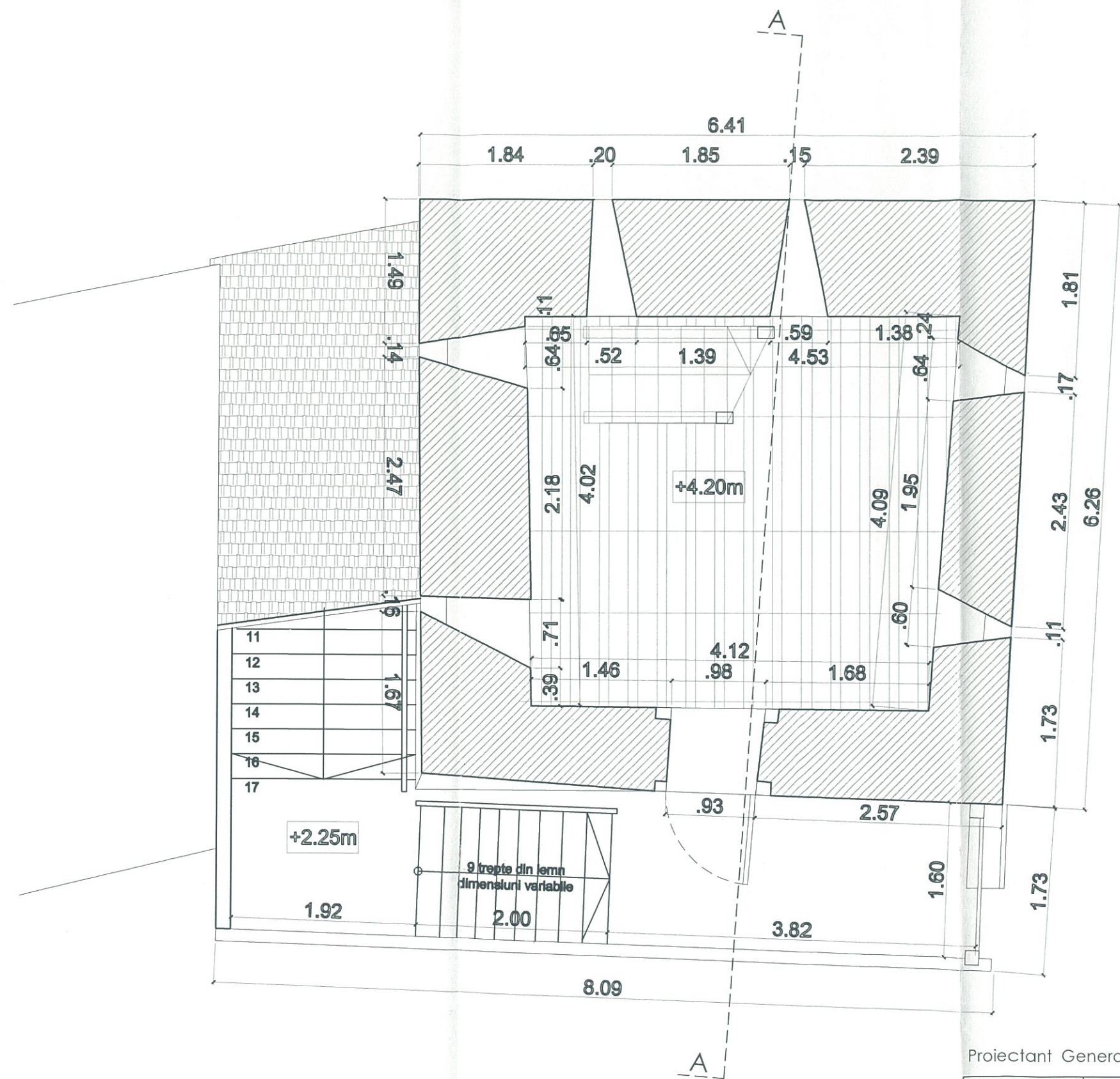

PLAN COTA: +5.00

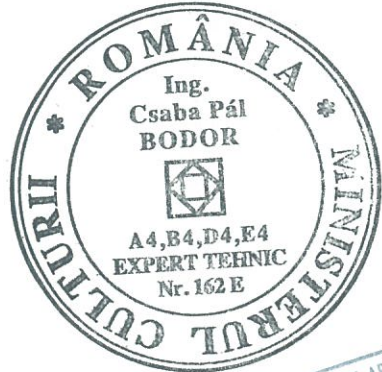

Proiectant General: B. I. A. EMIL A. CRIȘAN

verificator				
expert	ing. Bodor Csaba	<i>[Signature]</i>	A1	24 / 07. 10. 2016
verificator / expert	nume	semnatura	cerinta	referat / expertiza nr. / data

LINEA S.R.L. SF. GHEORGHE str. Gróf Mikó Imre nr. 4, bl. 1/ E / 24 Reg. Com. J 14 / 122 / 1999 C.U.I. RO 11942771 tel./fax 0267-315714, web: www.linea-proiect.ro		Denumirea: REABILITAREA ANSAMBLULUI BISERICII EVANGHELICE FORTIFICATE AGNITA Localitatea: AGNITA, Piata G.D. Teutsch, nr. 1-3, jud. SIBIU Beneficiar: Parohia Evanghelică C.A. Agnita	proiect. nr. 180 / 2018 faza: P. T. + D. E.
sef. proiect arh. Emil Crișan proiectat ing. Bodor Csaba desenat Balázs Márta data elaborării proiectului: 2018	<i>[Signature]</i> <i>[Signature]</i> <i>[Signature]</i>	scara: 1:50 titlul plansei: TURNUL CIZMARILOR PLAN COTA +5.00 - propunere	nr. pl. R - 214

Cașil proiect este preparat de LINEA SRL și asupra sa funcționează sigla copyright-ului. El nu poate fi folosit în ansamblu sau în părți din el decât cu aprobarea scrisă a SC LINEA SRL. Orice modificare ulterioară a proiectului, înscrisă în aprobarea scrisă a proiectanților, trebuie să fie însoțită de o nouă aprobare.

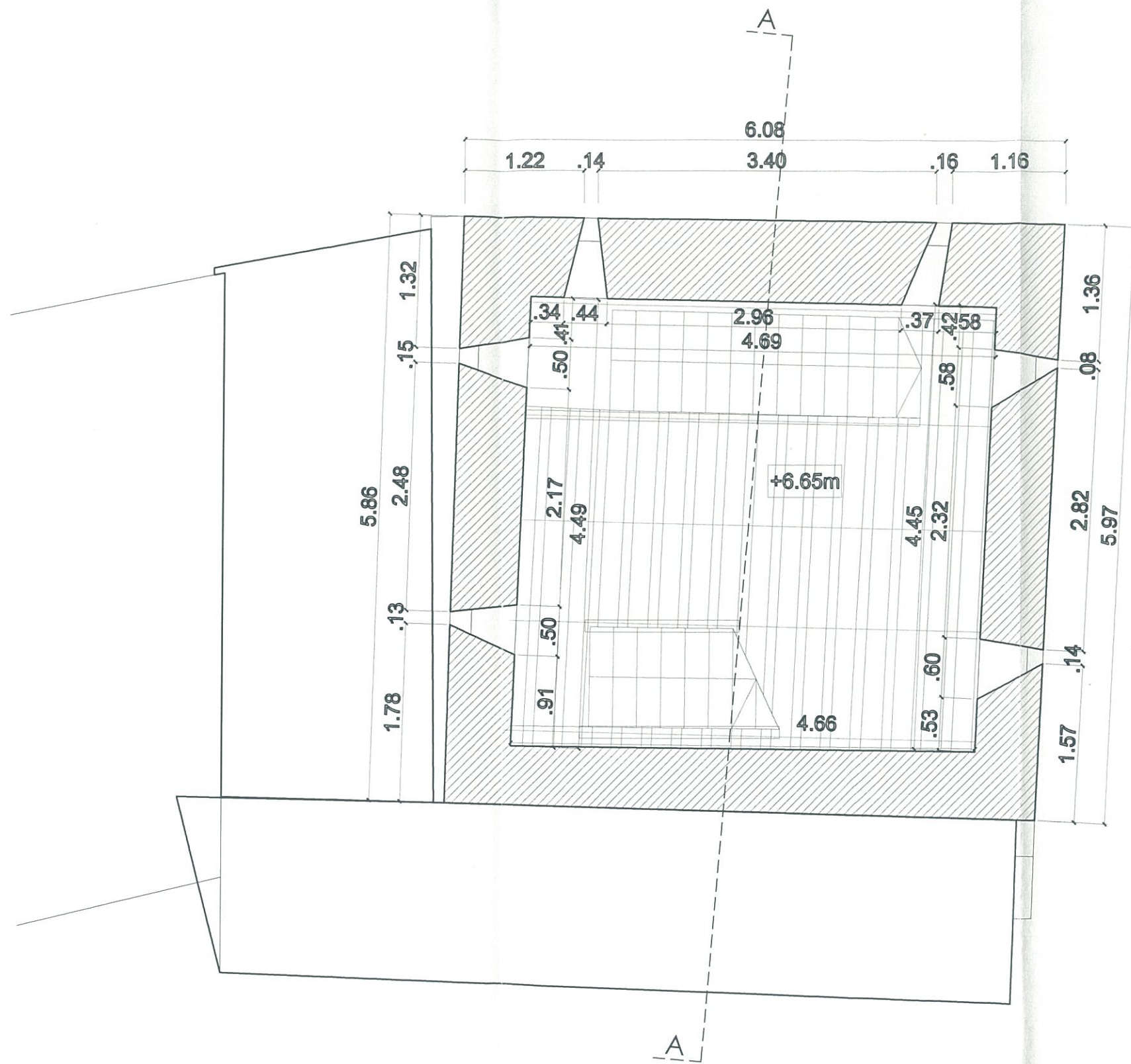

PLAN COTA: +8.00

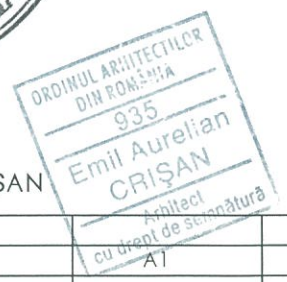
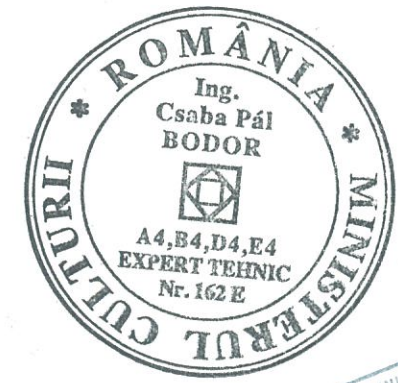
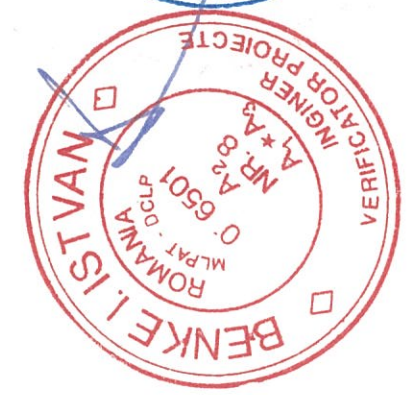

000992

Proiectant General: B. I. A. EMIL A. CRIȘAN

verificator / expert	nume	semnatura	cerinta	referat / expertiza nr. / data
expert	ing. Bodor Csaba	<i>[Signature]</i>	A1	24 / 07. 10. 2016

LINEA S.R.L. SF. GHEORGHE str. Gróf Mikó Imre nr. 4, bl. 1/ E / 24 Reg. Com. J 14 / 122 / 1999 C.U.I. RO 11942771 tel./fax 0267-315714, web: www.linea-proiect.ro	Denumirea:	REABILITAREA ANSAMBLULUI BISERICII EVANGHELICE FORTIFICATE AGNITA	proiect. nr.	180 / 2018
	Localitatea:	AGNITA, Piata G.D. Teutsch, nr. 1-3, jud. SIBIU	faza:	P. T. + D. E.
	Beneficiar:	Parohia Evanghelică C.A. Agnita		

sef. proiect	arh. Emil Crișan	<i>[Signature]</i>	scara: 1:50	titlul plansei: TURNUL CIZMARILOR PLAN COTA +8.00 - propunere	nr. pl. R - 215
proiectat	ing. Bodor Csaba	<i>[Signature]</i>			
desenat	Balázs Márta	<i>[Signature]</i>			
data elaborarii proiectului:	2018				

toate drepturile rezervate LINEA S.R.L. și asupra sa funcționează legea copyrightului. El nu poate fi folosit în ansamblu sau în părți ale sale decât cu aprobarea scrisă a societății LINEA S.R.L. Orice modificare ulterioară a proiectului, înscrisă în aprobarea scrisă a proiectantului, îl absolvează pe acesta de orice răspundere.

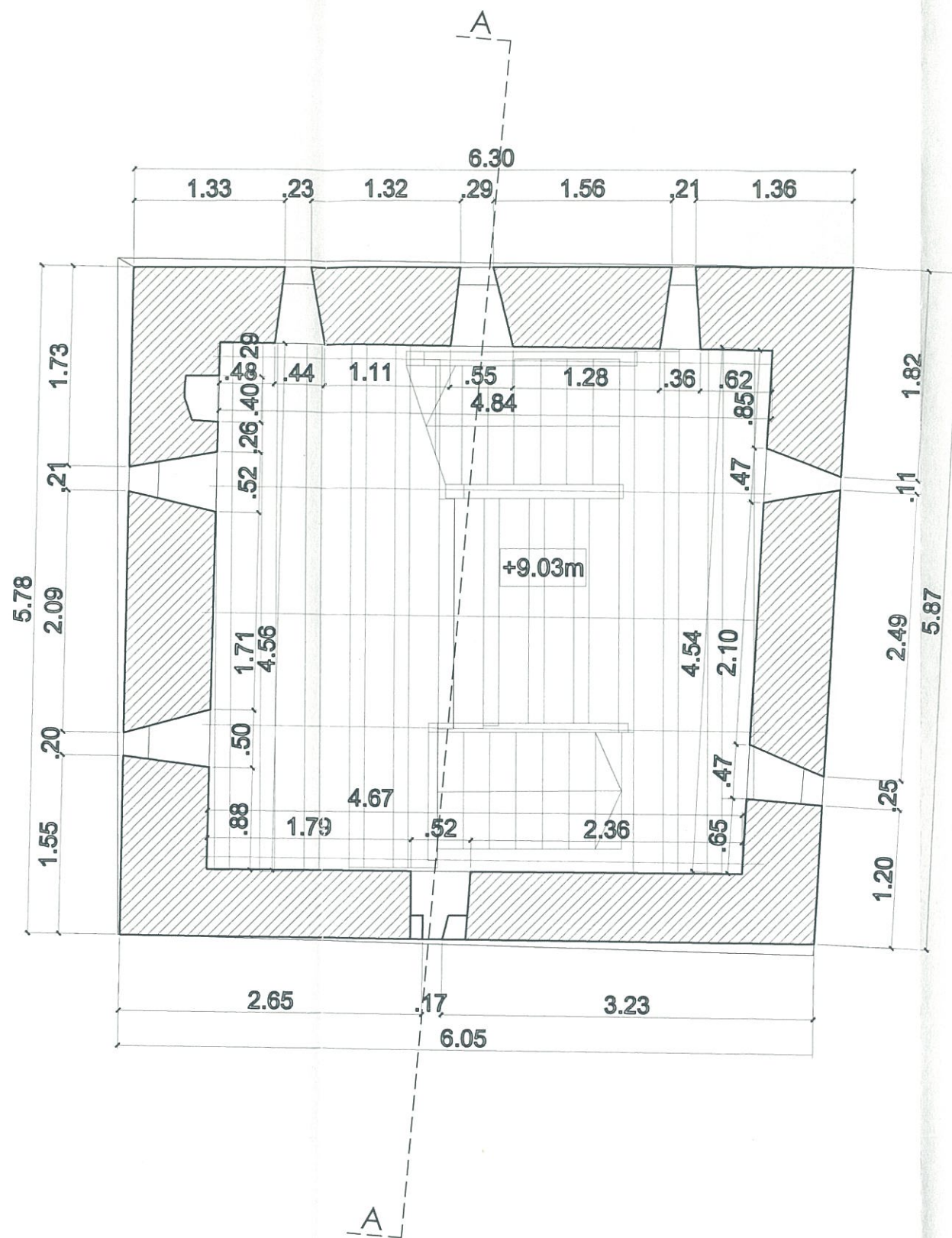

PLAN COTA: +10.50

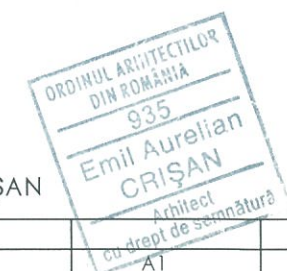

000993

Proiectant General: B. I. A. EMIL A. CRIȘAN

verificator				
expert	ing. Bodor Csaba	<i>[Signature]</i>	A1	24 / 07. 10. 2016
verificator / expert	nume	semnatura	cerinta	referat / expertiza nr. / data

LINEA S.R.L. SF. GHEORGHE str. Gróf Mikó Imre nr. 4, bl. 1/ E / 24 Reg. Com. J 14 /122 /1999 C.U.I. RO 11942771 tel./fax 0267-315714, web: www.linea-proiect.ro		Denumirea: REABILITAREA ANSAMBLULUI BISERICII EVANGHELICE FORTIFICATE AGNITA Localitatea: AGNITA, Piata G.D. Teutsch, nr. 1-3, jud. SIBIU Beneficiar: Parohia Evanghelică C.A. Agnita	proiect. nr. 180 / 2018 faza: P. T. + D. E.
sef. proiect arh. Emil Crișan proiectat ing. Bodor Csaba desenat Balázs Márta data elaborării proiectului: 2018	<i>[Signature]</i> <i>[Signature]</i> <i>[Signature]</i>	scara: 1:50 titlul plansei: TURNUL CIZMARILOR PLAN COTA +10.50 - propunere	nr. pl. R - 216

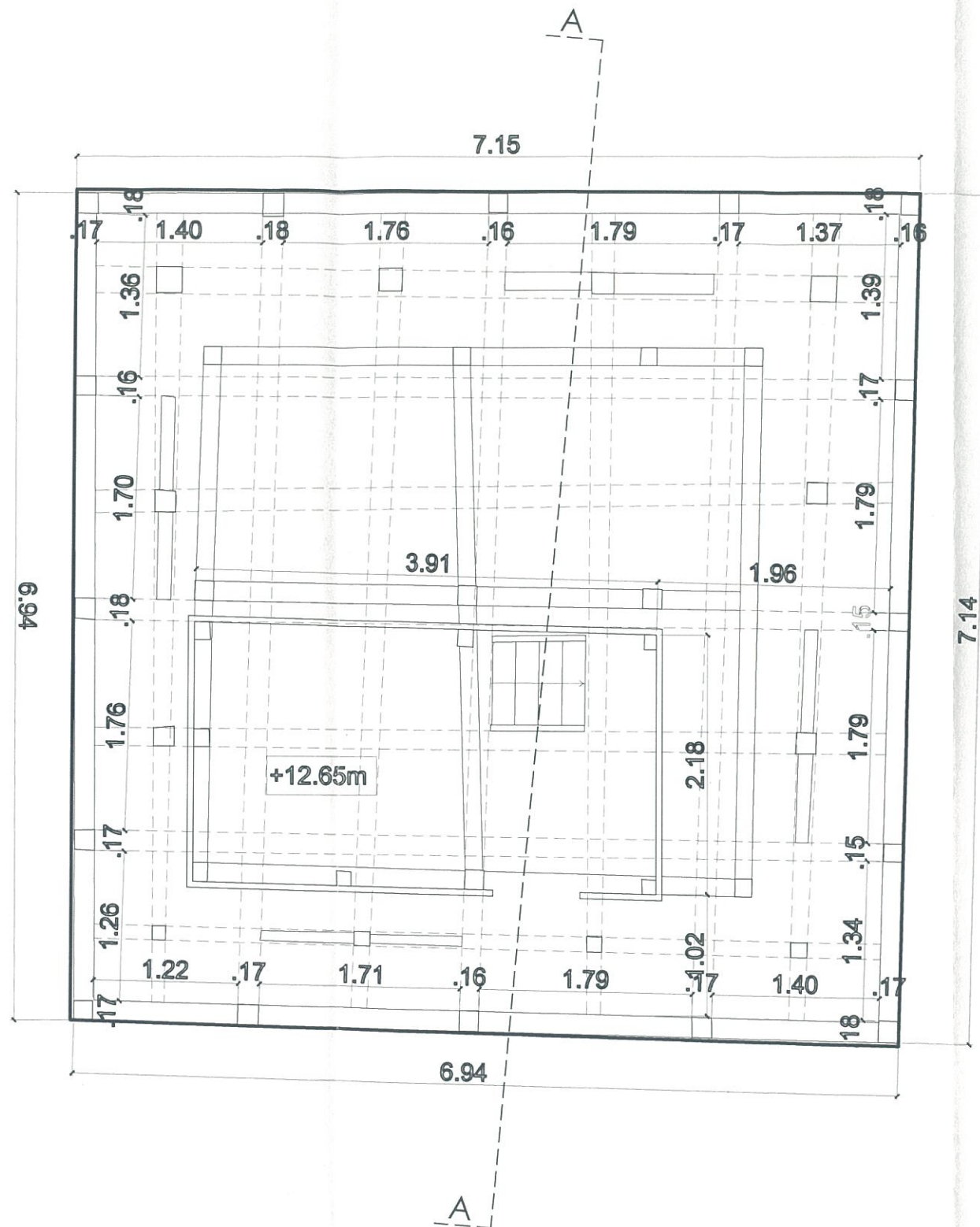

PLAN COTA: +13.00

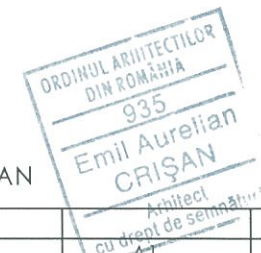
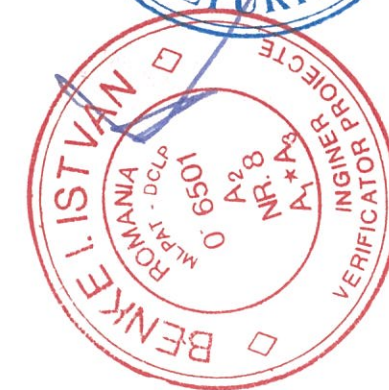

Proiectant General: B. I. A. EMIL A. CRIȘAN

000994

verificator				
expert	ing. Bodor Csaba	<i>[Signature]</i>		24 / 07. 10. 2016
verificator / expert	nume	semnatura	cerinta	referat / expertiza nr. / data

LINEA S.R.L. SF. GHEORGHE str. Gróf Mikó Imre nr. 4, bl. 1/ E / 24 Reg. Com. J 14 / 122 / 1999 C.U.I. RO 11942771 tel./fax 0267-315714, web: www.linea-proiect.ro	Denumirea:	REABILITAREA ANSAMBLULUI BISERICII EVANGHELICE FORTIFICATE AGNITA	proiect. nr.	180 / 2018
	Localitatea:	AGNITA, Piata G.D. Teutsch, nr. 1-3, jud. SIBIU	faza:	P. T. + D. E.
	Beneficiar:	Parohia Evanghelică C.A. Agnita		

sef. proiect	arh. Emil Crișan	<i>[Signature]</i>	scara:	titlul plansei: TURNUL CIZMARILOR	nr. pl.
proiectat	ing. Bodor Csaba	<i>[Signature]</i>	1:50	PLAN COTA +13.00 - propunere	R - 217
desenat	Balázs Márta	<i>[Signature]</i>			
data elaborării proiectului:		2018			

Acest proiect este proprietatea SC LINEA SRL și asupra sa funcționează legile copyrightului. El nu poate fi folosit în ansamblu sau în părți ale sale decât cu aprobarea scrisă a SC LINEA SRL. Orice modificare ulterioară a proiectului, fără aprobarea scrisă a proiectantului, este valabilă pe contul de orice răspundere.

TURNUL DOGARILOR-DULGHERILOR

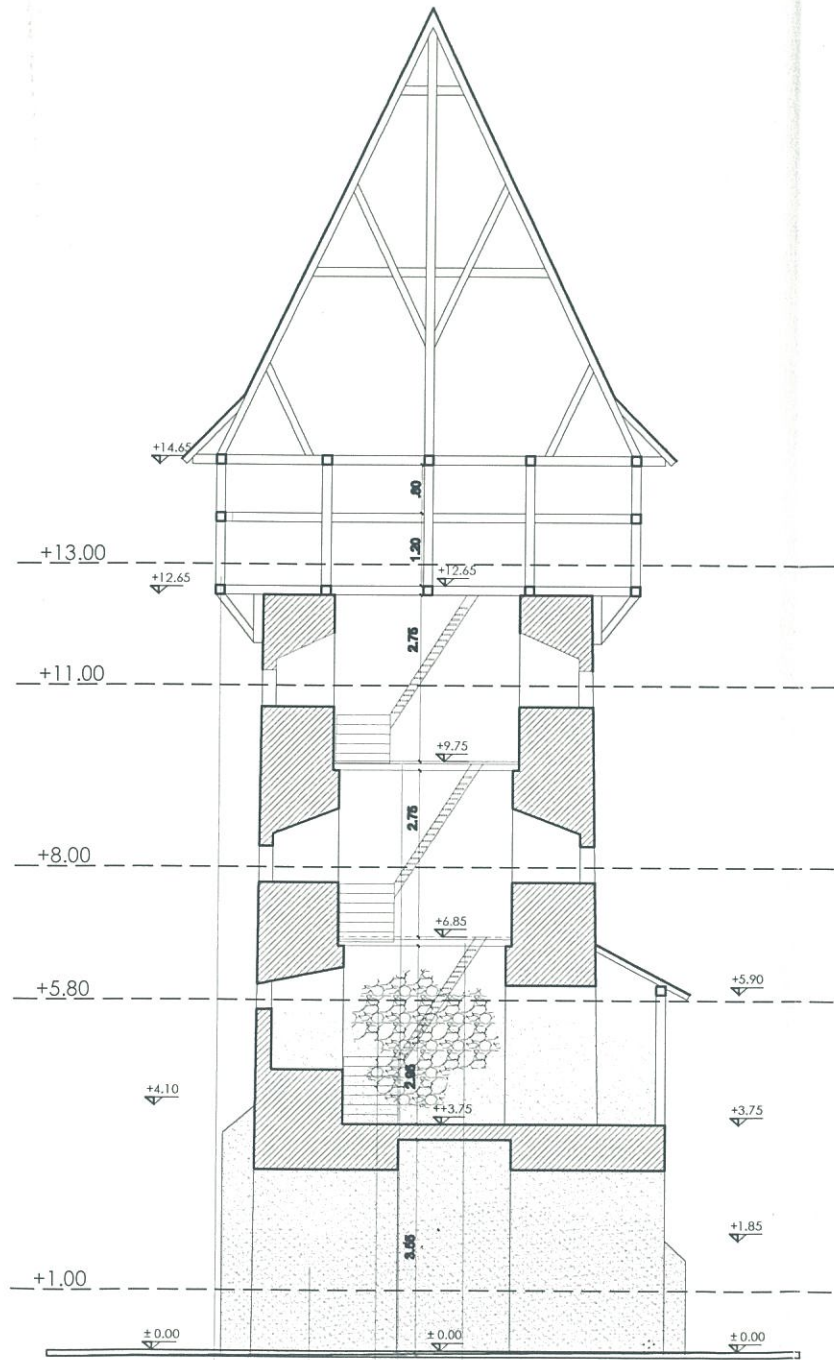
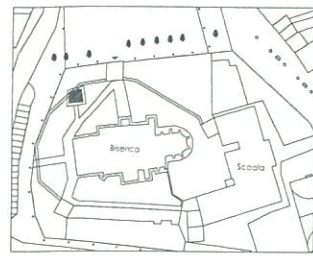

PLANSEU PESTE NIVELUL 1 PRABUSIT
 PLANSEU PESTE NIVELUL 2 IN PERICOL DE PRABUSIRE
 ZIDARIE ISTORICA PIATRA DE RAU SI DE CARIERA,
 NETENCUTA LA INTERIOR
 SUPRAFATA DE TENCUALA AFECTATA DE UMEZEALA ASCENSIONALA DE
 LA BAZA SI INFILTRATI
 PARAPET DIN ZIDARIE DE CARAMIDA EXECUTAT IN SISTEM "FACHWERK", TENCUIT CU
 VAR PE AMBELE FETE

SECTIUNE TRANSVERSALA A-A

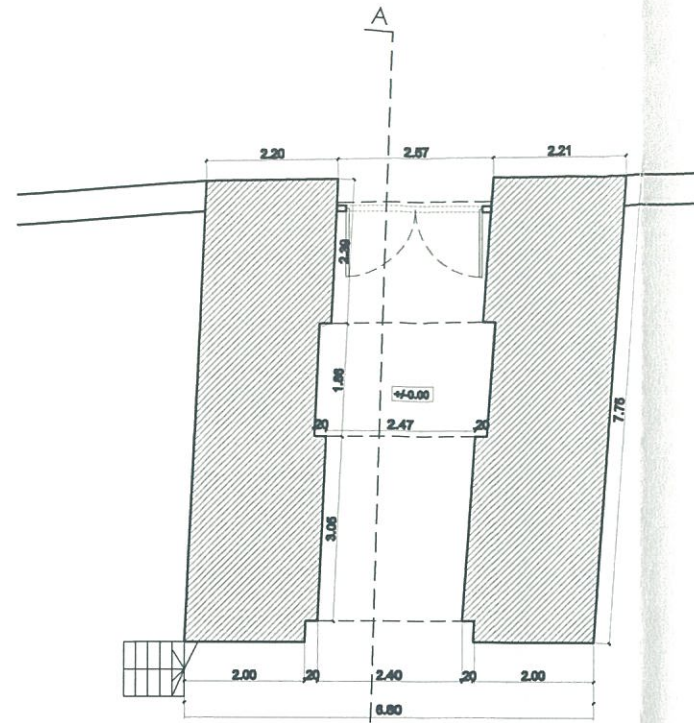

PLAN COTA: +1.00

NOTA:

- Lucrarile prevazute in documentatie nu aduc modificari arhitecturale ori ale componentelor artistice si se executa cu materiale si tehnici de lucru specifice epocilor de edificare a monumentelor.
- Orice indepartare de tencuiala va fi precedata in mod obligatoriu de o cercetare de parament, executata de personal calificat si specializat pentru aceasta categorie de lucrari.
- Lucrarile de amenajari exterioare vor avea la baza in mod obligatoriu cercetarea arheologica, pentru delimitarea incintei fortificate cu santul de aparare si marcarea in paviment a zidurilor de incinta demolate in secolul XIX.
- La executie se vor intrebuinta numai materiale de constructie compatibile cu materialele din care este executat ansamblul.
- Orice modificare a proiectului se va putea face numai cu acordul proiectantilor de specialitate si cu acordul sefului de proiect.

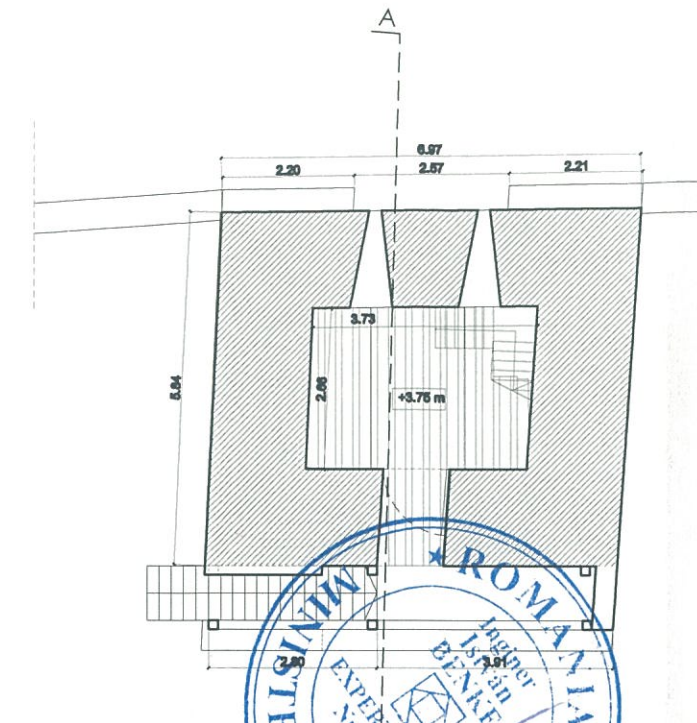

PLAN COTA: +8.00

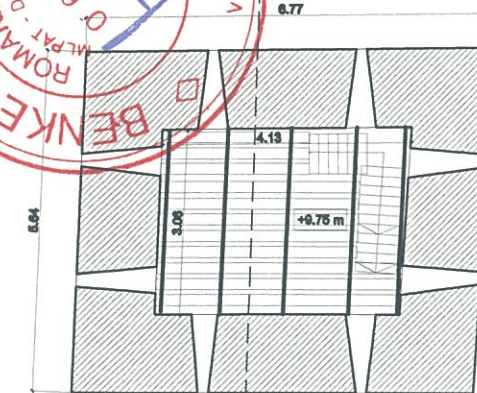

PLAN COTA: +11.00

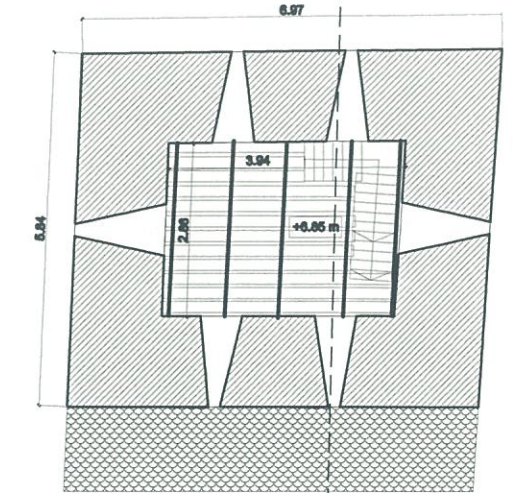

PLAN COTA: +13.00

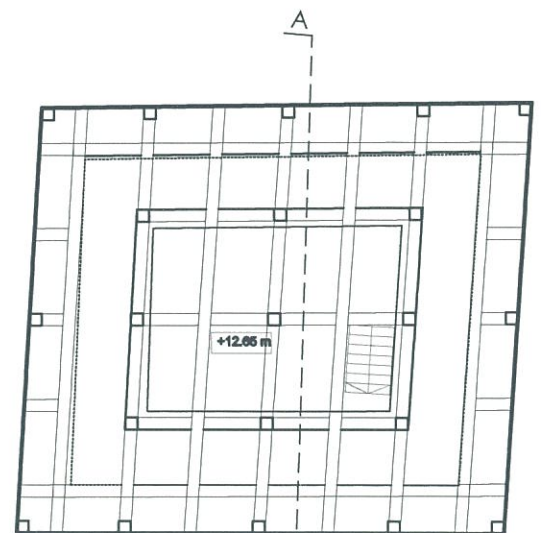

PLAN COTA: +13.00



Proiectant General: B. I. A. EMIL A. CRIȘAN

verificator	nume	semnatura	cerinta	referat / expertiza nr. / data
expert	ing. Bodor Csaba	<i>[Signature]</i>		24 / 07. 10. 2016
verificator / expert	Emil Aurelian CRIȘAN	<i>[Signature]</i>		

LINEA S.R.L. SF. GHEORGHE str. Gróf Mikó Imre nr. 4, bl. 1/ E / 24 Reg. Com. J 14 / 122 / 1999 C.U.I. RO 11942771 tel./fax 0267-315714, web: www.linea-proiect.ro		Denumirea: REABILITAREA ANSAMBLULUI BISERICII EVANGHELICE FORTIFICATE AGNITA Localitatea: AGNITA, Piata G.D. Teutsch, nr. 1-3, jud. SIBIU Beneficiar: Parohia Evanghelică C.A. Agnita	proiect. nr. 180 / 2018 faza: P. T. + D. E.
---	--	---	--

sef. proiect	arh. Emil Crișan	scara:	titlul plansei: TURNUL DOGARILOR	nr. pl.
proiectat	ing. Bodor Csaba	1:125	PROPUNERE REABILITARE	R - 218
desenat	Balázs Márta			
data elaborării proiectului:	2018			

Proiectul este proprietatea S.C. LINEA S.R.L. și asupra sa funcționează legea copyrightului. El nu poate fi folosit în ansamblu sau în părți de săle decât cu aprobarea scrisă a S.C. LINEA S.R.L. Orice modificare ulterioară a proiectului, fără a fi aprobată de S.C. LINEA S.R.L., este considerată ilegală și va fi anulată de către instanțele de judecată.

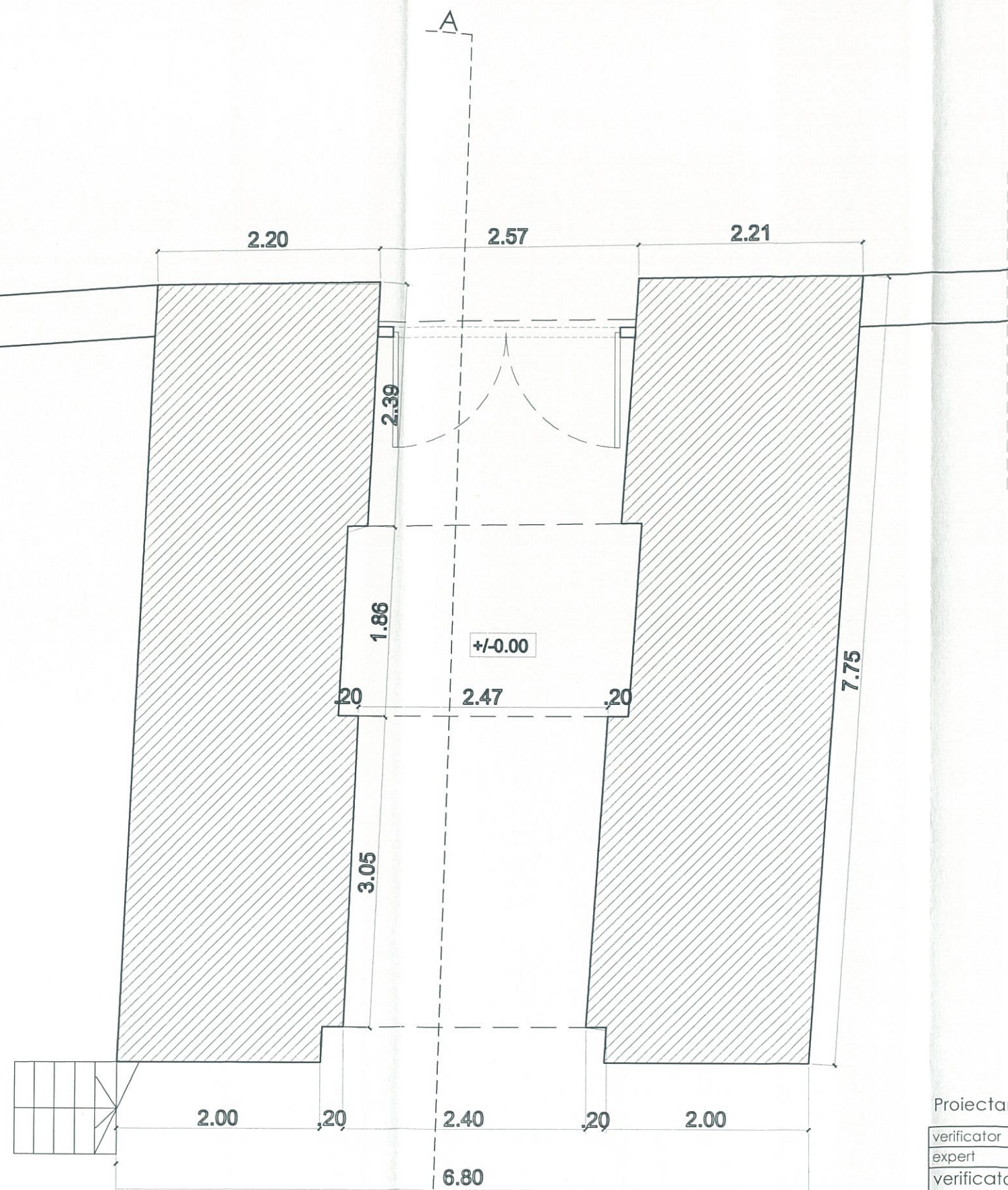

PLAN COTA: +1.00

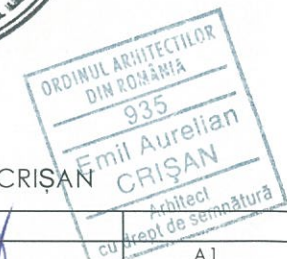

000996

Proiectant General: B. I. A. EMIL A. CRIȘAN

verificator / expert	nume	semnatura	cerinta	referat / expertiza nr. / data
expert	ing. Bodor Csaba	<i>[Signature]</i>	A1	24 / 07. 10. 2016

LINEA S.R.L. SF. GHEORGHE str. Gróf Mikó Imre nr. 4, bl. 1 / E / 24 Reg. Com. J 14 / 122 / 1999 C.U.I. RO 11942771 tel./fax 0267-315714, web: www.linea-proiect.ro		Denumirea: REABILITAREA ANSAMBLULUI BISERICII EVANGHELICE FORTIFICATE AGNITA Localitatea: AGNITA, Piata G.D. Teutsch, nr. 1-3, jud. SIBIU Beneficiar: Parohia Evanghelică C.A. Agnita	proiect. nr. 180 / 2018 faza: P. T. + D. E.
sef. proiect arh. Emil Crișan proiectat ing. Bodor Csaba desenat Balázs Márta data elaborării proiectului: 2018	<i>[Signature]</i> <i>[Signature]</i>	scara: 1:50	titlul plansei: TURNUL DOGARILOR PLAN COTA +1.00 - propunere nr. pl. R - 219

Scopul proiectului este proprietatea SC LINEA SRL si asupra sa functioneaza legea copyright-ului. El nu poate fi folosit in ansamblu sau in parte de alte decat cu aprobarea scrisa a SC LINEA SRL. Orice modificare ulterioara a proiectului, fara a fi aprobata scrisa de proiectantului, este absoluta pe acasta da orice raspundere.

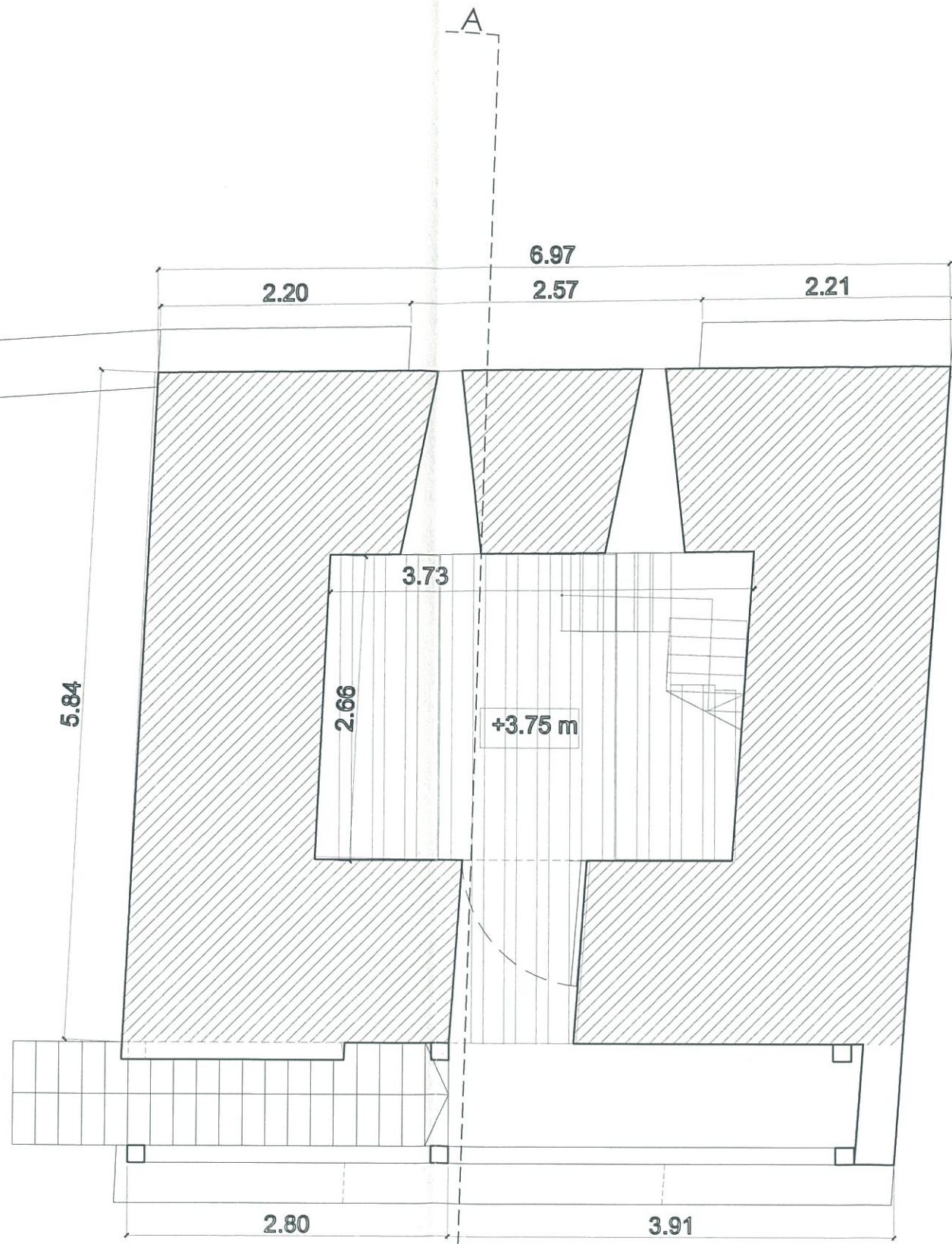

PLAN COTA: +5.80

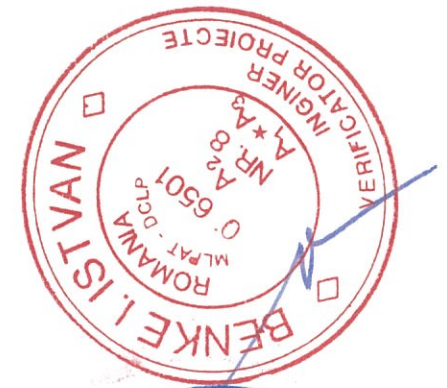

Proiectant General: B. I. A. EMIL A. CRIȘAN

verificator / expert	nume	semnatura	cerinta	referat / expertiza nr. / data
expert	ing. Bodor Csaba	<i>[Signature]</i>	A1	24 / 07. 10. 2016

LINEA S.R.L. SF. GHEORGHE str. Gróf Mikó Imre nr. 4, bl. 1/ E / 24 Reg. Com. J 14 / 122 / 1999 C.U.I. RO 11942771 tel./fax 0267-315714, web: www.linea-proiect.ro	Denumirea:	REABILITAREA ANSAMBLULUI BISERICII EVANGHELICE FORTIFICATE AGNITA	proiect. nr. 180 / 2018
	Localitatea:	AGNITA, Piata G.D. Teutsch, nr. 1-3, jud. SIBIU	faza: P. T. + D. E.
	Beneficiar:	Parohia Evanghelică C.A. Agnita	

sef. proiect	arh. Emil Crișan	<i>[Signature]</i>	scara: 1:50	titlul plansei: TURNUL DOGARILOR PLAN COTA +5.80 - propunere	nr. pl. R - 220
proiectat	ing. Bodor Csaba				
desenat	Balázs Márta				
data elaborării proiectului:	2018				

toate drepturile rezervate LINEA SRL, si asupra sa functioneaza legea copyrightului. In nu poate fi folosit in ansamblu sau in parte de catre altcineva fara aprobarea scrisa a proiectantului. In cazul in care se modifica ulterior proiectul, fara aprobarea scrisa a proiectantului, si abstracție pe acesta de orice răspundere.

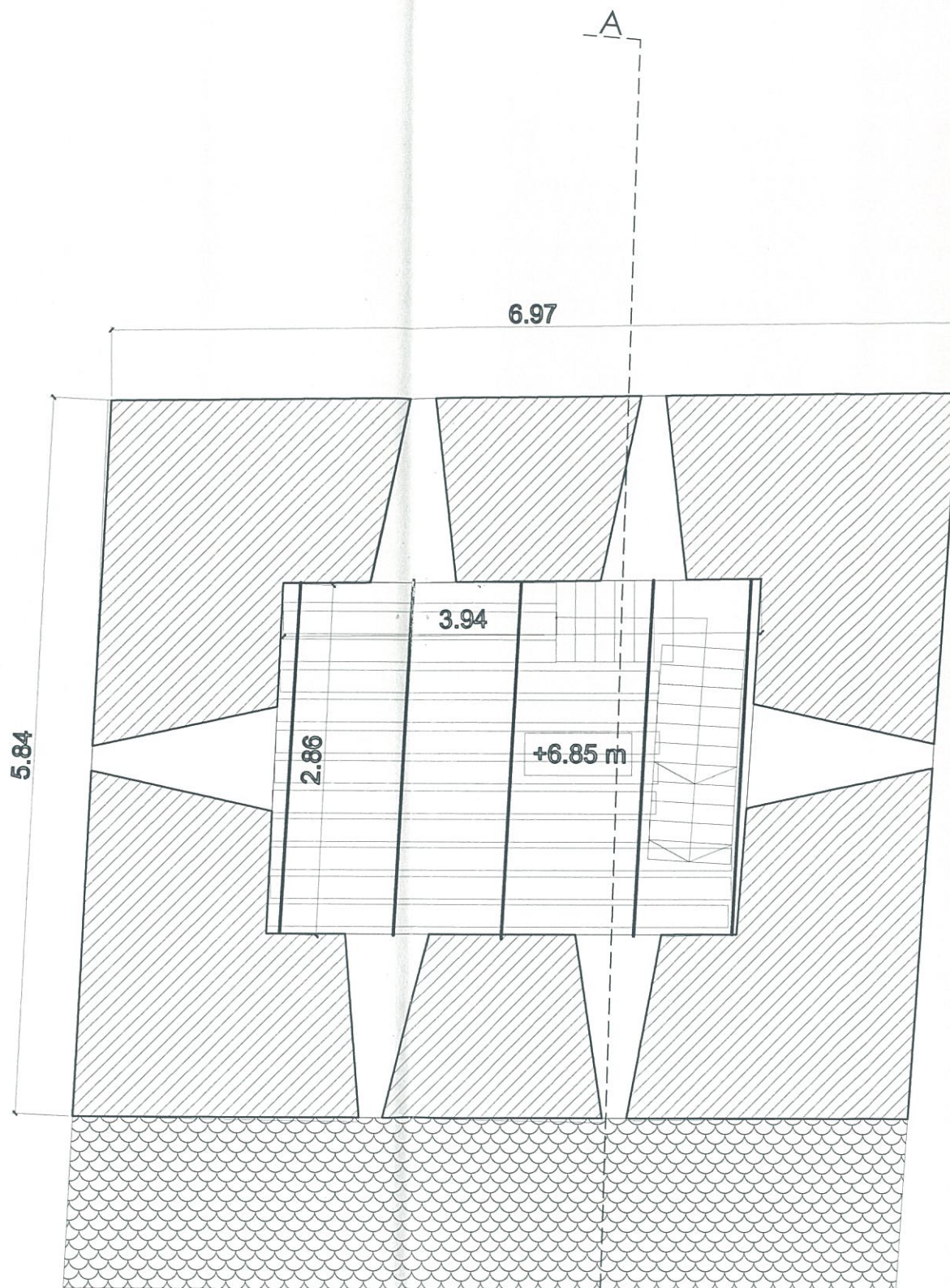

PLAN COTA: +8.00

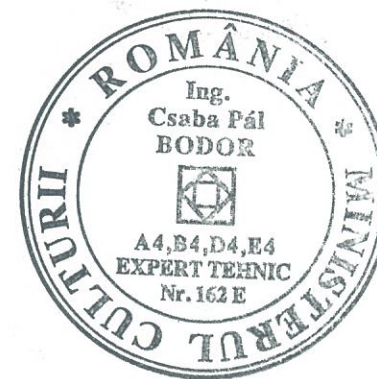

000998

Proiectant General: B. I. A. EMIL A. CRIȘAN



verificator / expert	nume	semnatura	cerinta	referat / expertiza nr. / data
expert	ing. Bodor Csaba	<i>[Signature]</i>	A1	24 / 07. 10. 2016

LINEA S.R.L. SF. GHEORGHE str. Gróf Mikó Imre nr. 4, bl. 1 / E / 24 Reg. Com. J 14 / 122 / 1999 C.U.I. RO 1194277 tel./fax 0267-315714, web: www.linea-proiect.ro	Denumirea:	REABILITAREA ANSAMBLULUI BISERICII EVANGHELICE FORTIFICATE AGNITA	proiect. nr. 180 / 2018
	Localitatea:	AGNITA, Piata G.D. Teutsch, nr. 1-3, jud. SIBIU	faza: P. T. + D. E.
	Beneficiar:	Parohia Evanghelică C.A. Agnita	

sef. proiect	arh. Emil Crișan	<i>[Signature]</i>	scara:	titlul plansei: TURNUL DOGARILOR	nr. pl.
proiectat	ing. Bodor Csaba	<i>[Signature]</i>	1:50	PLAN COTA +8.00 - propunere	R - 221
desenat	Balázs Márta	<i>[Signature]</i>			
data elaborarii proiectului:	2018				

Acet proiect este proprietatea SC LINEA SRL si asupra sa functioneaza legea copyright-ului. El nu poate fi folosit in ansamblu sau in parte de catre nici un alt proiectant fara aprobarea scrisa a SC LINEA SRL. Orice modificare ulterioara a proiectului, fara aprobarea scrisa a proiectantului, este responsabilitatea celui care raspunde.

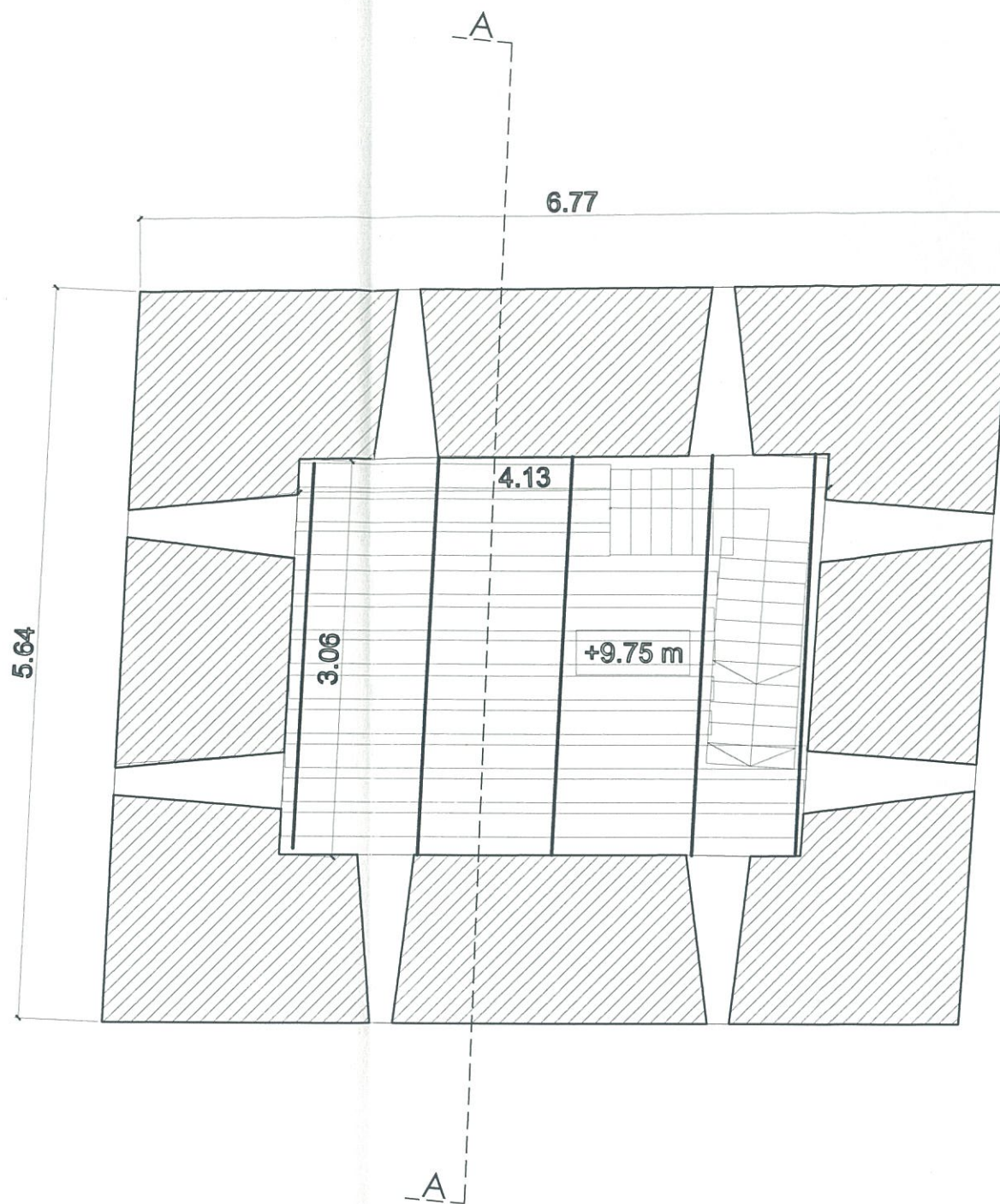

PLAN COTA: +11.00

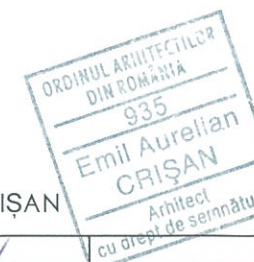
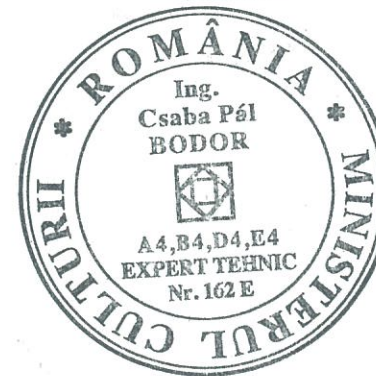

000999

Proiectant General: B. I. A. EMIL A. CRIȘAN

verificator				
expert	ing. Bodor Csaba	<i>[Signature]</i>	A1	24 / 07. 10. 2016
verificator / expert	nume	semnatura	cerinta	referat / expertiza nr. / data
LINEA S.R.L. SF. GHEORGHE str. Gróf Mikó Imre nr. 4, bl. 1/ E / 24 Reg. Com. J 14 / 122 / 1999 C.U.I. RO 11942771 tel./fax 0267-315714, web: www.linea-proiect.ro			Denumirea:	REABILITAREA ANSAMBLULUI BISERICII EVANGHELICE FORTIFICATE AGNITA
			Localitatea:	AGNITA, Piata G.D. Teutsch, nr. 1-3, jud. SIBIU
			Beneficiar:	Parohia Evangelică C.A. Agnita
sef. proiect	arh. Emil Crișan	<i>[Signature]</i>	scara:	titlul plansei: TURNUL DOGARILOR
proiectat	ing. Bodor Csaba	<i>[Signature]</i>	1:50	PLAN COTA +11.00 - propunere
desenat	Balázs Márta	<i>[Signature]</i>		
data elaborării proiectului:	2018			nr. pl. R - 222

Acest proiect este proprietatea SC LINEA SRL si asupra sa functioneaza toate drepturile de copyright-uri. El nu poate fi folosit in ansamblu sau in parti de sine decit cu aprobarea scrisa a SC LINEA SRL. Orice modificare ulterioara a proiectului, inclusiv fara aprobarea scrisa a proiectantului, este valabila pe acanta de orice raspundere.

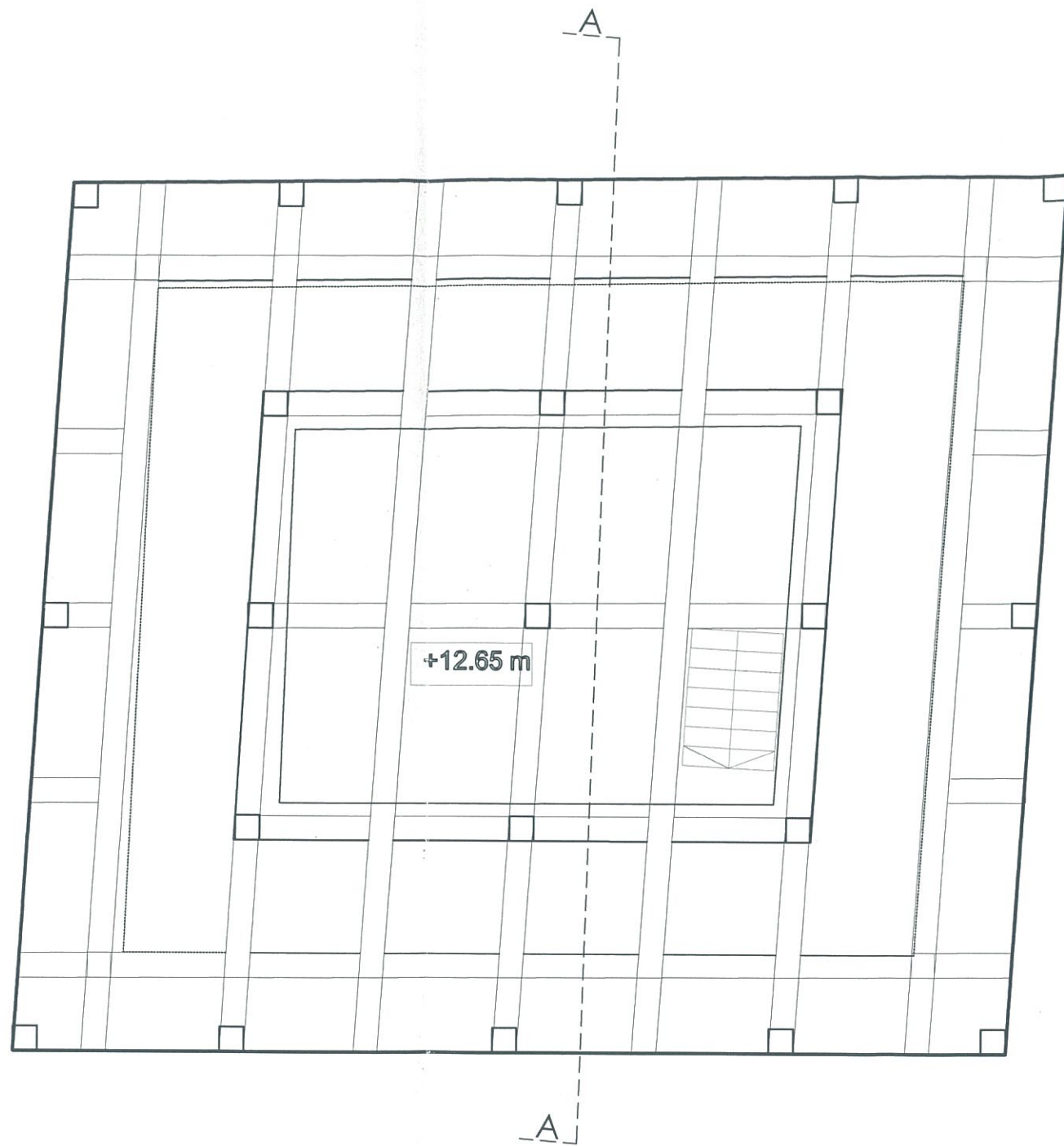

PLAN COTA: +13.00

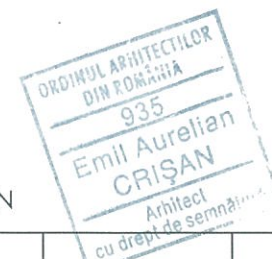
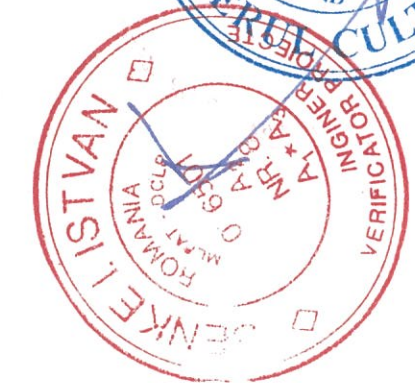
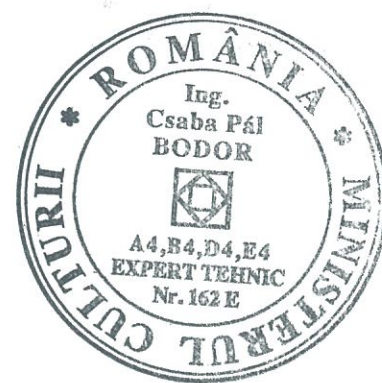

001000

Proiectant General: B. I. A. EMIL A. CRIȘAN

verificator / expert	nume	semnatura	cerinta	referat / expertiza nr. / data
expert	ing. Bodor Csaba	<i>[Signature]</i>	A1	24 / 07. 10. 2016

LINEA S.R.L. SF. GHEORGHE str. Gróf Mikó Imre nr. 4, bl. 1/ E / 24 Reg. Com. J 14 / 122 / 1999 C.U.I. RO 11942771 tel./fax 0267-315714, web: www.linea-proiect.ro		Denumirea: REABILITAREA ANSAMBLULUI BISERICII EVANGHELICE FORTIFICATE AGNITA Localitatea: AGNITA, Piata G.D. Teutsch, nr. 1-3, jud. SIBIU Beneficiar: Parohia Evanghelică C.A. Agnita	proiect. nr. 180 / 2018 faza: P. T. + D. E.	
sef. proiect	arh. Emil Crișan	<i>[Signature]</i>	scara: 1:50	titlul plansei: TURNUL DOGARILOR
proiectat	ing. Bodor Csaba	<i>[Signature]</i>		PLAN COTA +13.00 - propunere
desenat	Balázs Márta	<i>[Signature]</i>		nr. pl. R - 223
data elaborarii proiectului:		2018		

acest proiect este proprietatea SC LINEA SRL, si asupra sa functioneaza legile copyright-ului. El nu poate fi folosit in ansamblu sau in parte de catre nimeni fara aprobarea scrisa a SC LINEA SRL. Orice modificare ulterioara a proiectului, fara aprobarea scrisa a proiectantului, este absoluta pe acasta da orice raspundere.

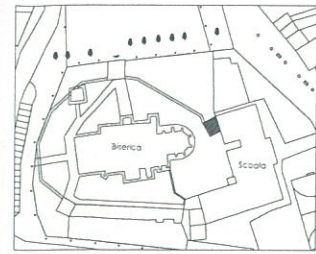

TURNUL FIERARILOR

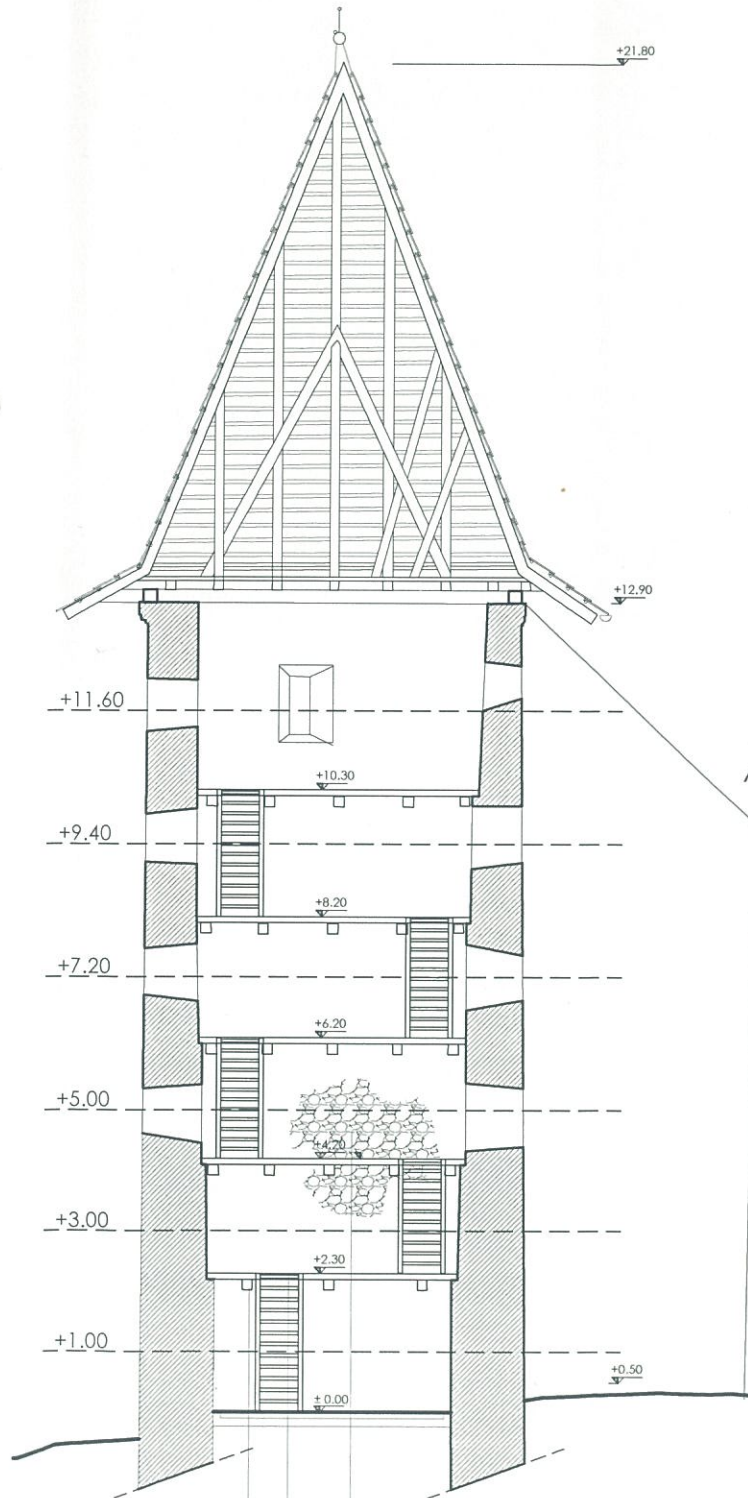

ZIDARIE ISTORICA PIATRA DE RAU SI DE CARIERA, NETENCUTA LA INTERIOR

PLANSEU PARTIAL PRABUSIT

GRINZILE VIZIBILE PREZINTA DEFORMARE LA ZONELE EXTERIOARE CA EFECT A SARII IMPREGNATE

SECTIUNE A-A

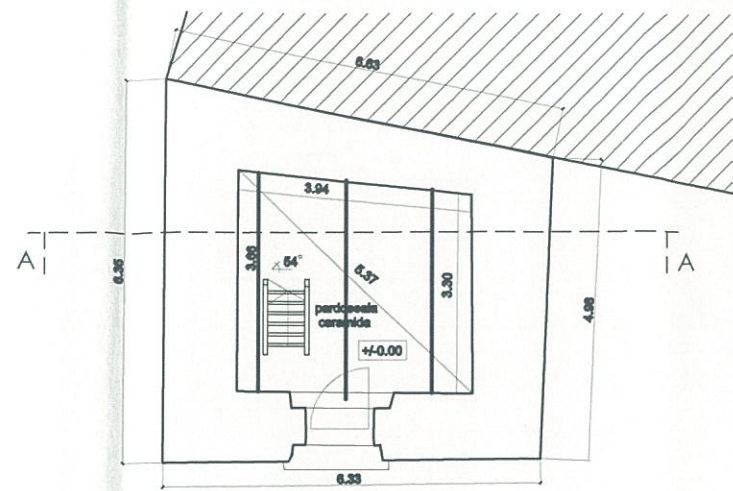

PLAN COTA: +1.00

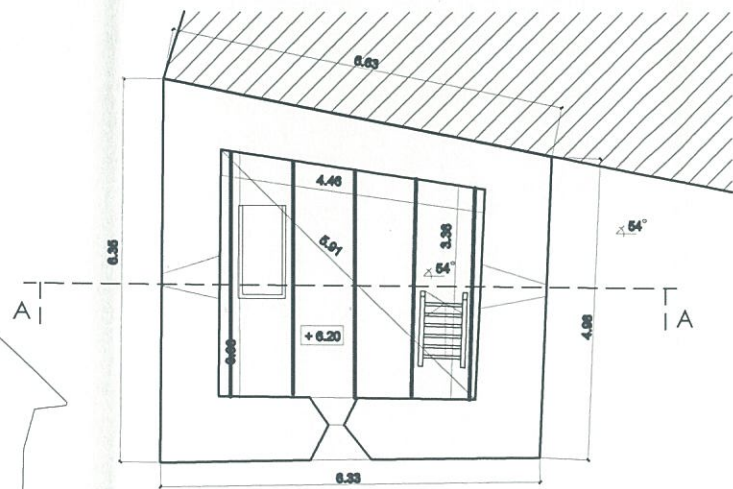

PLAN COTA: +7.20

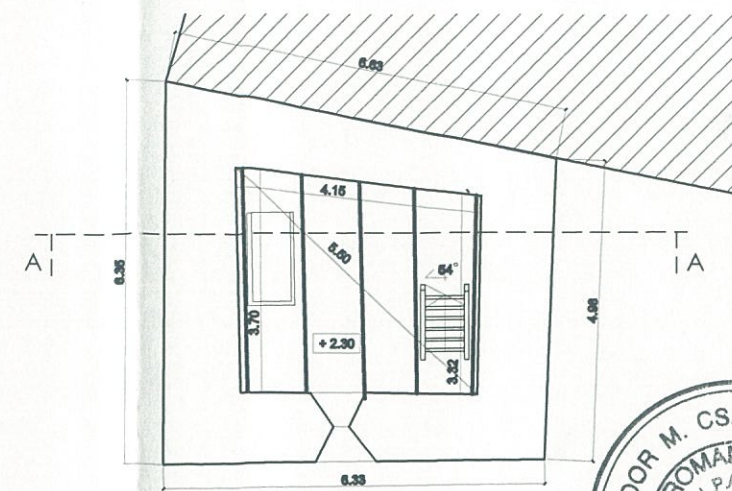

PLAN COTA: +3.00

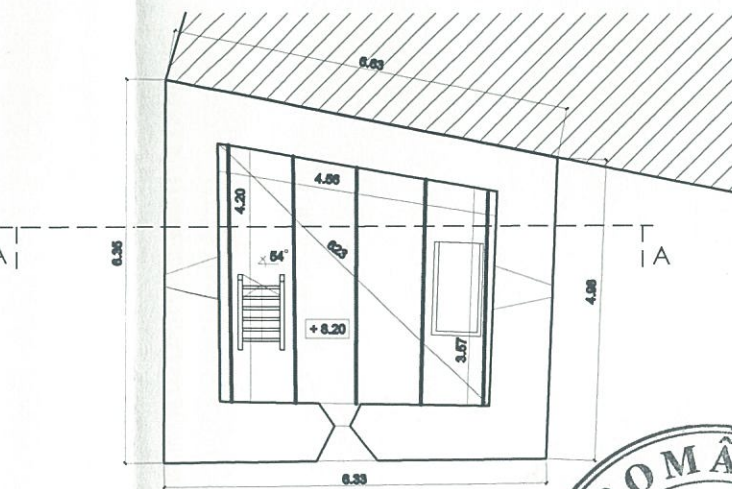

PLAN COTA: +9.40

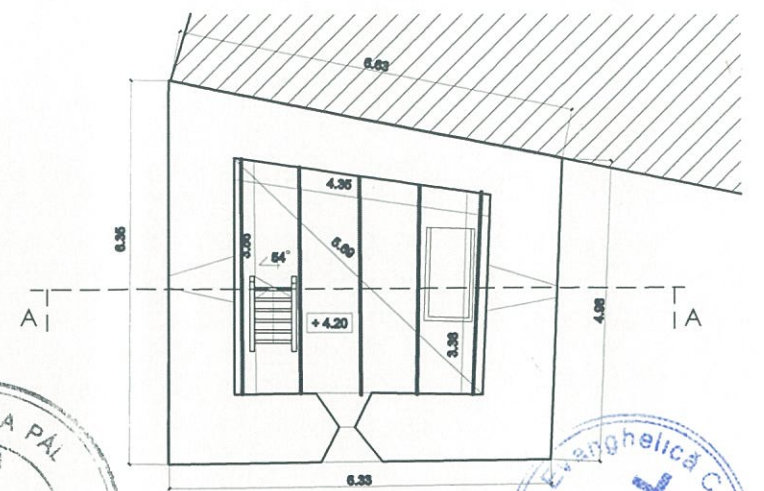

PLAN COTA: +5.00

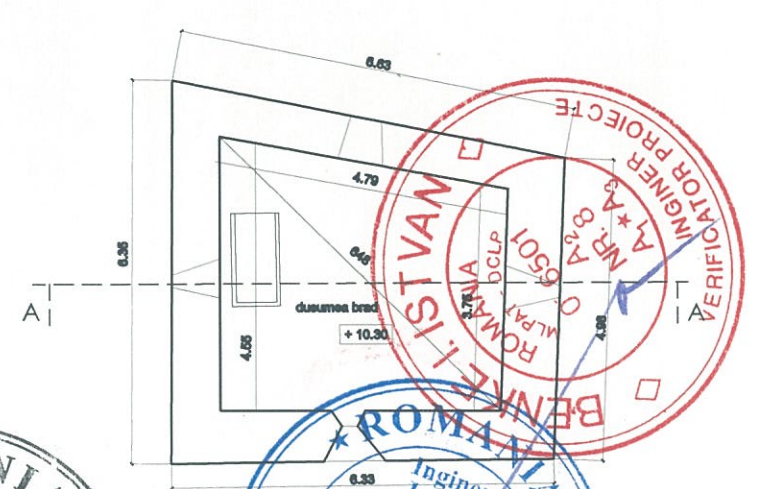

PLAN COTA: +11.60

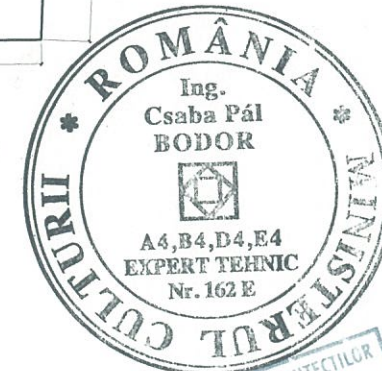

NOTA:

- Lucrarile prevazute in documentatie nu aduc modificari arhitecturale ori ale componentelor artistice si se executa cu materiale si tehnici de lucru specifice epocilor de edificare a monumentelor.
- Orice indepartare de tencuiala va fi precedata in mod obligatoriu de o cercetare de parament, executata de personal calificat si specializat pentru aceasta categorie de lucrari.
- Lucrarile de amenajari exterioare vor avea la baza in mod obligatoriu cercetarea arheologica, pentru delimitarea incintei fortificate cu santul de aparare si marcarea in paviment a zidurilor de incinta demolate in secolul XIX.
- La executie se vor intrebuinta numai materiale de constructie compatibile cu materialele din care este executat ansamblul.
- Orice modificare a proiectului se va putea face numai cu acordul proiectantilor de specialitate si cu acordul sefului de proiect.

Proiectant General: B. I. A. EMIL A. CRISAN

verificator				
expert	ing. Bodor Csaba			24 / 07. 10. 2016
verificator / expert	nume	semnatura	referat / expertiza nr. / data	

LINEA S.R.L. SF. GHEORGHE str. Gróf Mikó Imre nr. 4, bl. 1/ E / 24 Reg. Com. J 14 / 122 / 1999 C.U.I. RO 11942771 tel./fax 0267-315714, web: www.linea-proiect.ro	Denumirea:	REABILITAREA ANSAMBLULUI BISERICII EVANGHELICE FORTIFICATE AGNITA	proiect. nr.	180 / 2018
	Localitatea:	AGNITA, Piata G.D. Teutsch, nr. 1-3, jud. SIBIU	faza:	P. T. + D. E.
	Beneficiar:	Parohia Evanghelică C.A. Agnita		

sef. proiect	arh. Emil Crisan		scara:	titlul plansei: TURNUL FIERARILOR	nr. pl.
proiectat	ing. Bodor Csaba		1:125	PROPUNERE REABILITARE	R - 224
desenat	Balázs Márta				
data elaborarii proiectului:		2018			

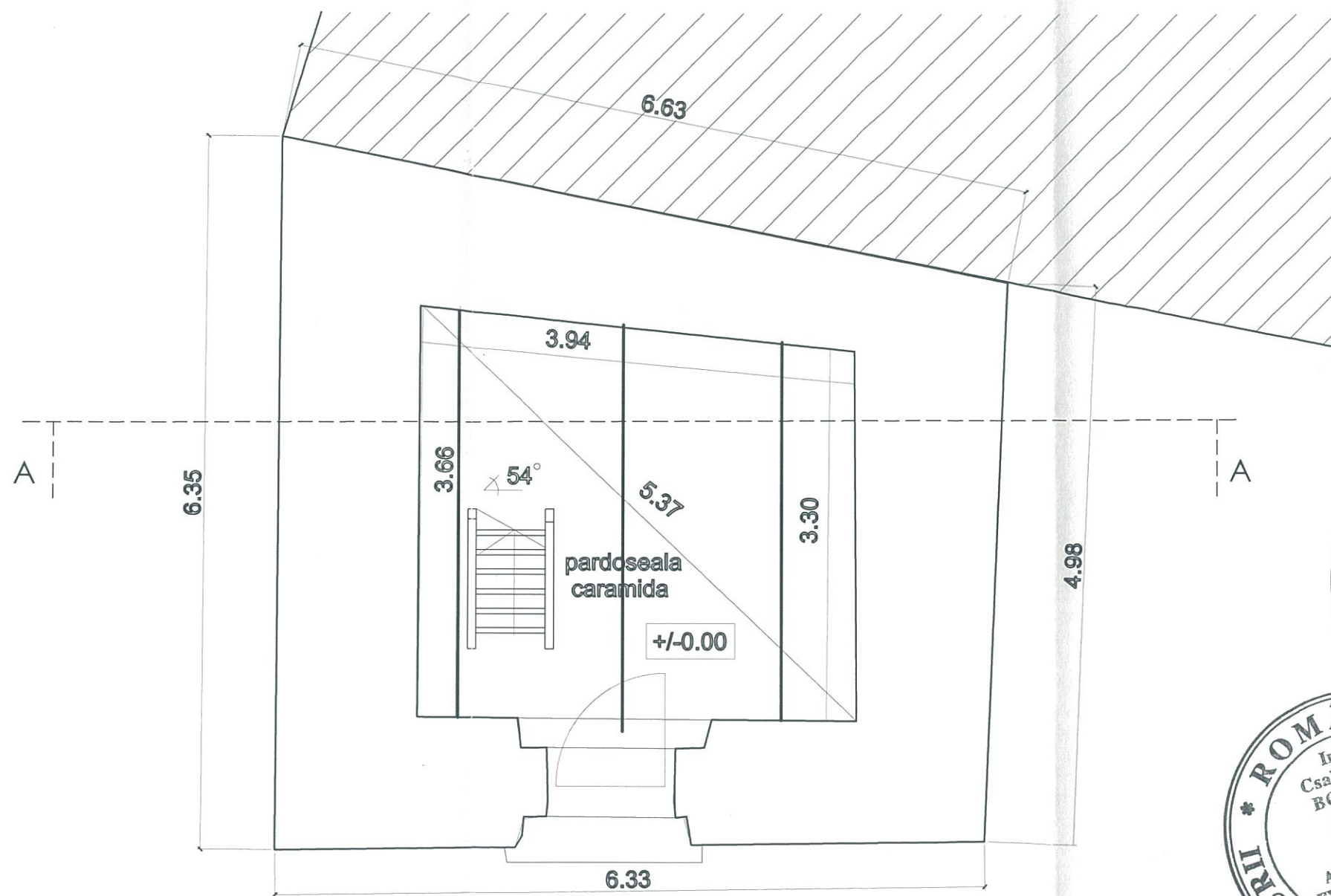

PLAN COTA: +1.00

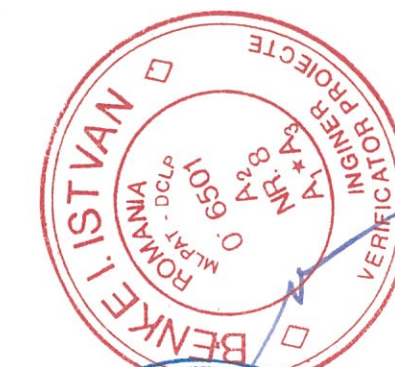

001002

Proiectant General: B. I. A. EMIL A. CRIȘAN

verificator				
expert	ing. Bodor Csaba			24 / 07. 10. 2016
verificator / expert	nume	semnatura	cerinta	referat / expertiza nr. / data
LINEA S.R.L. SF. GHEORGHE str. Gróf Mikó Imre nr. 4, bl. 1/ E / 24 Reg. Com. J 14 / 122 / 1999 C.U.I. RO 11942771 tel./fax 0267-315714, web: www.linea-proiect.ro		Denumirea: REABILITAREA ANSAMBLULUI BISERICII EVANGHELICE FORTIFICATE AGNITA Localitatea: AGNITA, Piata G.D. Teutsch, nr. 1-3, jud. SIBIU Beneficiar: Parohia Evanghelică C.A. Agnita		proiect. nr. 180 / 2018 faza: P. T. + D. E.
sef. proiect	arh. Emil Crișan		scara:	titlul plansei: TURNUL FIERARILOR
proiectat	ing. Bodor Csaba		1:50	PLAN COTA +1.00 - propunere
desenat	Balázs Márta			nr. pl. R - 225
data elaborării proiectului:		2018		

Acest proiect este proprietatea SC LINEA SRL și a supra sa funcționează legele copyright-ului. El nu poate fi folosit în ansamblu sau în părți de sine stătătoare sau de altă natură decât cu aprobarea scrisă a SC LINEA SRL. Orice modificare ulterioară a proiectului, înscrisă în aprobarea scrisă a proiectantului, îl absoarbe pe acesta de orice răspundere.

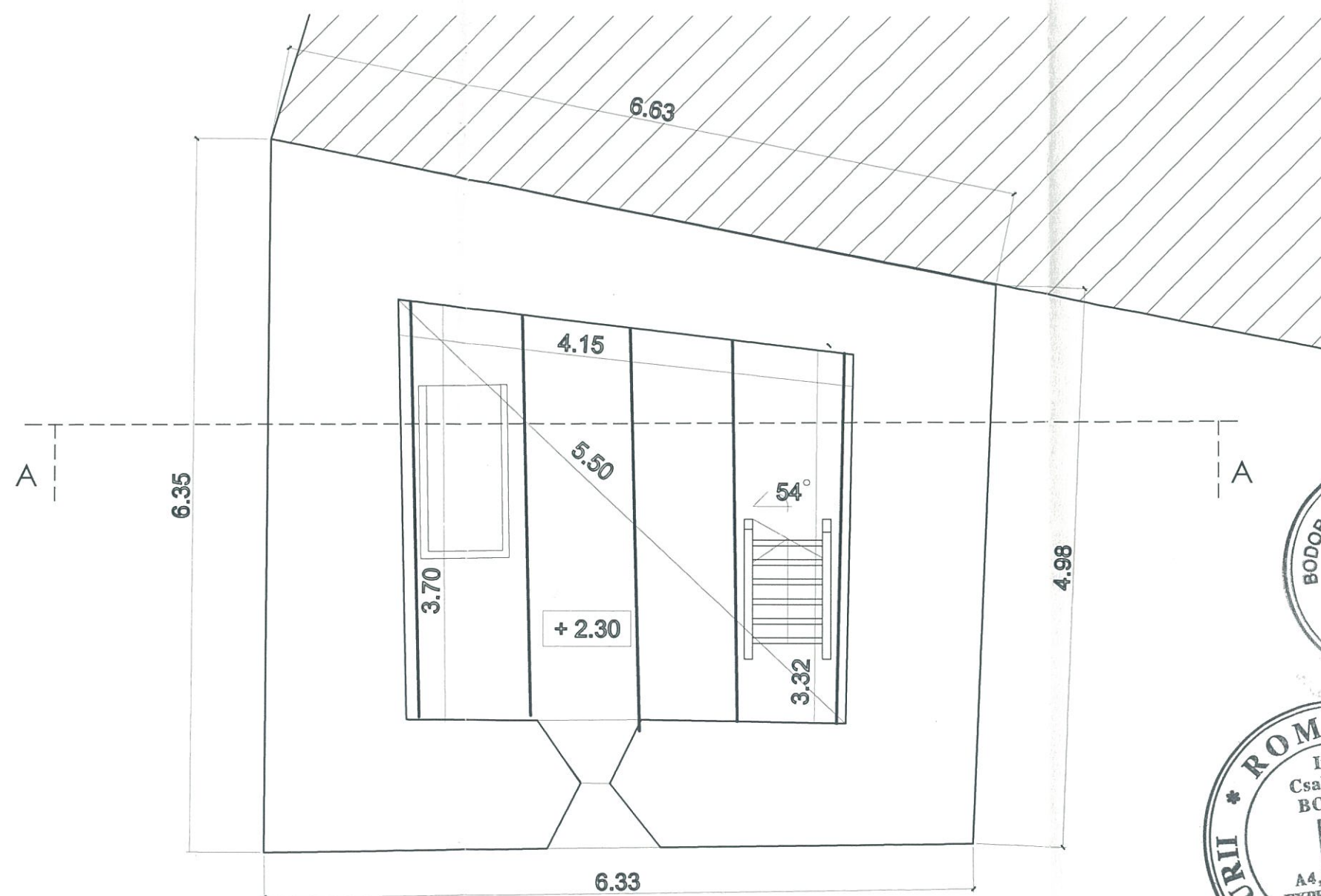

PLAN COTA: +3.00

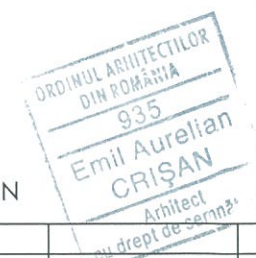

Proiectant General: B. I. A. EMIL A. CRIȘAN

verificator				
expert	ing. Bodor Csaba	<i>[Signature]</i>	AT	24 / 07. 10. 2016
verificator / expert	nume	semnatura	cerinta	referat / expertiza nr. / data
LINEA S.R.L. SF. GHEORGHE str. Gróf Mikó Imre nr. 4, bl. 1 / E / 24 Reg. Com. J 14 / 122 / 1999 C.U.I. RO 11942771 tel./fax 0267-315714, web: www.linea-proiect.ro			Denumirea:	REABILITAREA ANSAMBLULUI BISERICII EVANGHELICE FORTIFICATE AGNITA
			Localitatea:	AGNITA, Piata G.D. Teutsch, nr. 1-3, jud. SIBIU
			Beneficiar:	Parohia Evanghelică C.A. Agnita
sef. proiect	arh. Emil Crișan	<i>[Signature]</i>	scara:	titlul plansei: TURNUL FIERARILOR
proiectat	ing. Bodor Csaba	<i>[Signature]</i>	1:50	PLAN COTA +3.00 - propunere
desenat	Balázs Márta	<i>[Signature]</i>		
data elaborării proiectului:	2018			nr. pl. R - 226

Acest proiect este proprietatea SC LINEA SRL și asupra sa funcționează legile copyrightului. Este vorba în total în ansamblu sau în parte de lae decât cu aprobarea scrisă a SC LINEA SRL. Orice modificare ulterioară a proiectului, fără aprobarea scrisă a proiectanților, este făcută pe seama de orice răspundere.



001004

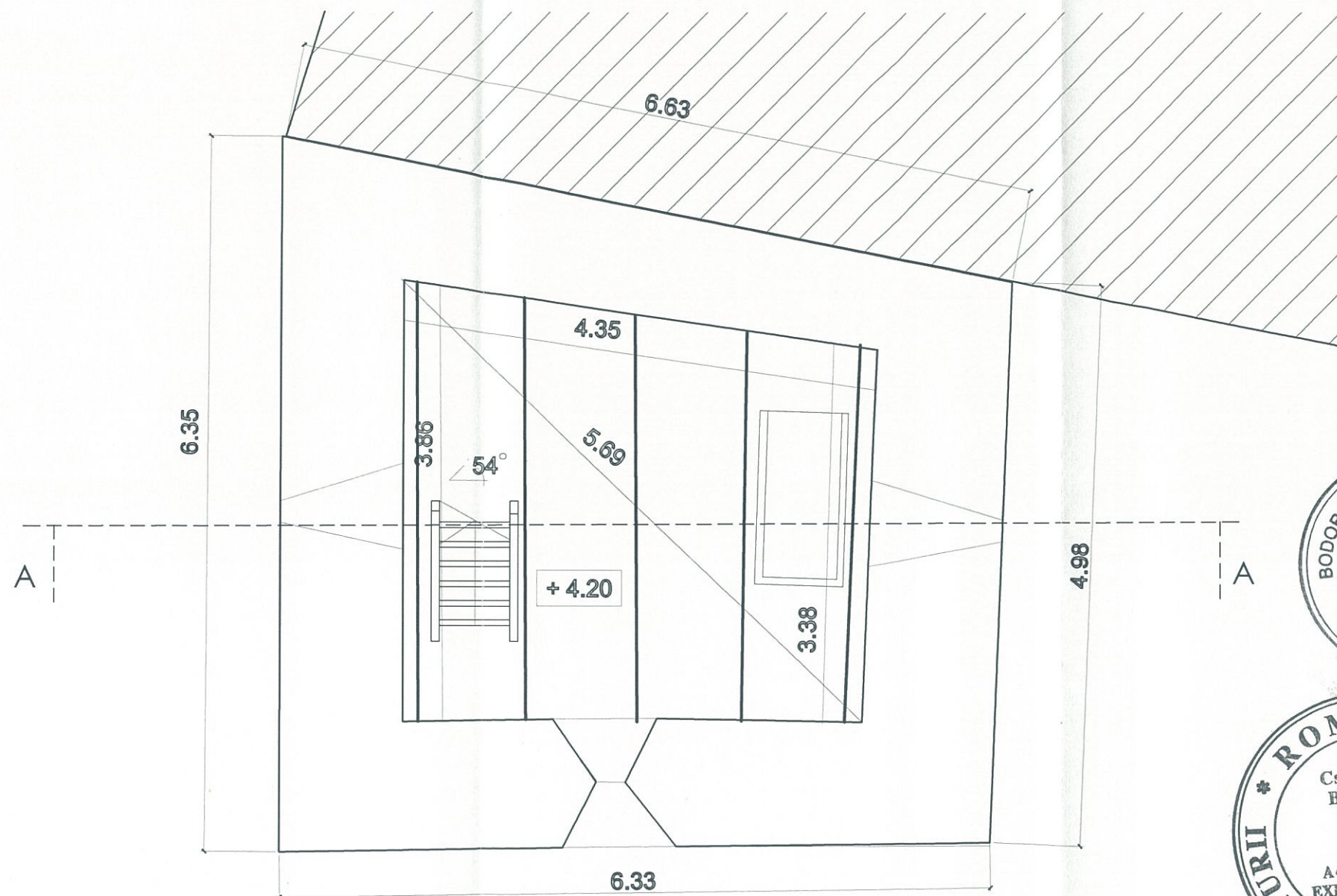

PLAN COTA: +5.00

Proiectant General: B. I. A. EMIL A. CRIȘAN

verificator				
expert	ing. Bodor Csaba	<i>[Signature]</i>	A1	24 / 07. 10. 2016
verificator / expert	nume	semnatura	cerinta	referat / expertiza nr. / data

LINEA S.R.L. SF. GHEORGHE str. Gróf Mikó Imre nr. 4, bl. 1/ E / 24 Reg. Com. J 14 / 122 / 1999 C.U.I. RO 11942771 tel./fax 0267-315714, web: www.linea-proiect.ro	Denumirea:	REABILITAREA ANSAMBLULUI BISERICII EVANGHELICE FORTIFICATE AGNITA	proiect. nr.	180 / 2018
	Localitatea:	AGNITA, Piata G.D. Teutsch, nr. 1-3, jud. SIBIU	faza:	P. T. + D. E.
	Beneficiar:	Parohia Evanghelică C.A. Agnita		

sef. proiect	arh. Emil Crișan	<i>[Signature]</i>	scara:	titlul plansei: TURNUL FIERARILOR PLAN COTA +5.00 - propunere	nr. pl. R - 227
proiectat	ing. Bodor Csaba				
desenat	Balázs Márta				
data elaborării proiectului:	2018				

Acest proiect este proprietatea SC LINEA SRL, grupata sa functioneaza legile copyrightului. El nu poate fi folosit in ansamblu sau in parte, de sine statornic sau de altcineva fara aprobarea scrisa a SC LINEA SRL. Orice modificare ulterioara a proiectului, fara aprobarea scrisa a proiectantului, este responsabilitate de orice riscuri.

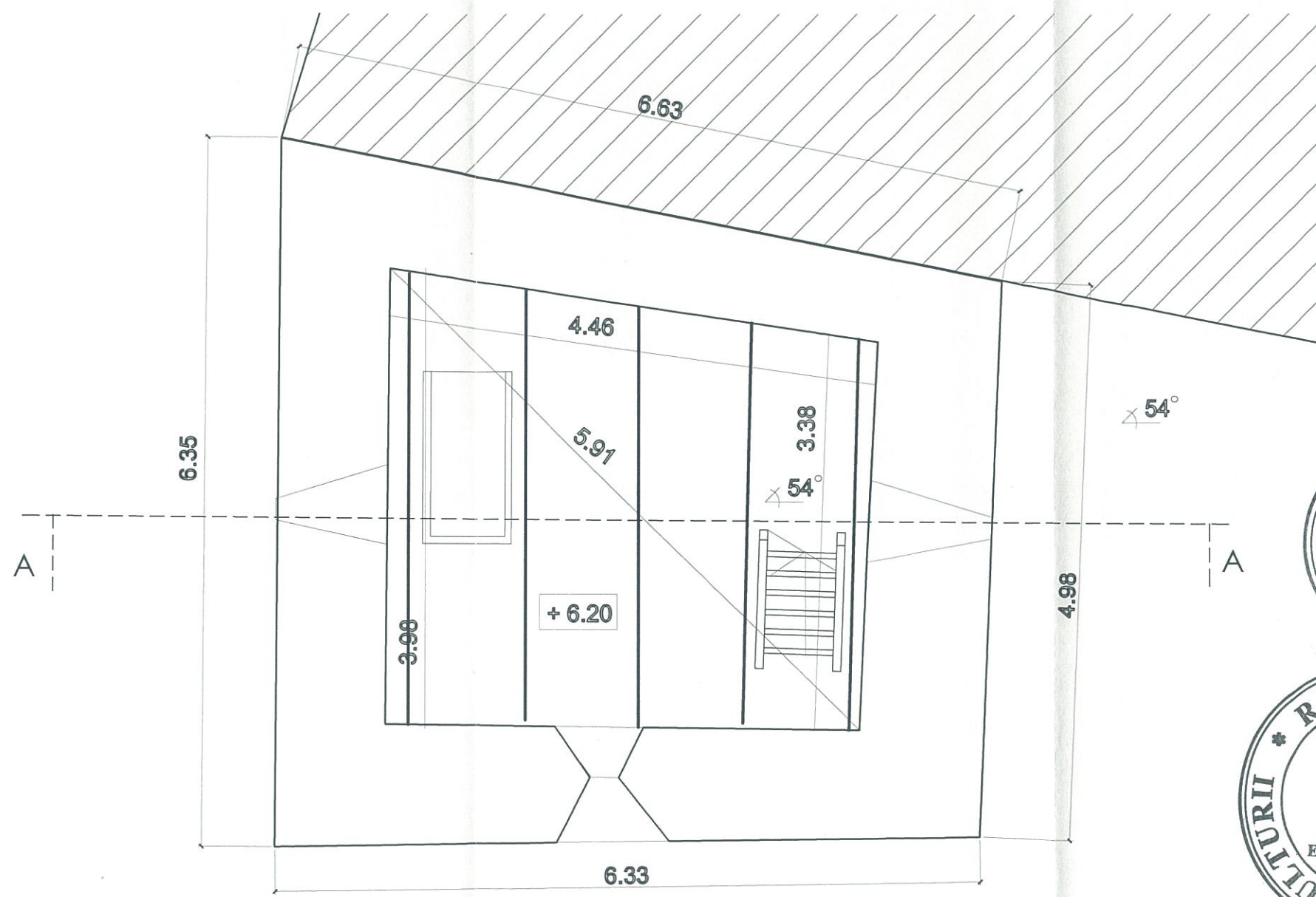

PLAN COTA: +7.20

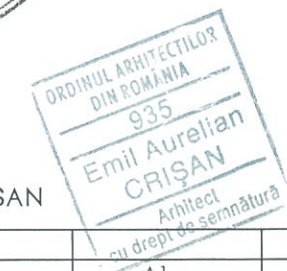
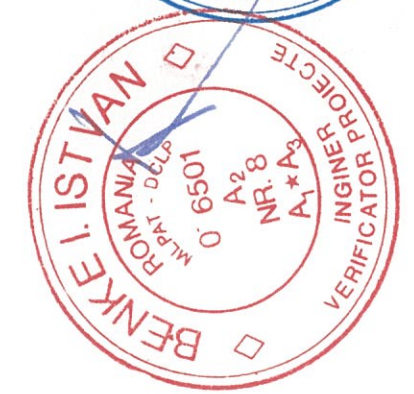
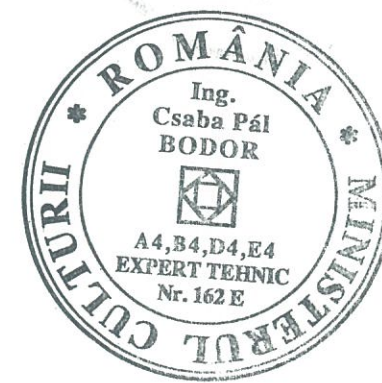

Proiectant General: B. I. A. EMIL A. CRIȘAN

verificator / expert	nume	semnatura	cerinta	referat / expertiza nr. / data
verificator				
expert	ing. Bodor Csaba		A1	24 / 07. 10. 2016
verificator / expert	nume	semnatura	cerinta	referat / expertiza nr. / data
<p>LINEA S.R.L. SF. GHEORGHE str. Gróf Mikó Imre nr. 4, bl. 1 / E / 24 Reg. Com. J 14 / 122 / 1999 C.U.I. RO 11942771 tel./fax 0267-315714, web: www.linea-proiect.ro</p>				
Denumirea:		REABILITAREA ANSAMBLULUI BISERICII EVANGHELICE FORTIFICATE AGNITA		proiect. nr. 180 / 2018
Localitatea:		AGNITA, Piata G.D. Teutsch, nr. 1-3, jud. SIBIU		faza: P. T. + D. E.
Beneficiar:		Parohia Evanghelică C.A. Agnita		
sef. proiect	arh. Emil Crișan		scara:	titlul plansei: TURNUL FIERARILOR
proiectat	ing. Bodor Csaba		1:50	PLAN COTA +7.20 - propunere
desenat	Balázs Márta			nr. pl. R - 228
data elaborării proiectului:		2018		

Proiect este proprietatea S.C. LINEA S.R.L. și asupra sa funcționează legea copyrightului. El nu poate fi folosit în ansamblu sau în părțile sale decât cu aprobarea scrisă a S.C. LINEA S.R.L. Orice modificare ulterioară a proiectului, fără aprobarea scrisă a proiectantului, îl absoarbe pe acesta de orice răspundere.

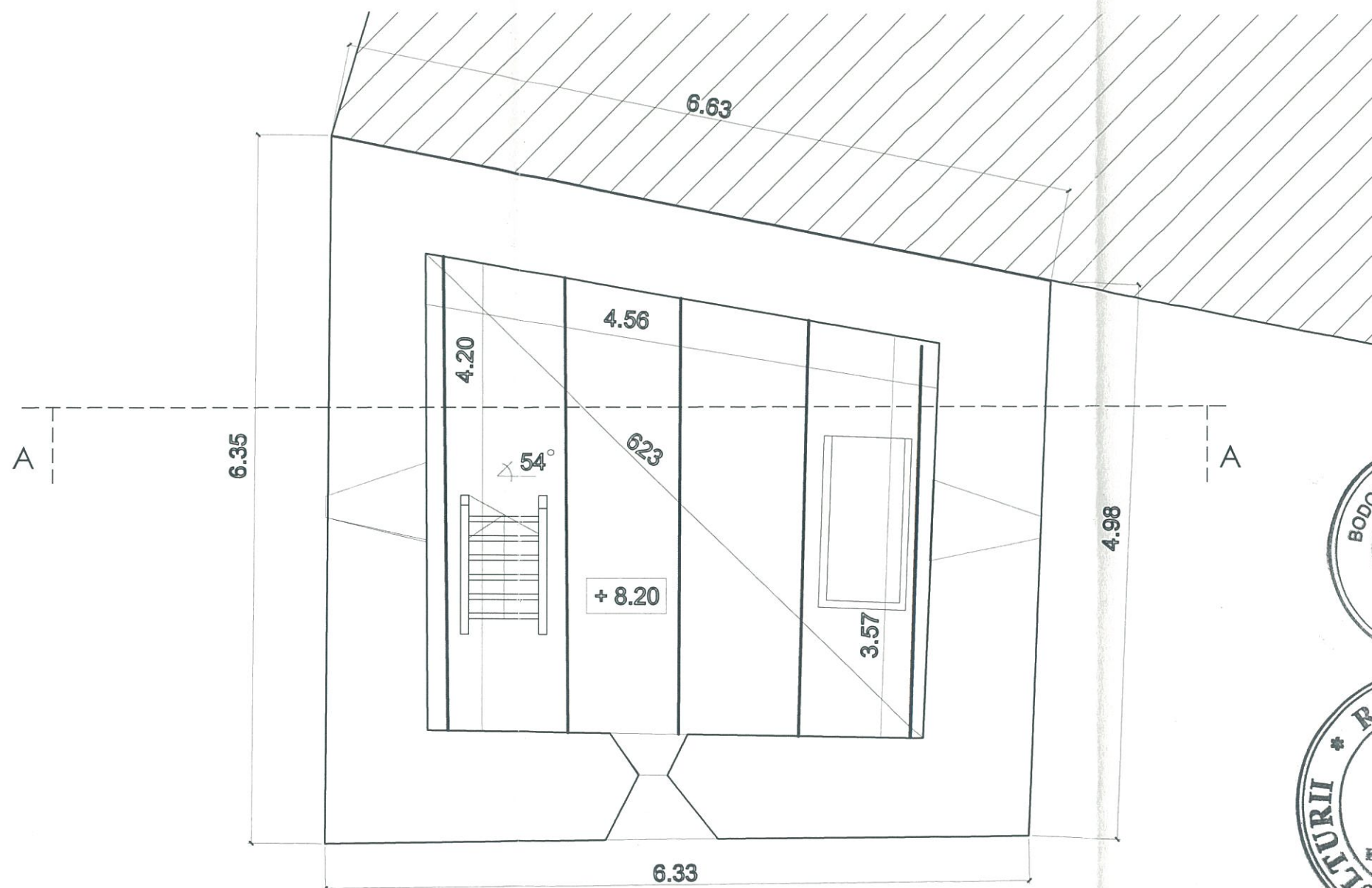

PLAN COTA: +9.40

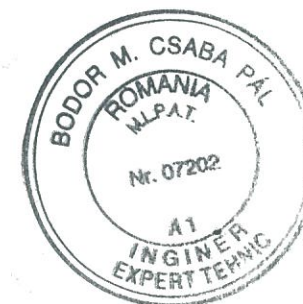

Proiectant General: B. I. A. EMIL A. CRIȘAN



001006

verificator				
expert	ing. Bodor Csaba	<i>[Signature]</i>	Arhitect	24 / 07. 10. 2016
verificator / expert	nume	semnatura	cerinta	referat / expertiza nr. / data

LINEA S.R.L. SF. GHEORGHE str. Gróf Mikó Imre nr. 4, bl. 1 / E / 24 Reg. Com. J 14 / 122 / 1999 C.U.I. RO 11942771 tel./fax 0267-315714, web: www.linea-proiect.ro	Denumirea:	REABILITAREA ANSAMBLULUI BISERICII EVANGHELICE FORTIFICATE AGNITA	proiect. nr.	180 / 2018
	Localitatea:	AGNITA, Piata G.D. Teutsch, nr. 1-3, jud. SIBIU	faza:	P. T. + D. E.
	Beneficiar:	Parohia Evanghelică C.A. Agnita		

sef. proiect	arh. Emil Crișan	<i>[Signature]</i>	scara:	titlul plansei: TURNUL FIERARILOR	nr. pl.
proiectat	ing. Bodor Csaba				
desenat	Balázs Márta	<i>[Signature]</i>	1:50	PLAN COTA +9.40 - propunere	R - 229
data elaborarii proiectului:	2018				

Lucrul proiect este proprietatea SC LINEA SRL si asupra sa functioneaza legea copyright-ului. El nu poate fi folosit in ansamblu sau in parti din sale decat cu aprobarea scrisa a SC LINEA SRL. Orice modificare ulterioara a proiectului, fara a fi aprobată scrisa de proiectantului, este absolut pe seama do ane răspunde.

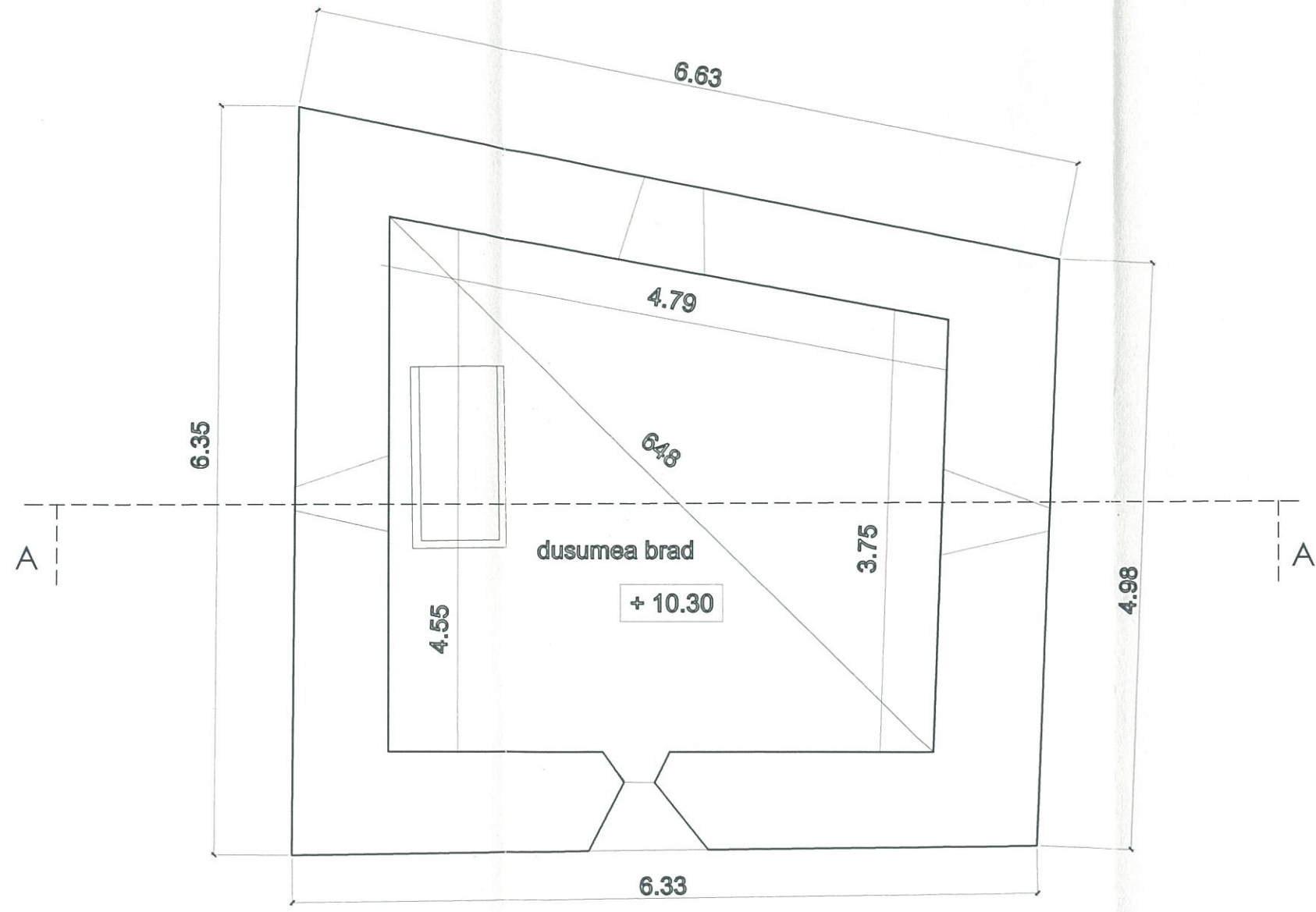

PLAN COTA: +11.60

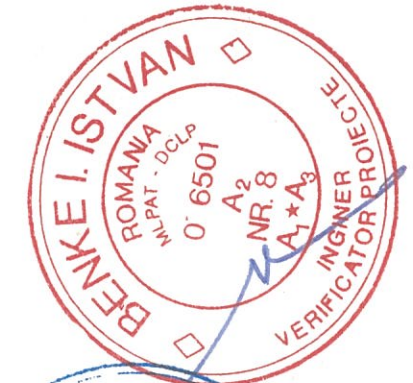
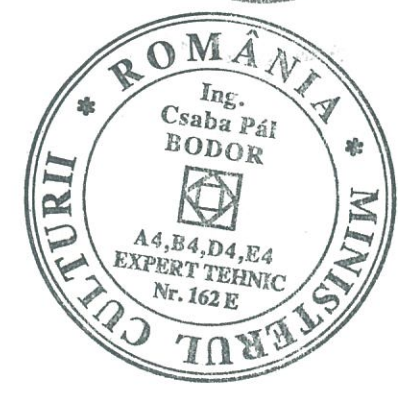

ORDINUL ARHITECTILOR DIN ROMANIA
935
Emil Aurelian CRISAN
Arhitect
cu drept de semnatura
A1

001007

Proiectant General: B. I. A. EMIL A. CRISAN

verificator / expert	nume	semnatura	cerinta	referat / expertiza nr. / data
expert	ing. Bodor Csaba	<i>[Signature]</i>	A1	24 / 07. 10. 2016

LINEA S.R.L. SF. GHEORGHE str. Gróf Mikó Imre nr. 4, bl. 1 / E / 24 Reg. Com. J 14 / 122 / 1999 C.U.I. RO 1194277 tel./fax 0267-315714, web: www.linea-proiect.ro		Denumirea: REABILITAREA ANSAMBLULUI BISERICII EVANGHELICE FORTIFICATE AGNITA Localitatea: AGNITA, Piata G.D. Teutsch, nr. 1-3, jud. SIBIU Beneficiar: Parohia Evanghelică C.A. Agnita	proiect. nr. 180 / 2018 faza: P. T. + D. E.
sef. proiect arh. Emil Crisan proiectat ing. Bodor Csaba desenat Balázs Márta data elaborarii proiectului: 2018	<i>[Signature]</i> <i>[Signature]</i> <i>[Signature]</i>	scara: 1:50 titlul plansei: TURNUL FIERARILOR PLAN COTA +11.60 - propunere	nr. pl. R - 230

acest proiect este proprietatea S.C. LINEA SRL, si asupra sa functioneaza legea copyright-ului. El nu poate fi folosit in altamblu sau in parti ale sale decat cu aprobarea scrisa a S.C. LINEA SRL. Orice modificare ulterioara a proiectului, fara aprobarea scrisa a proiectantului, este considerata pe seama de orice raspundere.

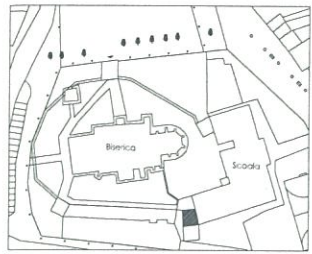

TURNUL CROITORILOR

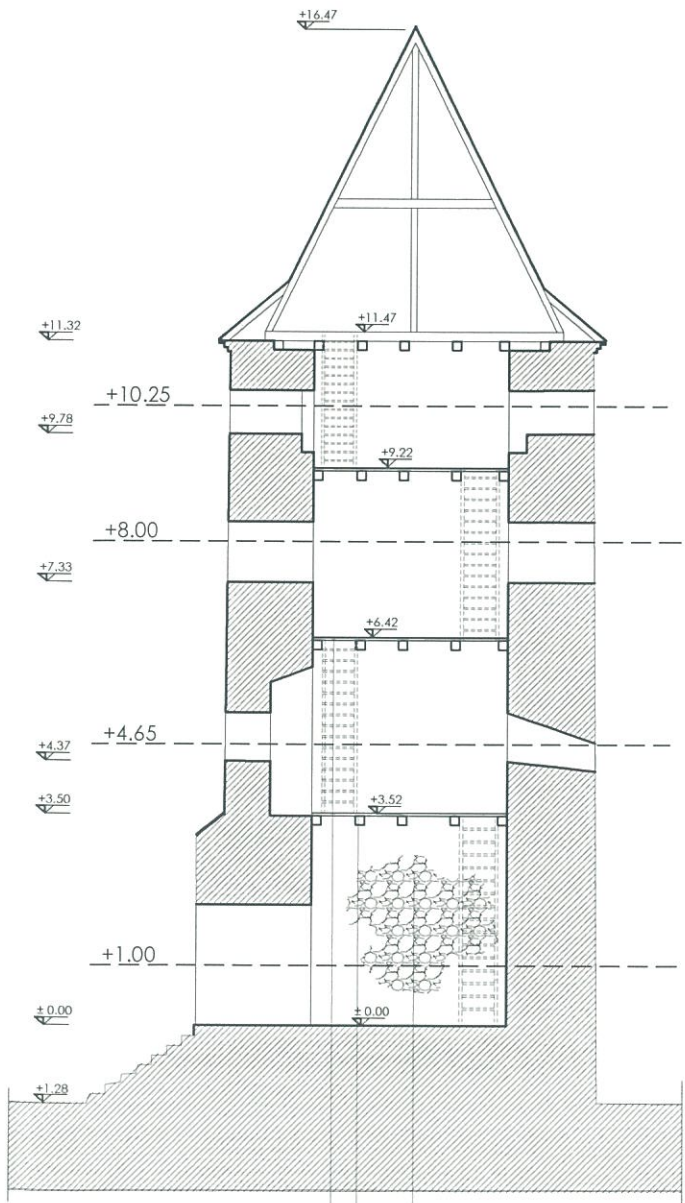

ZIDARIE ISTORICA PIATRA DE RAU SI DE CARIERA, NETENCUTA LA INTERIOR

GRINZI DE STEJAR PARTIAL PRABUSITE SI DISLOCATE

PARDOSELI SI GRINZI DE LEMN CU DEFIBRARE AVANSATA CA EFECT A SARII IMPREGNATE IN LEMN

SECTIUNE A-A

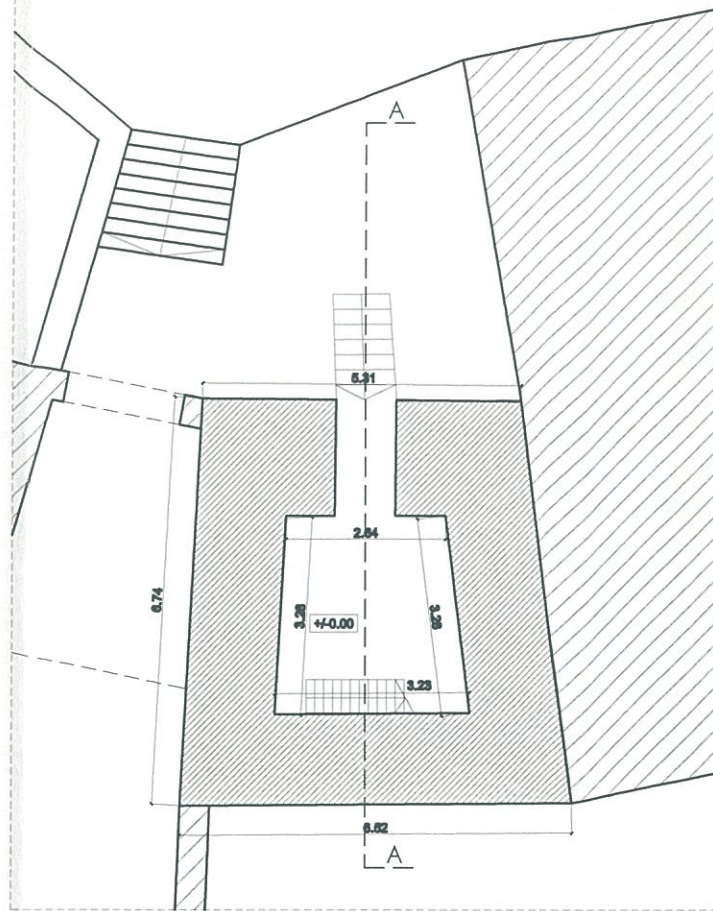

PLAN COTA: +1.00

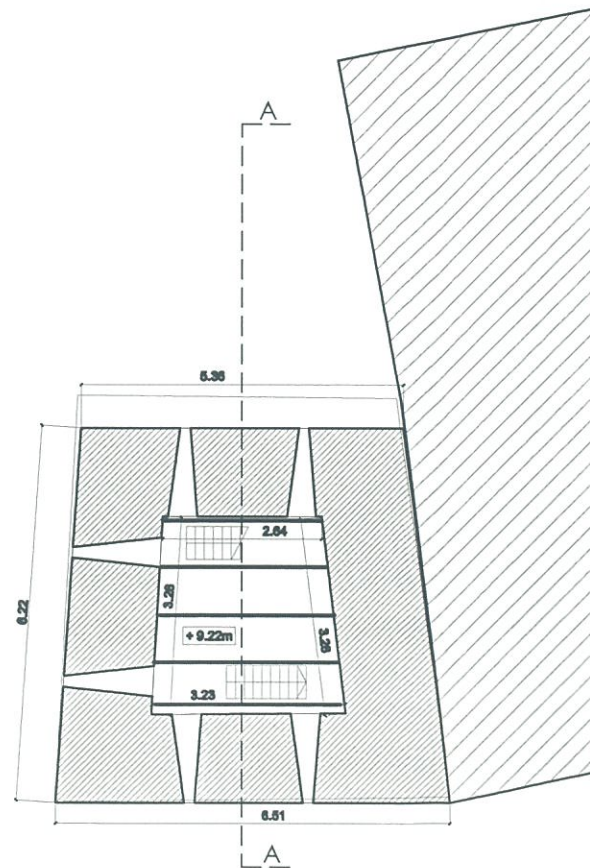

PLAN COTA: +10.25

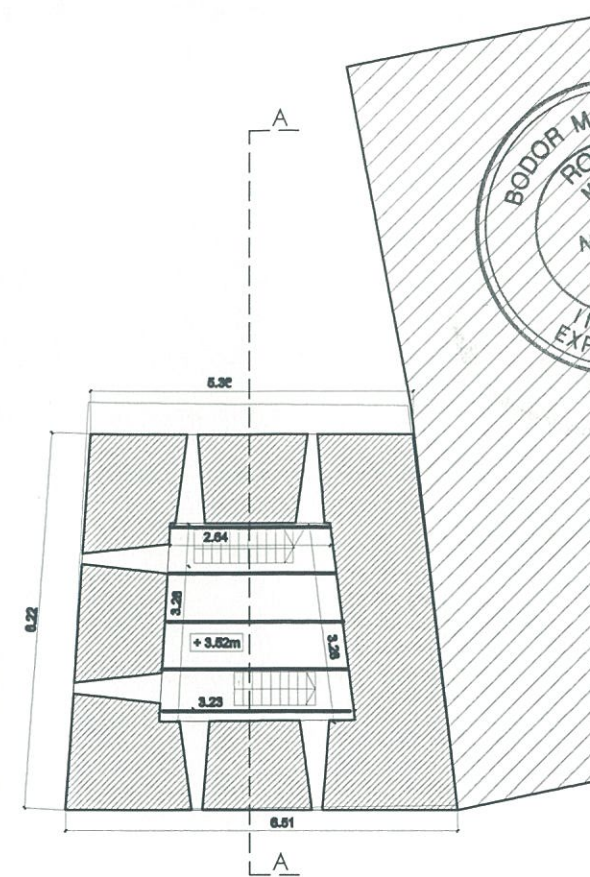

PLAN COTA: +4.65

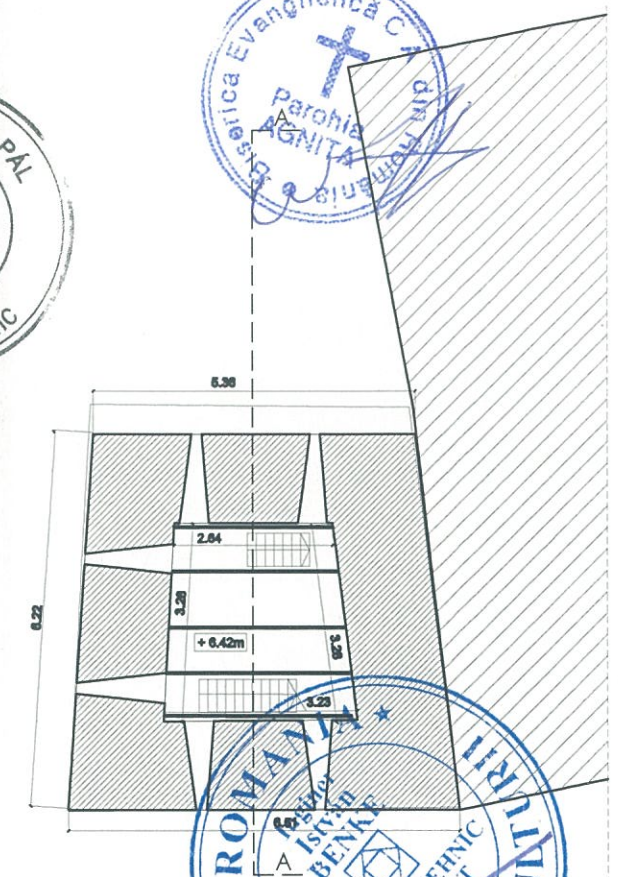

PLAN COTA: +8.00

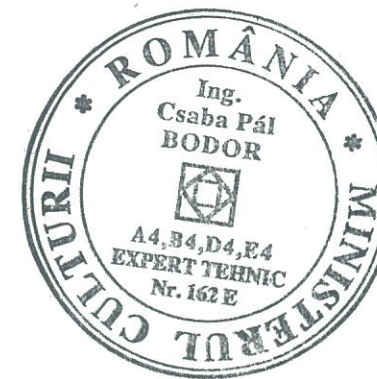

NOTA:

- Lucrarile prevazute in documentatie nu aduc modificari arhitecturale ori ale componentelor artistice si se executa cu materiale si tehnici de lucru specifice epocilor de edificare a monumentelor.
- Orice indepartare de tencuiala va fi precedata in mod obligatoriu de o cercetare de parament, executata de personal calificat si specializat pentru aceasta categorie de lucrari.
- Lucrarile de amenajari exterioare vor avea la baza in mod obligatoriu cercetarea arheologica, pentru delimitarea incintei fortificate cu santul de aparare si marcarea in paviment a zidurilor de incinta demolate in secolul XIX.
- La executie se vor intrebuinta numai materiale de constructie compatibile cu materialele din care este executat ansamblul.
- Orice modificare a proiectului se va putea face numai cu acordul proiectantilor de specialitate si cu acordul sefului de proiect.



Proiectant General: B. I. A. EMIL A. CRISAN

verificator	ing. Bodor Csaba			24 / 07. 10. 2016
expert				
verificator / expert	nume	semnatura	cerinta	referat / expertiza nr. / data

LINEA S.R.L. SF. GHEORGHE str. Gróf Mikó Imre nr. 4, bl. 1/ E / 24 Reg. Com. J 14 / 122 / 1999 C.U.I. RO 1194277 tel./fax 0267-315714, web: www.linea-proiect.ro		Denumirea: REABILITAREA ANSAMBLULUI BISERICII EVANGHELICE FORTIFICATE AGNITA Localitatea: AGNITA, Piata G.D. Teutsch, nr. 1-3, jud. SIBIU Beneficiar: Parohia Evanghelică C.A. Agnita	proiect. nr. 180 / 2018 faza: P. T. + D. E.
sef. proiect arh. Emil Crisan proiectat ing. Bodor Csaba desenat Balázs Márta data elaborarii proiectului: 2018	scara: 1:125 titlul plansei: TURNUL CROITORILOR PROPUNERE REABILITARE	nr. pl. R - 231	



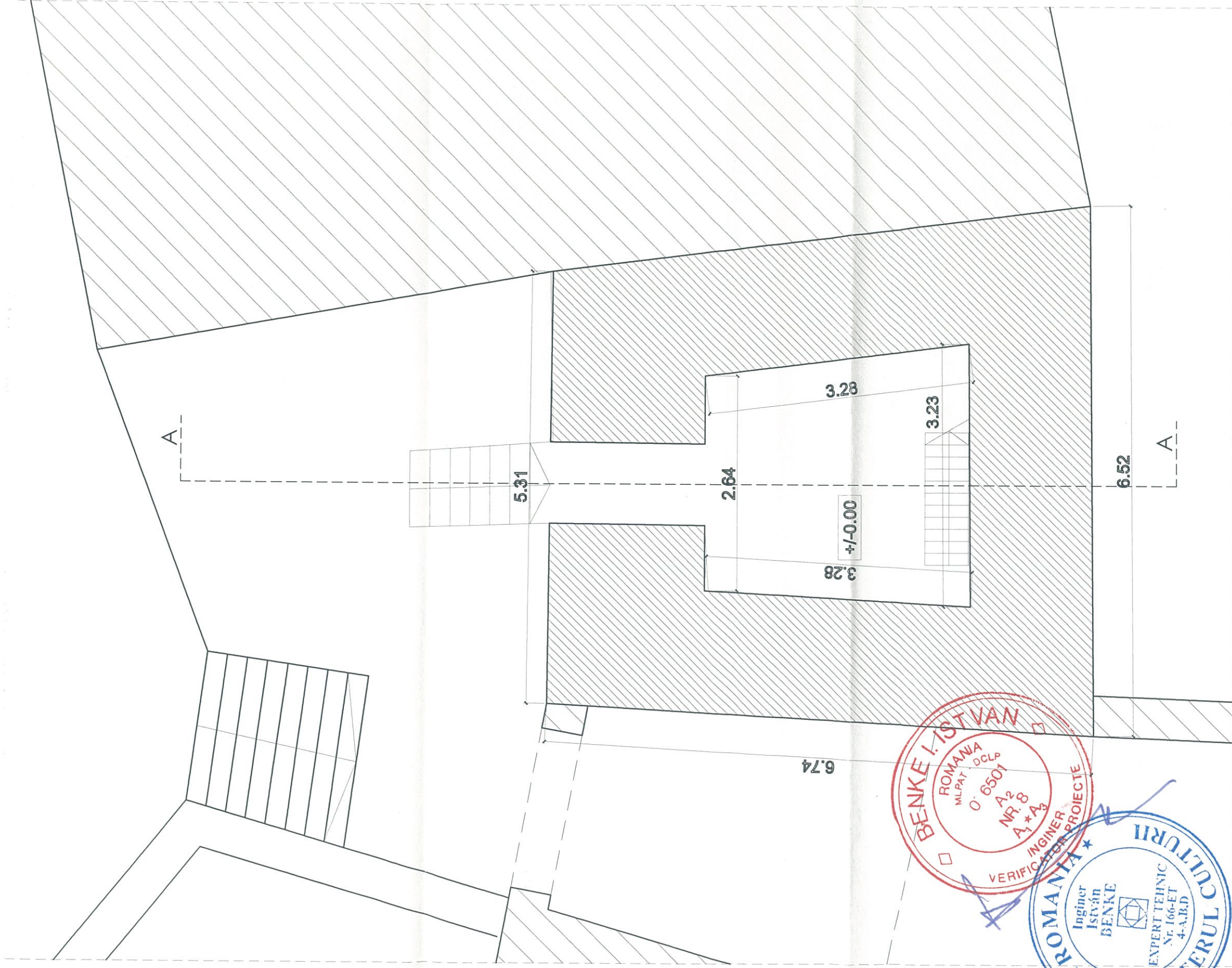

001008





PLAN COTA: +1.00

Proiectant General: B. I. A. EMIL A. CRIȘAN

verificator expert	ing. Bodor Csaba	semnatura		
verificator / expert	nume	semnatura		
LINEA S.R.L. SF. GHEORGHE str. Gróf Mikó Imre nr. 4, bl. 1 / E / 24 Reg. Com. J 14 / 122 / 1999 C.U.I. RO 11942771 tel./fax 0267-315714, web: www.linea-proiect.ro		Denumirea: REABILITAREA ANSAMBLULUI BISERICII EVANGHELICE FORTIFICATE AGNITA Localitatea: AGNITA, Plata G.D. Teutsch, nr. 1-3, jud. SIBIU Beneficiar: Parohia Evanghelică C.A. Agnita		
sef. proiectat	arh. Emil Crișan			
proiectat	ing. Bodor Csaba			
desenat	Balázs Márta			
data elaborării proiectului:	2018			
		scara:	1:50	
		titlul plansei:	TURNUL CROITORILOR	nr. pl.
			PLAN COTA +1.00 - propunere	R - 232
				proiect. nr. 180 / 2018
				faza: P. T. + D. E.

 ORDINUL ARHITECTILOR DIN ROMANIA 935
 Emil Aurelian Crișan
 Arhitect
 A1, drept de semnătură



24 / 07. 10. 2016
 referat / expertiza nr. / data

001009

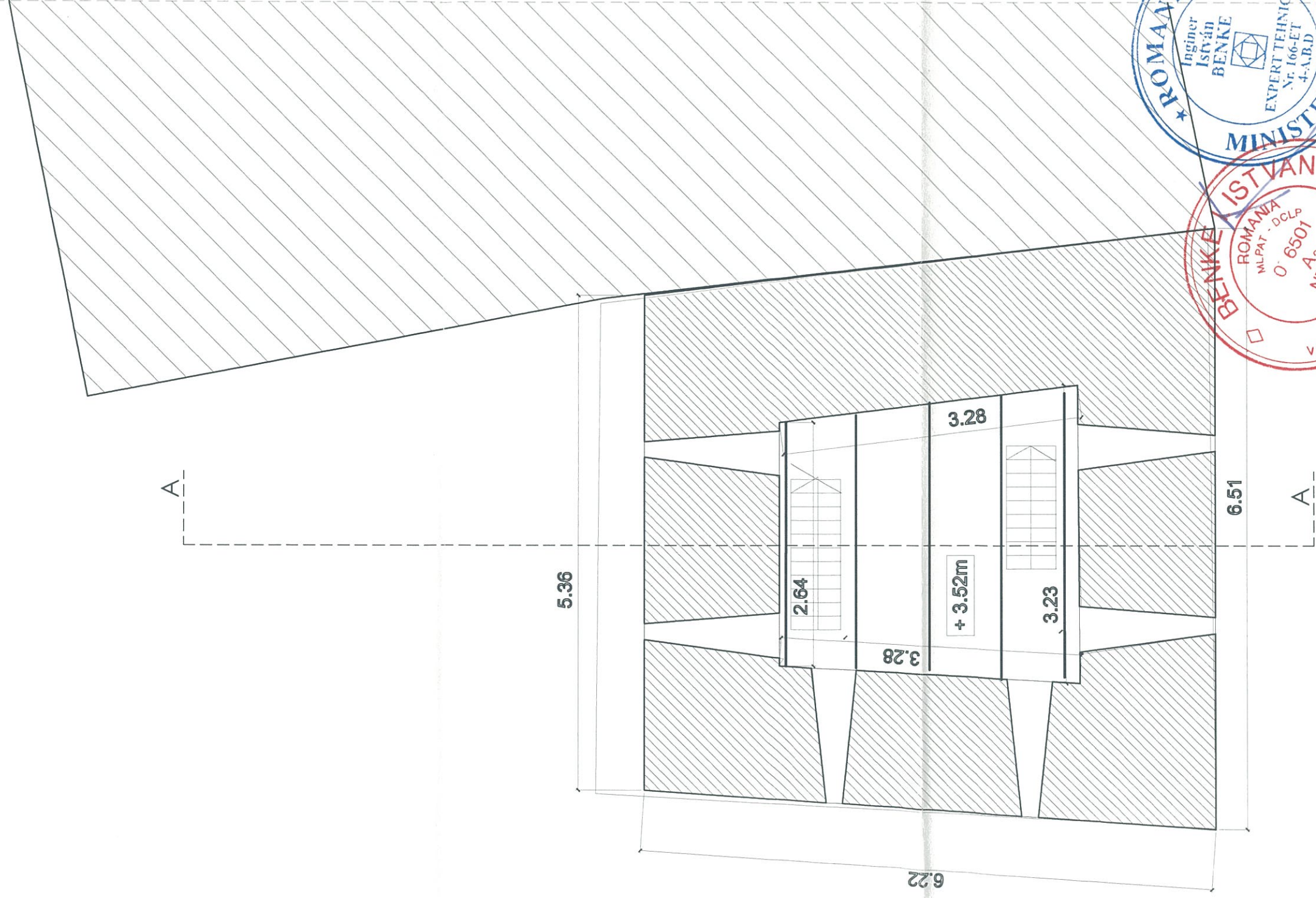

PLAN COTA: +4.65

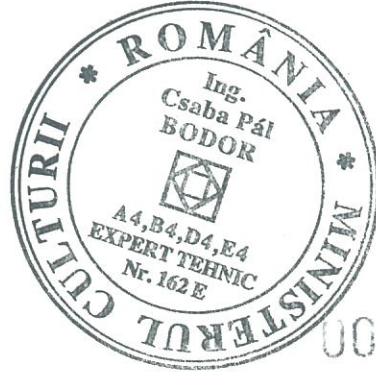

Proiectant Generali: B. I. A. EMIL A. CRIȘAN

verificator expert	ing. Bodor Csaba	nume	semnatura	cerinta	referat / experiza nr. / data
verificator / expert					
sef. proiect proiectat desenat data elaborarii proiectului:	LINEA S.R.L. SF. GHEORGHE str. Gróf Mikó Imre nr. 4, bl. 1 / E / 24 Reg. Com. J 14 / 122 / 1999 C.U.I. RO 11942771 tel./fax 0267-315714; web: www.linea-proiect.ro		ing. Emil Crișan ing. Bodor Csaba Balázs Márta	Arhitect Emil Aurelian CRIȘAN Arhitect de semnătură	24 / 07. 10. 2016 referat / experiza nr. / data
Denumirea:	REABILITAREA ANSAMBLULUI BISERICII EVANGHELICE FORTIFICATE AGNITA				
Localitatea:	AGNITA, Piata G.D. Teutsch, nr. 1-3, jud. SIBIU				
Beneficiar:	Parohia Evanghelică C.A. Agnita				
scara:	1:50				
titlul plansei:	TURNUL CROITORILOR				
nr. pl.	R - 233				
proiect. nr.	180 / 2018				
faza:	P. T. + D. E.				

010100

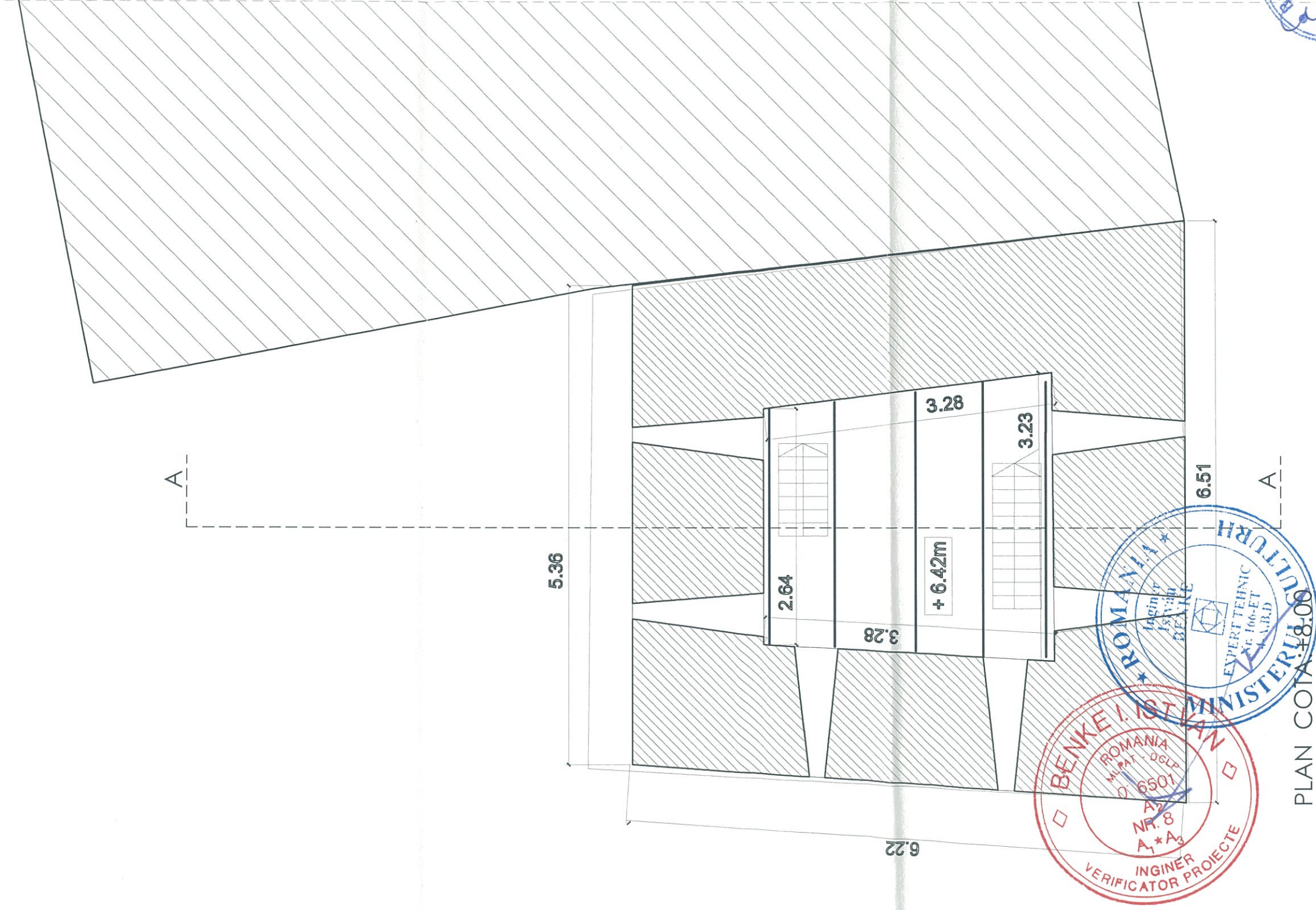

BENKE I. ISTVAN
 ROMANIA
 Nr. 8
 A* A
 INGINER
 VERIFICATOR PROIECTE

ROMANIA
 Ing. Bodor Csaba
 EXPERT TEHNIC
 Nr. 162 E

ROMANIA
 Ing. Bodor Csaba
 EXPERT TEHNIC
 Nr. 162 E

PLAN COTA +8.00

ORDINUL ARHITECTILOR
 DIN ROMANIA
 935
 Emil Aurelian
 CRIȘAN

Biserica Evanghelică C.A. Agnita
 Parohia
 AGNITA

SOCIETATEA COMERCIALA * ANSVA *
LINEA
 S.R.L.
 SF. GHEORGHE - JUDEȚUL COVASNA

Proiectant General: B. I. A. EMIL A. CRIȘAN

verificator expert	ing. Bodor Csaba	A1	referat / experți nr. / data	proiect. nr. 180 / 2018
verificator / expert	nume	semnatura	cerinta	faza: P. T. + D. E.
sef. proiect proiectat desenat data elaborarii proiectului:	ing. Emil Crișan ing. Bodor Csaba Balázs Márta	<i>[Signature]</i> <i>[Signature]</i> <i>[Signature]</i>	Denumirea: REABILITAREA ANSAMBLULUI BISERICII EVANGHELICE FORTIFICATE AGNITA Localitatea: AGNITA, Piata G.D. Teutsch, nr. 1-3, jud. SIBIU Beneficiar: Parohia Evanghelică C.A. Agnita	nr. pl. R - 234
			scara: 1:50	titlul plansei: TURNUL CROITORILOR
				PLAN COTA +8.00 - propunere

ROMANIA
 Ing. Csaba Pál
 BODOR
 A4, B4, D4, E4
 EXPERT TEHNIC
 Nr. 162 E

BODOR M. CSABA
 INGINER
 EXPERT TEHNIC

001011

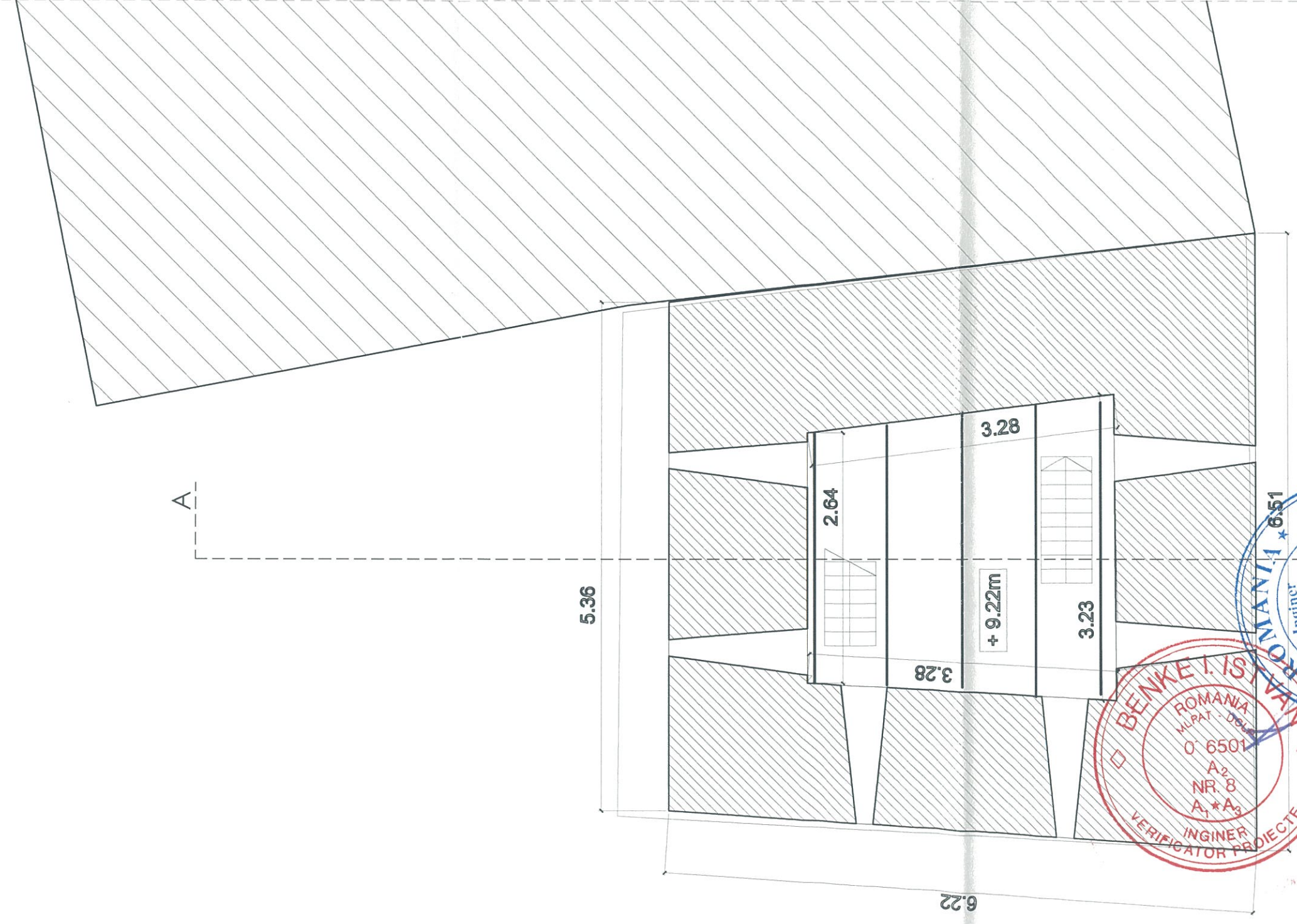

PLAN COTA +10.25

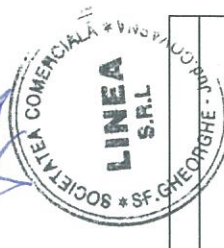
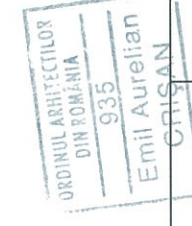

Proiectant General: B. I. A. EMIL A. CRISAN

verificator expert	ing. Bodor Csaba	semnatura	referat / expertiza nr. / data
verificator / expert	nume	semnatura	cerinta
LINEA S.R.L. SF. GHEORGHE str. Gróf Mikó Imre nr. 4, bl. 1 / E / 24 Reg. Com. J 14 / 122 / 1999 C.U.I. RO 11942771 tel./fax 0267-31571 4, web: www.linea-proiect.ro		Denumirea: REABILITAREA ANSAMBLULUI BISERICII EVANGHELICE FORTIFICATE AGNITA Localitatea: AGNITA, Piata G.D. Teutsch, nr. 1-3, jud. SIBIU Beneficiar: Parohia Evanghelică C.A. - Agnita	
sef. proiect	arh. Emil Crisan	scara:	titlul plansei: TURNUL CROITORILOR
proiectat	ing. Bodor Csaba	1:50	PLAN COTA +10.25 - propunere
desenat	Balázs Márta	2018	nr. pl. R - 235
data elaborării proiectului:	2018		proiect. nr. 180 / 2018 faza: P. T. + D. E.



MATERIALE FOLOSITE

PIATRĂ
- rocă sedimentară, gresie
- f.m ≈ 70 N/mm2

CĂRĂMIDĂ
- plină HD, gr. (SR EN
711-1)
- f.m = 10 N/mm2 (min.)

MÖRTAR
- M2,5 (1 parte var pastă,
2,5 părți nisip,
15% praf de cărămidă)

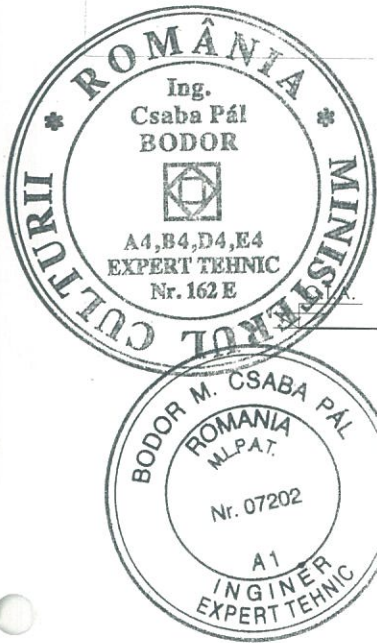

tencuiala poroasa

EXTERIOR

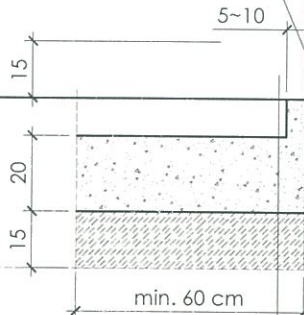

talpa fundației

perete portant

tencuiala poroasa

INTERIOR

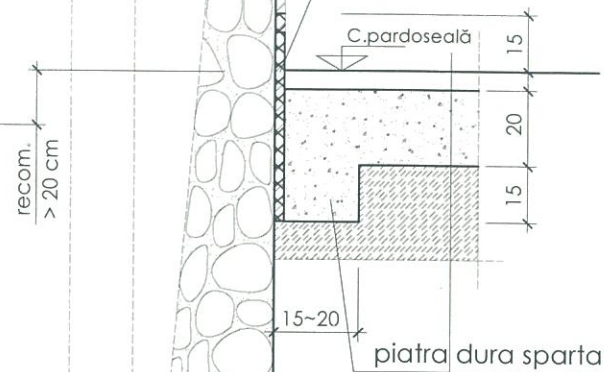

fundație

amenajare ext. conform prop. arh.

strat de separare tehnologică (geotextil)

piatra dura sparta, grad de compactare 98%

pamant natural, grad de compactare 98%

NOTĂ

Infrastructură

- Pentru punerea sub control al fundațiilor, se propune îndepărtarea vegetației din apropierea construcțiilor pe tot perimetrul la o distanță de cca 5 m.
- Se va executa o sistematizare verticală și o amenajare a amplasamentului cu obligativitatea îndepărtării apelor din precipitații (de suprafață) din apropierea construcției.
- Coborârea/ ridicarea nivelului terenului conform propunerile arhitecturale de lângă construcție cu verificarea adâncimii de fundare.
- Curățirea suprafeței fundațiilor și rosturilor zidăriei din piatră.
- Înlocuirea materialului degradat al fundațiilor din zidăriei de piatră.
- Dislocările zidăriei al fundațiilor vor fi desfacute și apoi refacute (plombate) din zidărie din piatră cu mortar de var.
- Se va proteja zona imediată a fundațiilor construcției conform propunerile arhitecturale.

Suprastructură

- Suprafețele tencuite degradate vor fi înlăturate.
- Reabilitarea continuității structurale a zidăriei prin injectări în masa zidăriei, respectiv injectări fisur.
- Plombarea prin rețesere fisurilor de suprafață și rostuirea zidăriei cu mortar din var-nisip.
- Pentru asigurarea unei bune protecții și a pierderii durabilității zidăriei se va rețesui suprafețele cu mortar din var-nisip.

pardoseala conform prop. arh.

strat de separare tehnologică (geotextil)

piatra dura sparta, grad de compactare 98%

pamant natural, grad de compactare 98%



Proiectant General: B. I. A. EMIL A. CRIȘAN

verificator expert	ing. Bodor Csaba	<i>[Signature]</i>	AT, cu drept de semnătură	24 / 07. 10. 2016	001013
verificator / expert	nume	semnatura	cerinta	referat / expertiza nr. / data	

<p>LINEA S.R.L. SF. GHEORGHE str. Gróf Mikó Imre nr. 4, bl. 1/ E / 24 Reg. Com. J 14 /122 /1999 C.U.I. RO 11942711 tel./fax 0267-315714, web: www.linea-proiect.ro</p>		<p>Denumirea: REABILITAREA ANSAMBLULUI BISERICII EVANGHELICE FORTIFICATE AGNITA</p> <p>Localitatea: AGNITA, Piata G.D. Teutsch, nr. 1-3, jud. SIBIU</p> <p>Beneficiar: Parohia Evanghelică C.A. Agnita</p>	<p>proiect. nr. 180 / 2018</p> <p>faza: P. T. + D. E.</p>		
sef. proiect proiectat	arh. Emil Crișan	<i>[Signature]</i>	scara: 1: 20	titlul plansei: TURNURI	nr. pl. R - 236
desenat	ing. Bodor Csaba	<i>[Signature]</i>		Reabilitare zidării	
data elaborării proiectului:	Balázs Márta	<i>[Signature]</i>	2018		