

FATADA NORD

ZIDARIE DISLOCATA- INFILTRATI APE PLUVIALE
 SUPRAFATA DE TENUCIALA AFECTATA DE UMEZEALA ASCENSIONALA DE LA BAZA SI INFILTRATI
 SUPRAFATA DE PERETE AFECTATA DE UMEZEALA ASCENSIONALA SI ATAC BIOLOGIC, CU TENUCIALA PIROUTA PARTIAL
 JONCHIS DIN TABLA ZINCATA COLANTAT CU VEGETATIE ERBOASA
 TENUCIULI CADUTE DE PESTE ZIDARIA ISTORICA DE PIATRA DE RAU SI CARAMIDA
 TENUCIULI AFECTATE DE UMEZEALA ACOPERITE DE CRUSTE DE CULOARE NEGRU
 VARIELI EXFOLIATE PESTE TENUCIALA ISTORICA REALIZATA CU MORTAR PE BAZA DE VAR
 INVELTOARE TIGLE SOLZ

FATADA VEST

ZIDARIE DISLOCATA- INFILTRATI APE PLUVIALE
 SUPRAFATA DE TENUCIALA AFECTATA DE UMEZEALA ASCENSIONALA DE LA BAZA SI INFILTRATI
 SUPRAFATA DE PERETE AFECTATA DE UMEZEALA ASCENSIONALA SI ATAC BIOLOGIC, CU TENUCIALA PIROUTA PARTIAL
 JONCHIS DIN TABLA ZINCATA COLANTAT CU VEGETATIE ERBOASA
 TENUCIULI CADUTE DE PESTE ZIDARIA ISTORICA DE PIATRA DE RAU SI CARAMIDA
 TENUCIULI AFECTATE DE UMEZEALA ACOPERITE DE CRUSTE DE CULOARE NEGRU
 VARIELI EXFOLIATE PESTE TENUCIALA ISTORICA REALIZATA CU MORTAR PE BAZA DE VAR
 INVELTOARE TIGLE SOLZ

GURI DE TRAGERE
 INVELTOARE TIGLE SOLZ
 TENUCIULI CADUTE DE PESTE ZIDARIA ISTORICA DE PIATRA DE RAU SI CARAMIDA
 SUPRAFATA DE TENUCIALA AFECTATA DE UMEZEALA ASCENSIONALA DE LA BAZA SI INFILTRATI
 VARIELI EXFOLIATE PESTE TENUCIALA ISTORICA REALIZATA CU MORTAR PE BAZA DE VAR

SCARA DE ACCES- DEFIBRARE AVANSATA CA EFECT A SARI IMPREGNATE IN LEMN
 ZIDARIE ISTORICA PIATRA DE RAU SI DE CARIERA, NEFUNCIONATA LA INTERIOR
 GRINZI DE STEJAR PARTIAL PRABUSITE SI DISLOCATE
 ZIDARIE ISTORICA PIATRA DE RAU SI DE CARIERA, DISLOCATA
 PARDOSELI SI GRINZI DE LEMN CU DEFIBRARE AVANSATA CA EFECT A SARI IMPREGNATE IN LEMN

LEGENDA

TENUCIULI CADUTE DE PESTE ZIDARIA ISTORICA DE PIATRA DE RAU SI CARAMIDA
 SUPRAFATA DE TENUCIALA AFECTATA DATORITA INFILTRATILOR DE APE PLUVIALE
 VARIELI EXFOLIATE PESTE TENUCIALA ISTORICA REALIZATA CU MORTAR PE BAZA DE VAR
 SUPRAFATA DE TENUCIALA AFECTATA DE UMEZEALA ASCENSIONALA DE LA BAZA SI INFILTRATI
 SUPRAFATA DE TENUCIALA AFECTATA DE UMEZEALA SI ATAC BIOLOGIC
 REPARATIE RECENTA CU MORTAR PE BAZA DE CEMENT
 SUPRAFATA DE PERETE AFECTATA DE UMEZEALA ASCENSIONALA SI ATAC BIOLOGIC, CU TENUCIALA PIROUTA PARTIAL
 TENUCIULI AFECTATE DE UMEZEALA ACOPERITE DE CRUSTE DE CULOARE NEGRU
 ZIDARIA ISTORICA DE PIATRA DE RAU SI CARAMIDA
 DISCONTINUITATI IN STRUCTURA PERETILOR SAU PARDOSELILOR

DESFACERI PARDOSELI SI TREPTE EXTERIOARE BETON
 DESFACERI PARDOSELI LEMN FARA REFACERE

LEGENDA

DESFACERI PARDOSELI LEMN, DESFACEREA INGRIJITA A PARDOSELI DE LEMN CU POSIBILITATEA REFOLOSIRII SCANDURII, REPARATII
 DESFACERI SCARI LEMN SI RECONFIGURAREA CIRCULATIEI VERTICALE
 DESFACERI PARDOSELI LEMN FARA REFACERE
 DESFACERI PARDOSELI PAMANT BATATORIT IN VEDEREA REFACERII
 DESFACERI PERETI- GURI DE TRAGERE OBTURATE

NOTA

LUCRARILE PREVAZUTE IN DOCUMENTATIE NU ADUC MODIFICARI ARHITECTURALE ORI ALE COMPONENTELOR ARTISTICE SI SE EXECUTA CU MATERIALE SI TEHNICI DE LUCRU SPECIFICE EPOCII DE EDIFICARE A MONUMENTELOR.
 ORICE INDEPARTARE DE TENUCIALA VA FI PRECEDATA IN MOD OBLIGATORIU DE O CERCETARE DE PARAMENT, EXECUTATA DE PERSONAL CALIFICAT SI SPECIALIZAT PENTRU ACEASTA CATEGORIE DE LUCRARI
 LUCRARILE DE AMENAJARI EXTERIOARE VOR AVEA LA BAZA IN MOD OBLIGATORIU CERCETAREA ARHEOLOGICA, PENTRU DELIMITAREA INCINTEI FORTIFICATE CU SANTUL DE APARARE SI MARCAREA IN PAVIMENT A ZIDURILOR DE INCINTA DEMOLATE IN SECOLUL XIX
 LA EXECUTIE SE VOR INTREBUINTA NUMAI MATERIALE DE CONSTRUCTIE COMPATIBILE CU MATERIALELE DIN CARE ESTE EXECUTAT ANSAMBLUL
 ORICE MODIFICARE A PROIECTULUI SE VA PUTEA FACE NUMAI CU ACORDUL PROIECTANTILOR DE SPECIALITATE SI CU ACORDUL SEFULUI DE PROIECT

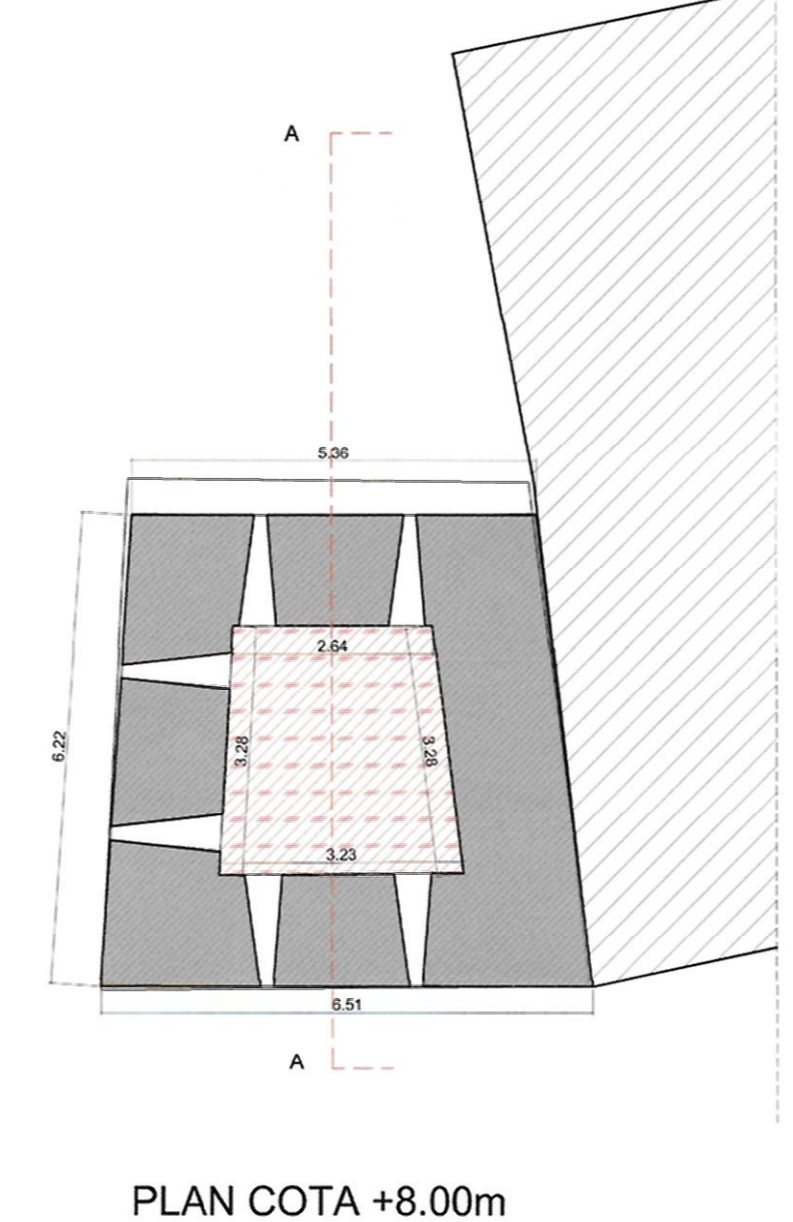
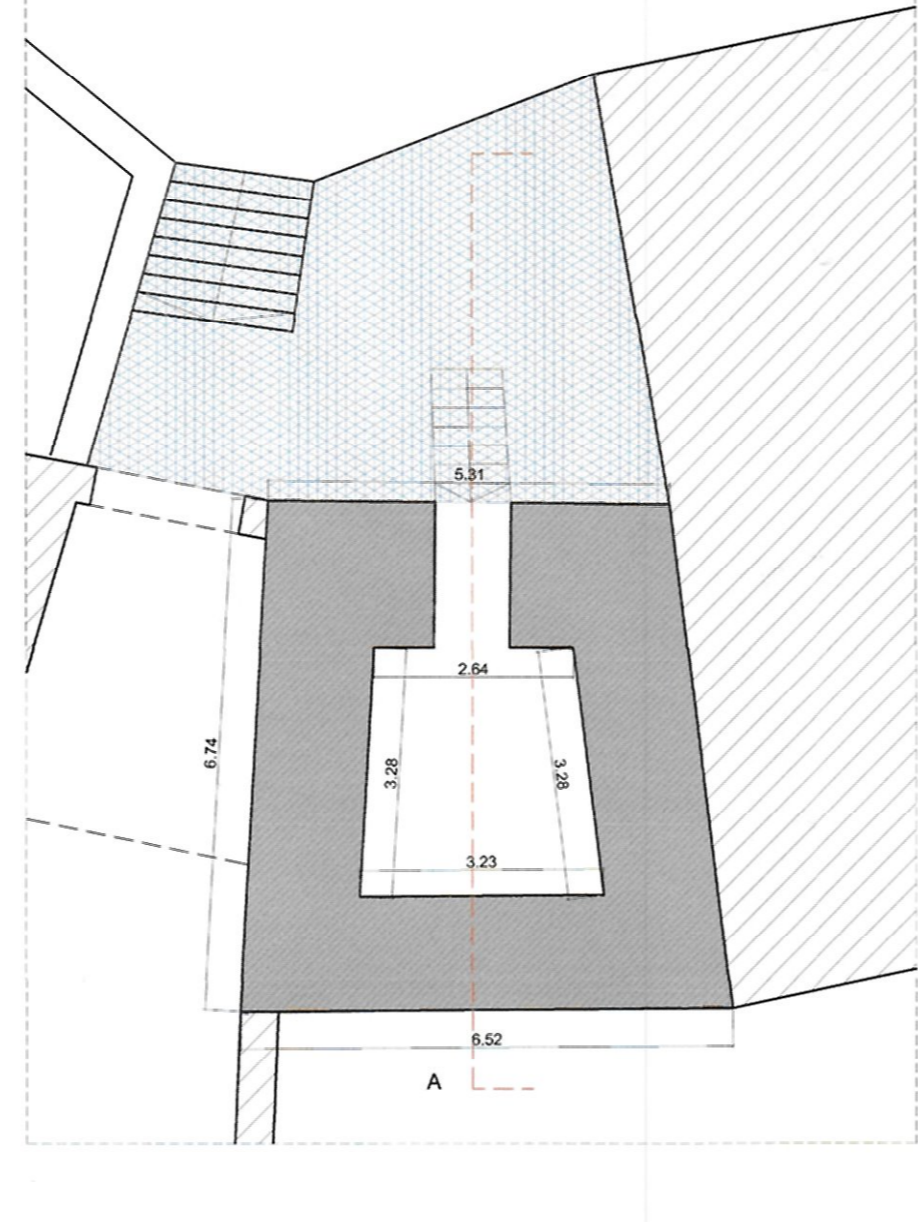
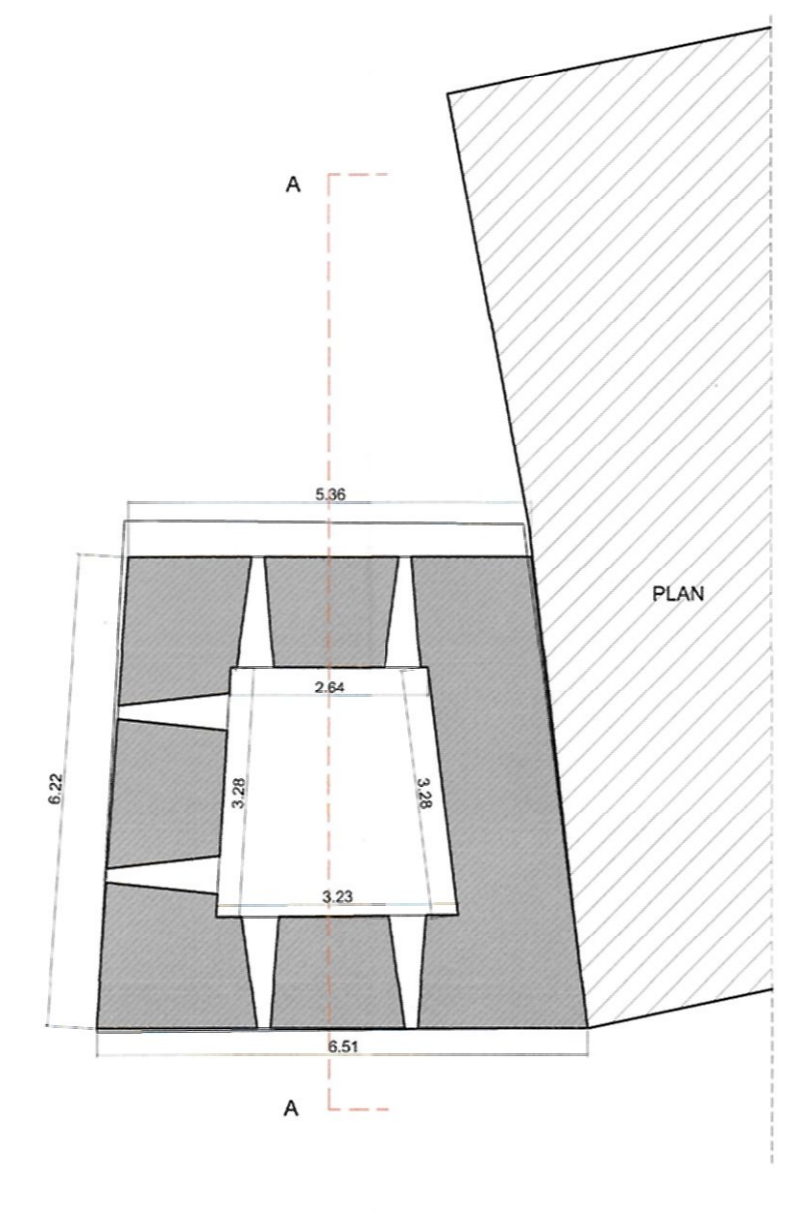
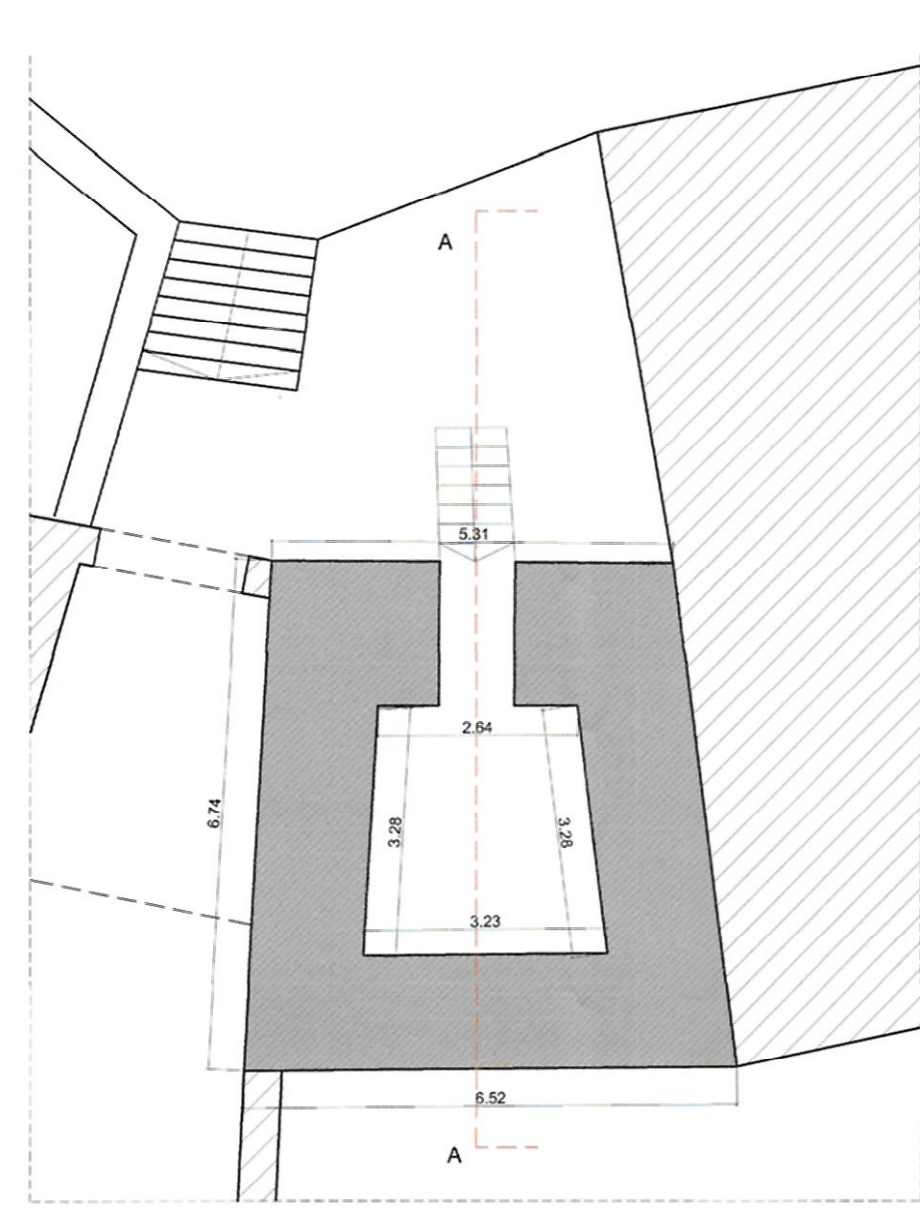

NOTA

Structura de rezistenta	zidarie mixta din piatra si caramida, plansee din lemn
Suprafata utila	51,0 mp
Categoria Normala de importanta a Cladirilor Conform Normativ H.G.R. 766/97	B
Gradul de protectie incendiu	grad mic
Se vor demonta toate elementele de fier din constructie	o singura cale de evacuare



expert tehnic rezidenta: ing. Csaba Bodor Pal

VERIFICATOR	NUME	SEMNTATURA	CECINTA	REFERAT NR./DATA
	CIF 33404854			
	B. I. A. EMIL A. CRISAN			
	proiectare zona istorice protejate			
	SIBIU, str. NEGOIU, nr. 84			
SPECIFICATIE	NUME	Sc. 1:100		
Se f proiectat	arh E.A. Crisan			
Proiectat	arh E.A. Crisan	Data 01/2018		

Beneficiar:	PAROHIA EVANGHELICA C.A. AGNITA	Proiect	18/2016
Titlu proiect:	REABILITAREA ANSAMBLULUI BISERICII EVANGHELICE FORTIFICATE AGNITA - PIATA G.D. TEUTSCH NR 1-3	Faza	PT ARH
Titlu plansa:	TURNUL CROITORILOR	Plansa	Nr.6.01
	PLANURI, SECTIUNE, FATADE		

