

LEGENDA

- TENCUIELI CAZUTE DE PESTE ZIDARIA ISTORICA DE PIATRA DE RAU SI CARAMIDA
- SUPRAFATA DE TENCUALA AFECTATA DATORITA INFILTRATIILOR DE APE PLUVIALE
- VARUJELI EXFOLIATE PESTE TENCUALA ISTORICA REALIZATA CU MORTAR PE BAZA DE VAR
- SUPRAFATA DE TENCUALA AFECTATA DE UMEZEALA ASCENSIONALA DE LA BAZA SI INFILTRATI
- SUPRAFATA DE TENCUALA AFECTATA DE UMEZEALA SI ATAC BIOLOGIC
- REPARATIE RECENTA CU MORTAR PE BAZA DE CIMENT
- SUPRAFATA DE PERETE AFECTATA DE UMEZEALA ASCENSIONALA SI ATAC BIOLOGIC, CU TENCUALA PIERDUTA PARTIAL
- TENCUIELI AFECTATE DE UMEZEALA ACOPERITE DE CRUSTE DE CULOARE NEAGRA

FATADA EST: SARPANTA DIN LEMN DE STEJAR SI RASINOSI - PREZINTA ELEMENTE LEMZITE DE INFILTRATI DE APE PLUVIALE INVOLTOARE CLANE CERAMICE CU DISCONTINUITATI IN PROPORTE DE SOL/PARA, ZIDARIE

FATADA SUD: SCARA DE ACCES LEMN DE STEJAR - PREZINTA O PARTE DIN TREPTE DISLOCATE, PORTUNI RESTRANSE CU DEGRADARI FIZICO-MECANICE SI ILABA LIZERA FUNCTIONALA

FATADA VEST: SCARA DE ACCES LEMN DE STEJAR - PREZINTA O PARTE DIN TREPTE DISLOCATE, PORTUNI RESTRANSE CU DEGRADARI FIZICO-MECANICE SI ILABA LIZERA FUNCTIONALA

FATADA NORD: MANA CORPENTA PE PORTUNA ORIZONTALA PREZINTA DEGRADARI CU ATAS FUNGIC SI ACTIUNI FIZICO-MECANICE

LEGENDA

- DESFACERI PARDOSELI LEMN - DESFACEREA INGRUIA A PARDOSELI DE LEMN CU POSIBILITATEA REFOLOSIRII SCANDURILOR, REPARATII
- DESFACERI SCARI LEMN SI RECONFIGURAREA CIRCULATIEI VERTICALE
- DESFACERI PARDOSELI LEMN FARA REFACERE
- DESFACERI PARDOSELI PAMANT BATATORIT IN VEDEREA REFACERII
- DESFACERI PERETI - GURI DE TRAGERE OBTURATE

NOTA

LUCRARILE PREVAZUTE IN DOCUMENTATIE NU ADUC MODIFICARI ARHITECTURALE ORI ALE COMPONENTELOR ARTISTICE SI SE EXECUTA CU MATERIALE SI TEHNICI DE LUCRU SPECIFICE EPOCILOR DE EDIFICARE A MONUMENTELOR.

ORICE INDEPARTARE DE TENCUALA VA FI PRECEDATA IN MOD OBLIGATORIU DE O CERCETARE DE PARAMETRI, EXECUTATA DE PERSONAL CALIFICAT SI SPECIALIZAT PENTRU ACEASTA CATEGORIE DE LUCRARI

LUCRARILE DE AMENAJARI EXTERIOARE VOR AVEA LA BAZA IN MOD OBLIGATORIU CERCETAREA ARHEOLOGICA, PENTRU DELIMITAREA INCINTEI FORTIFICATE CU SANTUL DE APARARE SI MARCAREA IN PAVIMENT A ZIDURILOR DE INCINTA DEMOLATE IN SECOLUL XIX

LA EXECUTIE SE VOR INTREBUINTA NUMAI MATERIALE DE CONSTRUCTIE COMPATIBILE CU MATERIALELE DIN CARE ESTE EXECUTAT ANSAMBLUL

ORICE MODIFICARE A PROIECTULUI SE VA PUTEA FACE NUMAI CU ACORDUL PROIECTANTILOR DE SPECIALITATE SI CU ACORDUL SEFULUI DE POZE

23. JUL 2018
2206

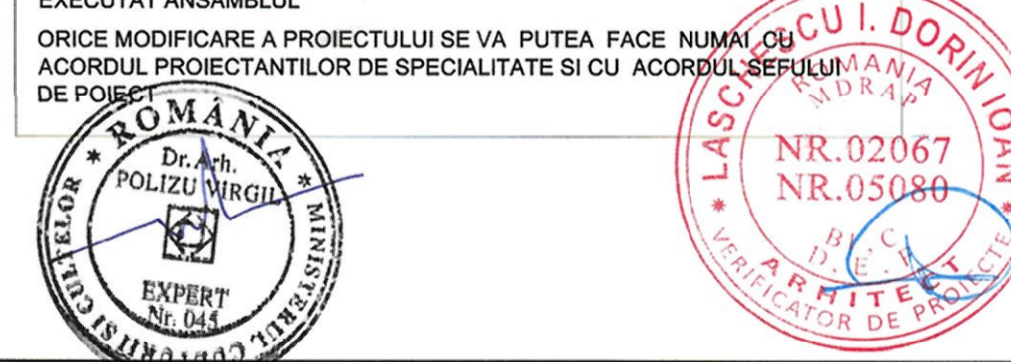

NOTA

Structura de rezistenta	zidarie mixta din piatra si caramida, plansees din lemn
Suprafata utila	51.0 mp
Categoria	Normata de importanta a Cladirilor Conform Normativ H.G.R. 766/97
Gradul de risc la incendiu	B
Gradul de rezistenta la foc al cladiri	grad mic
Cai de evacuare	o singura cale de evacuare

Se vor respecta in totalitate pe toata durata santierului prevederile normativelor in vigoare privind Protectia Muncii.

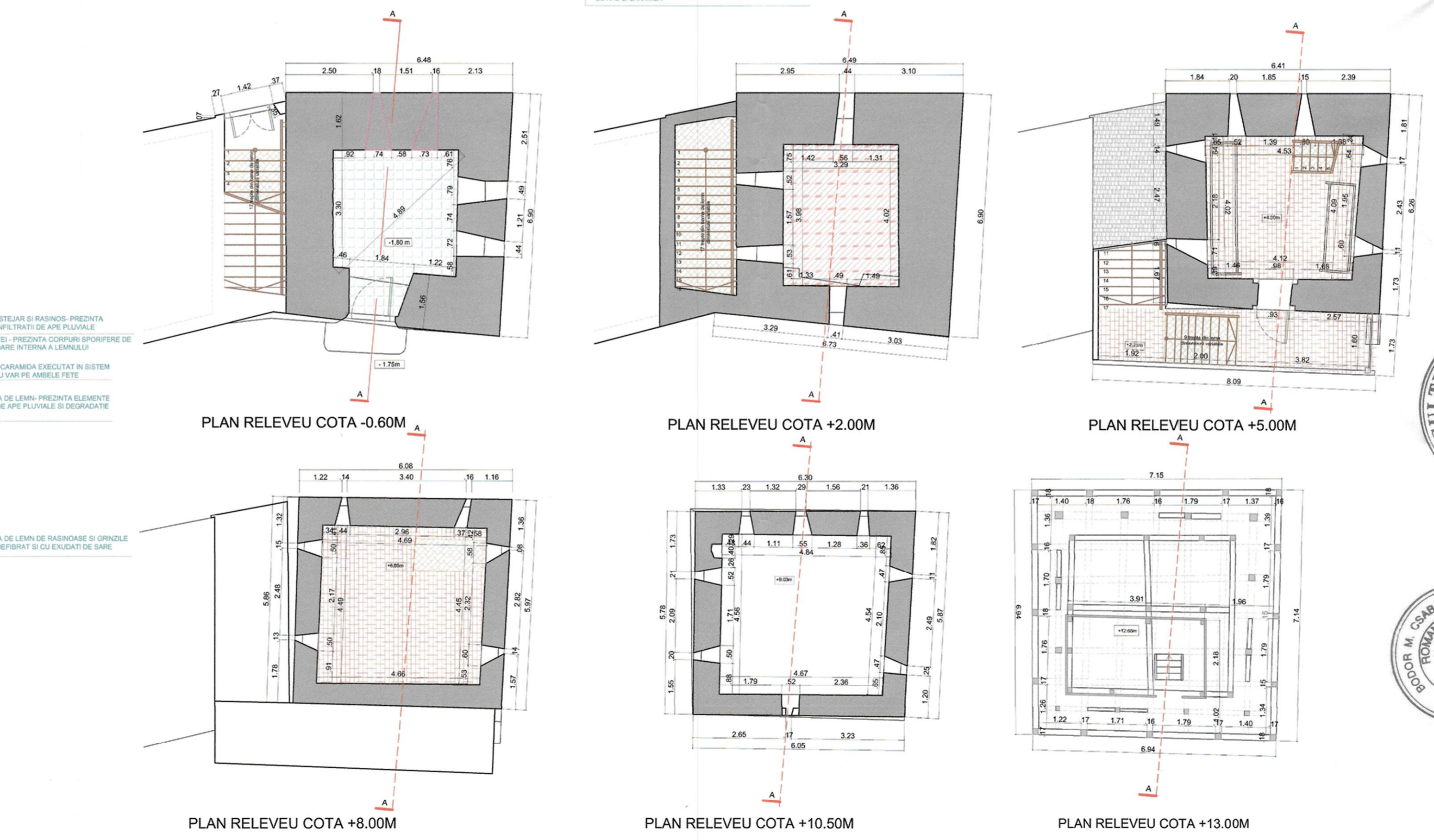
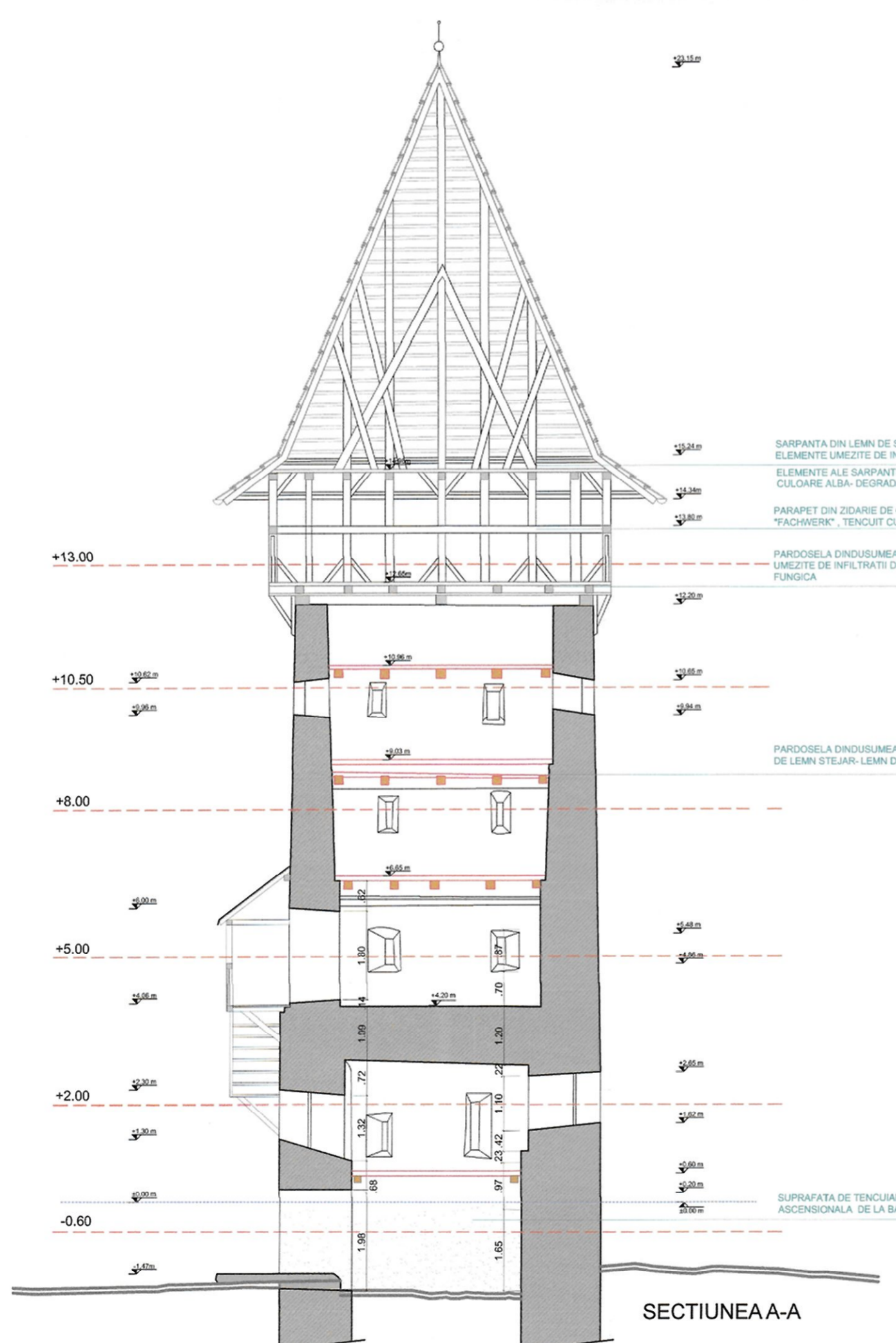

PLAN RELEVU COTA -0.60M: SARPANTA DIN LEMN DE STEJAR SI RASINOSI - PREZINTA ELEMENTE LEMZITE DE INFILTRATI DE APE PLUVIALE ELEMENTE ALE SARPANTEI - PREZINTA CORPUSI SPORIFERE DE CULOARE ALBA, DEGRADARE INTERNA A LEMNULUI

PLAN RELEVU COTA +2.00M: PARAPET DIN ZIDARIE DE CARAMIDA EXECUTAT IN SISTEM "ACHWERK" - TENCUIT CU VAR PE AMBELE FETE

PLAN RELEVU COTA +5.00M: PARDOSELA DINDURUMEA DE LEMN - PREZINTA ELEMENTE LEMZITE DE INFILTRATI DE APE PLUVIALE SI DEGRADATE FUNGICA

PLAN RELEVU COTA +8.00M: PARDOSELA DINDURUMEA DE LEMN DE RASINOSI SI ORNZILE DE LEMN STEJAR - LEMN DEBIBRAT SI CU EXUDATI DE SARE

PLAN RELEVU COTA +10.50M: SUPRAFATA DE TENCUALA AFECTATA DE UMEZEALA ASCENSIONALA DE LA BAZA SI INFILTRATI



expert tehnic rezistenta: ing. Csaba Bodor Paj

VERIFICATOR	NUME	SEMNATURA	CERINTA	REFERAT NR/DATA
	CIF 33404854		Beneficiar:	Proiect
	B. I. A. EMILA. CRISAN		PAROHIA EVANGHELICA C.A. AGNITA	18/2016
	proteccare zone istorice protejate		Titlu proiect:	Faza
	SIBIU, str. NEGOIU, nr. 84		REABILITAREA ANSAMBLULUI BISERICII	PT
			EVANGHELICE FORTIFICATE	ARH
			AGNITA - PIATA G.D. TEUTSCH NR 1-3	
SPECIFICATIE	NUME	Sc. 1:100	Titlu plansa:	Plansa
Se f proiect	arh E.A. Crisan		TURNUL CIZMARILOR	Nr. 5.01
Proiectat	arh E.A. Crisan	Data	PLANURI, SECTIUNE, FATADE	
		01/2018		